

SUPERINTENDENCIA DE BANCOS

Guatemala, Centro América



BOLETÍN TRIMESTRAL DE ESTADÍSTICAS DE LA ACTIVIDAD ASEGURADORA JUNIO 2015

Año 17 / No. 64



SUPERINTENDENTE DE BANCOS

Lic. José Alejandro Arévalo Alburez

INTENDENTES

Lic. José María Flores Tintí
Coordinación Técnica

Lic. Carlos Armando Pérez Ruiz
Supervisión

Lic. Hugo Rafael Oroxóm Mérida
Estudios

Lic. Eduardo Efraín Garrido Prado
Administrativo

Lic. Erick Estuardo Ramos Sologaistoa
Verificación Especial

ASESOR JURÍDICO GENERAL

Lic. Víctor Hugo Castillo Vásquez

DIRECTORES

Lic. Moisés Oswaldo Dardón Prado
Supervisión de Riesgos Bancarios "A"

Lic. Juan Alberto Díaz López
Supervisión de Riesgos Bancarios "B"

Lic. Juan David Barrueto Godoy
Supervisión de Riesgos de Seguros y Otros

Lic. Luis Amilcar Mazariegos Ramos
Supervisión de Riesgos Integrales

Lic. Ariel Esduardo Méndez Girón
Estudios

Lic. César Enrique Marroquín Fernández
Análisis Económico y Estándares de Supervisión

Ing. José Alfredo Cándido Durón
Tecnología de la Información

Lic. Marco Antonio Meza Leonardo
Recursos Humanos

Lic. Audie Antonio Juárez Sánchez
Financiero y de Servicios

Ing. José Miguel Ramírez Peña
Desarrollo Institucional

Lic. Eduardo Antonio Soto Alvarez
Prevención y Cumplimiento

Lic. Samuel Rubén Alcántara Miró
Análisis de Transacciones Financieras

MISIÓN

"Promover la estabilidad y confianza en el sistema financiero supervisado."

VISIÓN

"Ser una entidad de reconocida credibilidad, que realiza supervisión efectiva de las personas sujetas a su vigilancia e inspección, orientada al cumplimiento de estándares internacionales, conformada por personal calificado y comprometido con los valores institucionales que sirve a la sociedad con responsabilidad."

Nota: Las cifras que se presentan no han sido auditadas y tienen como fuente la información contable recibida de las entidades financieras, por lo que su veracidad y exactitud, así como sus deficiencias, son responsabilidad de las entidades remitentes. El fin de la presente publicación es proporcionar información para el análisis estadístico macroeconómico del sistema financiero guatemalteco. Por lo anterior, la Superintendencia de Bancos no es responsable por los usos que se dé o las decisiones que se tomen, basados en la información publicada.

El contenido de esta publicación puede reproducirse citando la fuente.

ÍNDICE

	Página
INFORMACIÓN GENERAL	
EMPRESAS DE SEGUROS LEGALMENTE AUTORIZADAS PARA OPERAR EN EL PAÍS.....	3
INFORMACIÓN GENERAL POR ASEGURADORA POR FECHA DE CONSTITUCIÓN.....	4
INFORMACIÓN FINANCIERA	
BALANCE GENERAL CONDENSADO CONSOLIDADO.....	9
RUBROS DEL ACTIVO COMPARATIVO (GRÁFICAS).....	10
RUBROS DEL PASIVO Y CAPITAL COMPARATIVO (GRÁFICAS).....	11
ESTADO DE RESULTADOS CONDENSADO CONSOLIDADO.....	12
RUBROS DEL ESTADO DE RESULTADOS COMPARATIVO (GRÁFICAS).....	13
POSICIÓN PATRIMONIAL.....	14
INTEGRACIÓN CARTERA DE INVERSIONES.....	15
DEFINICIÓN DE INDICADORES FINANCIEROS.....	16
PERFIL FINANCIERO DEL SISTEMA DE EMPRESAS DE SEGUROS.....	17
PERFIL FINANCIERO POR INSTITUCIÓN.....	18
INFORMACIÓN POR RAMO	
ESTADO DE RESULTADOS TÉCNICO POR RAMO.....	49
PRIMAS NETAS DE RETENCIÓN.....	65
SINIESTRALIDAD NETA.....	66



INFORMACIÓN GENERAL

**LA SUPERINTENDENCIA DE BANCOS DE GUATEMALA AL PÚBLICO EN GENERAL
INFORMA QUE LAS EMPRESAS DE SEGUROS LEGALMENTE AUTORIZADAS PARA OPERAR EN
EL PAÍS, QUE AL MES DE JUNIO DE 2015 SE ENCUENTRAN BAJO SU VIGILANCIA E INSPECCIÓN,
SON LAS SIGUIENTES:**

EMPRESAS DE SEGUROS

- | | |
|--|---|
| 1. DEPARTAMENTO DE SEGUROS Y PREVISIÓN DE EL CRÉDITO HIPOTECARIO NACIONAL DE GUATEMALA | 18. DEPARTAMENTO DE FIANZAS DE EL CRÉDITO HIPOTECARIO NACIONAL DE GUATEMALA |
| 2. SEGUROS G&T, S. A. | 19. AFIANZADORA GUATEMALTECA, S. A. |
| 3. BMI COMPAÑÍA DE SEGUROS DE GUATEMALA, S. A. | 20. AFIANZADORA G&T, S. A. |
| 4. SEGUROS UNIVERSALES, S. A. | 21. ASEGURADORA FIDELIS, S. A. |
| 5. AIG SEGUROS GUATEMALA, S. A. | 22. FIANZAS DE OCCIDENTE, S. A. |
| 6. PAN-AMERICAN LIFE INSURANCE DE GUATEMALA, COMPAÑÍA DE SEGUROS, S. A. | 23. FIANZAS EL ROBLE, S. A. |
| 7. SEGUROS ALIANZA, S. A. | 24. SEGUROS PRIVANZA, S. A. |
| 8. ASEGURADORA GENERAL, S. A. | 25. CORPORACIÓN DE FIANZAS, CONFIANZA, S. A. |
| 9. SEGUROS EL ROBLE, S. A. | 26. AFIANZADORA SOLIDARIA, S. A. |
| 10. ASEGURADORA GUATEMALTECA, S. A. | 27. AFIANZADORA DE LA NACIÓN, S. A. |
| 11. SEGUROS DE OCCIDENTE, S. A. | 28. BUPA GUATEMALA, COMPAÑÍA DE SEGUROS, S. A. |
| 12. ASEGURADORA LA CEIBA, S. A. | |
| 13. ASEGURADORA DE LOS TRABAJADORES, S. A. | |
| 14. COLUMNNA, COMPAÑÍA DE SEGUROS, S. A. | |
| 15. MAPFRE SEGUROS GUATEMALA, S. A. | |
| 16. SEGUROS AGROMERCANTIL, S. A. | |
| 17. ASEGURADORA RURAL, S. A. | |

EMPRESAS DE SEGUROS

AL 30 DE JUNIO 2015

ASEGURADORAS	DIRECCION	FECHA DE APERTURA
DEPARTAMENTO DE FIANZAS DE EL CRÉDITO HIPOTECARIO NACIONAL DE GUATEMALA	Avenida Reforma 6-64, Zona 9, Plaza Corporativa Reforma, Torre I, Primer Nivel PAGINA Web: www.chn.com.gt	TELEFONOS: 2494-4949, 2339-0858 FAX: 2339-0842 29/09/1934
DEPARTAMENTO DE SEGUROS Y PREVISIÓN DE EL CRÉDITO HIPOTECARIO NACIONAL DE GUATEMALA	Avenida Reforma 6-64, Zona 9, Plaza Corporativa Reforma, Torre I, Nivel 1 y 5 PAGINA Web: www.chn.com.gt	TELEFONOS: 2494-4949, 23390858 FAX: 2339-0843 25/09/1942
AFIANZADORA GUATEMALTECA, S. A.	8a. Avenida 10-64, Zona 1 PAGINA Web: www.afiagate.com	TELEFONOS: 2232-7148 FAX: 2253-9370 23/11/1945
SEGUROS G&T, S. A.	Ruta 2 2-39, Zona 4, Nivel 5 PAGINA Web: www.segurosgyt.com.gt	TELEFONOS: 2338-5858 FAX: 2332-9081/2331-3270 23/03/1948
BMI COMPAÑÍA DE SEGUROS DE GUATEMALA, S. A.	15 Calle "A" 14-44 zona 10, Edificio Mariamelia, Nivel 6, oficina 601 al 604 PAGINA Web: www.bmi.gt	TELEFONOS: 2501-2222 FAX: 2501-2222 30/11/1951
SEGUROS UNIVERSALES, S. A.	4a. Calle 7-73, Zona 9 PAGINA Web: www.segurosuniversales.com	TELEFONOS: 1789/2384-7400/2384-7500 FAX: 2332-3372 26/12/1962
AIG SEGUROS GUATEMALA, S. A.	7a. Avenida 12-23, Zona 9 Edificio Etisa, Nivel 3 PAGINA Web: www.aig.com/gt	TELEFONOS: 2285-5900/2285-5903 FAX: 2361-3032 17/11/1967
PAN-AMERICAN LIFE INSURANCE DE GUATEMALA, COMPAÑÍA DE SEGUROS, S. A.	Avenida La Reforma 9-00, Zona 9 Edificio Plaza Panamericana Nivel 10 PAGINA Web: www.palig.com	TELEFONOS: 2338-9800 FAX: 2338-9800 28/12/1967
SEGUROS ALIANZA, S. A.	Diagonal 6, 10-50 zona 10, Edificio Interamericas World Center, 2do. Nivel, Of. 215 PAGINA Web: www.seguros-alianza.com	TELEFONOS: 2328-9100 AL 99 FAX: 2328-9100 AL 99 29/03/1968
AFIANZADORA G&T, S. A.	Ruta 2, 2-39, Zona 4, Nivel 5 PAGINA Web: www.segurosgyt.com.gt	TELEFONOS: 2338-5858 FAX: 2338-5858 04/04/1968
ASEGURADORA GENERAL, S. A.	10a. Calle 3-17, Zona 10 PAGINA Web: www.generali.com.gt	TELEFONOS: 1757, 2285-7200, 2427-2069, 2329-2828 FAX: 2334-2093 04/04/1968
SEGUROS EL ROBLE, S. A.	7a. Avenida 5-10, Zona 4, Centro Financiero, Torre II, Nivel 16 PAGINA Web: www.elroble.com	TELEFONOS: 2420-3333, 1747 FAX: 2331-9102 03/09/1973
ASEGURADORA FIDELIS, S. A.	Avenida La Reforma 3-48, Zona 9 Edificio Anel Nivel 2 PAGINA Web: www.aseguradorafidelis.com	TELEFONOS: 2285-7000 FAX: NO TIENE 05/05/1977
ASEGURADORA GUATEMALTECA, S. A.	4a. Calle 7-53, Zona 9, Edificio Torre Azul, Nivel 10 PAGINA Web: en construcción	TELEFONOS: 2388-6868 FAX: 2388-6805 24/02/1978
SEGUROS DE OCCIDENTE, S. A.	7a. Avenida 7-73, Zona 9, Edificio Occidente, segundo nivel PAGINA Web: www.occidente.com.gt	TELEFONOS: 2279-9000 FAX: 2279-9000 21/06/1979
FIANZAS DE OCCIDENTE, S. A.	7a. Avenida 7-73, Zona 9, Edificio Occidente, Segundo nivel PAGINA Web: www.occidente.com.gt	TELEFONOS: 2279-7000 FAX: 2279-7000 09/01/1981
FIANZAS EL ROBLE, S. A.	7a. Avenida 5-10, Zona 4, Centro Financiero, Torre II, Nivel 16 PAGINA Web: en construccion	TELEFONOS: 2420-3333, 1797 FAX: 2960-8831 18/07/1983
SEGUROS PRIVANZA, S. A.	3a. Avenida 9-33, Zona 10 PAGINA Web: no informaron	TELEFONOS: 2503-9200 FAX: 2503-9221 21/02/1984
ASEGURADORA LA CEIBA, S. A.	20 Calle 15-20, Zona 13, Edificio Aseguradora La Ceiba, 1er Nivel PAGINA Web: www.aceiba.com.gt	TELEFONOS: 2379-1800, 2311-1200 FAX: 2334-8167 Y 68 06/11/1987

EMPRESAS DE SEGUROS

AL 30 DE JUNIO 2015

ASEGURADORAS	DIRECCION	FECHA DE APERTURA
CORPORACIÓN DE FIANZAS, CONFIANZA, S. A.	13 Calle 5-46, Zona 9 PAGINA Web: www.vivibanco.com.gt	TELEFONOS: 2506-0606 FAX: 2506-0605 21/03/1994
ASEGURADORA DE LOS TRABAJADORES, S. A.	Diagonal 6, 10-26, Zona 10, Nivel 9, Oficina 902, Edificio Banco de los Trabajadores PAGINA Web: www.bantrab.com.gt/seguros	TELEFONOS: 2423-4501, 1755 FAX: 2412-3636/6643-5804 26/08/1994
COLUMNA, COMPAÑÍA DE SEGUROS, S. A.	4a. Calle 0-36, Zona 9 (Notificaciones: 5a. Calle 0-55 zona 9, 1er. Nivel) PAGINA Web: www.seguroscolumna.com	TELEFONOS: 2419-2020 FAX: 2419-1850 01/11/1994
AFIANZADORA SOLIDARIA, S. A.	4a. Calle 7-53, Zona 9, Edificio Torre Azul, Segundo Nivel, Oficinas 203 y 204 PAGINA Web: no tiene	TELEFONOS: 2388-6868 FAX: 2388-6868 03/01/1995
MAPFRE SEGUROS GUATEMALA, S. A.	Avenida La Reforma 9-55 Zona 10, Edificio Reforma 10, 3er. Nivel, Oficina 304 PAGINA Web: www.mapfre.com.gt	TELEFONOS: 2375-5000, 2328-5000 FAX: 2375-5001 19/05/1997
SEGUROS AGROMERCANTIL, S. A.	10 avenida 14-14, zona 14 (Notificaciones: 7a. Avenida, 7-30, Zona 9) PAGINA Web: www.bam.com.gt	TELEFONOS: 2338-6565 FAX: 2362-1826 22/07/1998
ASEGURADORA RURAL, S. A.	Avenida Reforma 9-30, Zona 9, Torre BANRURAL, Nivel 9 PAGINA Web: www.banrural.com.gt	TELEFONOS: 2338-9961 FAX: 2504-1515 EXT. 303813 02/11/1999
AFIANZADORA DE LA NACIÓN, S. A.	16 CALLE 2-99 ZONA 10 (CONTACTO: LIC. ANTONIO ISAIAS OROZCO Y OROZCO) PAGINA Web: www.mapfre.com.gt	TELEFONOS: 2387-9922 Y 2387-9954 FAX: 2375-5001 14/04/2000
BUPA GUATEMALA, COMPAÑÍA DE SEGUROS, S. A.	5a Avenida 5-55, zona 14, Edificio Europlaza World Business Center, Torre III, nivel 11, área corporativa 1103 PAGINA Web: www.bupasalud.com	TELEFONOS: 2300-8000 FAX: 27/06/2014



INFORMACIÓN FINANCIERA

EMPRESAS DE SEGUROS

BALANCE GENERAL CONDENSADO

AL 30 DE JUNIO DE 2015

(Cifras en Miles de Quetzales)

CONCEPTO	CONSOLIDADO	PRIVADAS	ESTATALES
ACTIVO	8,527,135	7,870,330	656,805
INVERSIONES	5,288,571	4,943,098	345,473
En Valores del Estado	2,957,859	2,612,859	345,000
En Valores de Empresas Privadas y Mixtas (Neto)	209,611	209,611	0
Cédulas Hipotecarias	104,367	104,367	0
Otros Valores	1	1	0
Préstamos (Neto)	417,319	417,319	0
Depósitos	1,350,007	1,350,007	0
Bienes Inmuebles (Neto)	140,182	140,179	4
Aumentos por Revaluaciones (Neto)	68,589	68,120	469
Inmuebles Vendidos con Reserva de Dominio (Neto)	0	0	0
Documentos por Cobrar (Neto)	1,175	1,175	0
Otras Inversiones	39,461	39,461	0
DISPONIBILIDADES	269,253	269,245	8
PRIMAS POR COBRAR (NETO)	1,937,051	1,788,890	148,161
INSTITUCIONES DE SEGUROS	248,010	247,982	27
Compañías Reaseguradas	90,823	90,796	27
Reservas en Compañías Reaseguradas	977	977	0
Compañías Reaseguradoras	156,209	156,209	0
DEUDORES VARIOS	404,091	269,893	134,198
Intermediarios y Comercializadores Masivos de Seguros (Neto)	7,820	7,808	11
Productos por Cobrar (Neto)	61,443	56,777	4,666
Cuentas por Liquidar	49,041	45,700	3,341
Sucursales y Agencias	157,790	38,638	119,153
Otros Deudores (Neto)	127,997	120,970	7,027
BIENES MUEBLES (NETO)	73,479	72,344	1,134
OTROS ACTIVOS	3,558	3,555	3
Inventario de Salvamentos (Neto)	16	16	0
Activos Diversos	3,542	3,539	3
CARGOS DIFERIDOS (NETO)	303,123	275,322	27,801
PASIVO	5,763,330	5,452,324	311,005
RESERVAS TÉCNICAS Y MATEMÁTICAS	4,120,189	3,949,513	170,677
(-) A CARGO DE REASEGURADORAS	505,881	466,796	39,085
SUB-TOTAL	3,614,309	3,482,717	131,592
OBLIGACIONES CONTRACTUALES PEND. DE PAGO	458,001	432,247	25,754
INSTITUCIONES DE SEGUROS	655,992	560,438	95,554
Compañías Reaseguradas	3,270	3,270	0
Compañías Reaseguradoras	640,070	545,772	94,298
Reservas y Depósitos de Cías. Reaseguradoras	12,652	11,395	1,256
ACREEDORES VARIOS	935,872	880,706	55,166
DOCUMENTOS POR PAGAR	98	0	98
PRÉSTAMOS POR PAGAR	6,481	6,481	0
OTROS PASIVOS	80,210	78,474	1,736
CRÉDITOS DIFERIDOS	12,367	11,261	1,106
CAPITAL CONTABLE	2,763,805	2,418,005	345,800
CAPITAL AUTORIZADO	3,733,125	3,733,125	0
CAPITAL NO PAGADO	2,716,126	2,716,126	0
CAPITAL PAGADO	1,016,999	1,016,999	0
CASA MATRIZ, CAPITAL ASIGNADO	0	0	0
APORTES PARA ACCIONES	1,139	1,139	0
CAPITAL PAGADO NETO	1,018,138	1,018,138	0
OTRAS APORTACIONES	1,832	285	1,547
RESERVAS DE CAPITAL	496,648	195,189	301,459
OTRAS RESERVAS	471,466	471,466	0
REVALUACIONES DE ACTIVOS	70,120	69,651	469
UTILIDADES RETENIDAS	358,720	358,720	0
PÉRDIDAS POR APLICAR (-)	21,474	21,474	0
RESULTADO DEL EJERCICIO	368,355	326,031	42,324
TOTAL IGUAL A LA SUMA DEL ACTIVO	8,527,135	7,870,330	656,805

EMPRESAS DE SEGUROS

ACTIVO

BALANCE GENERAL CONDENSADO

(Cifras en millones de Quetzales)

Inversiones

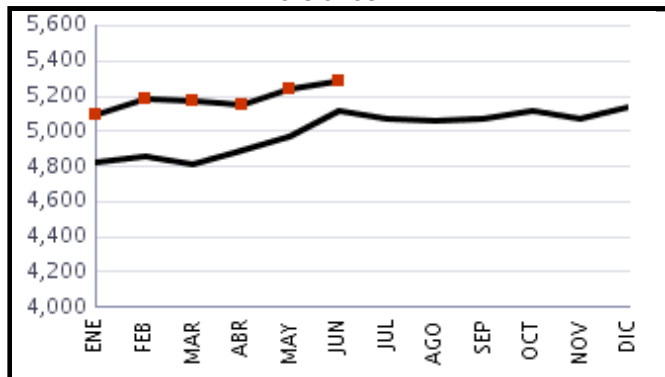

Disponibilidades

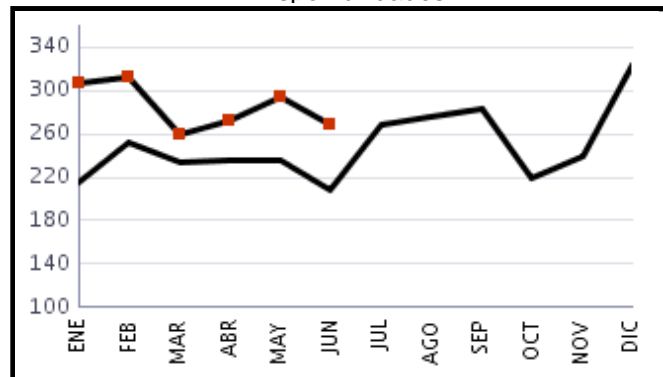

Primas por Cobrar

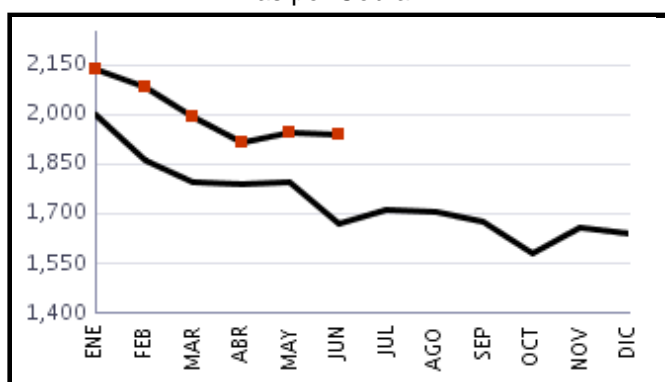

Instituciones de Seguros

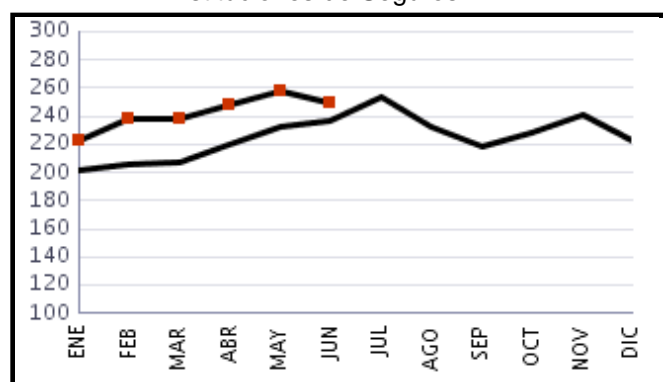

Deudores Varios

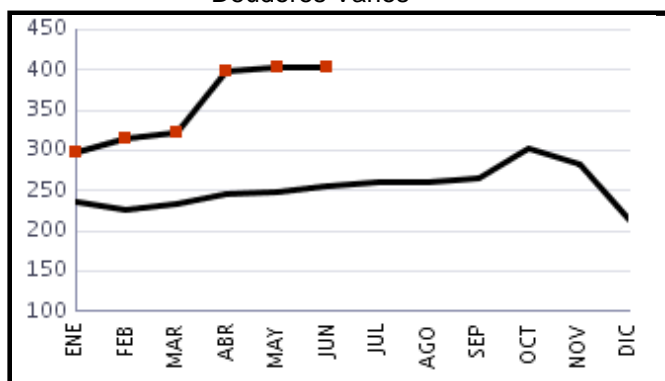

Bienes Muebles

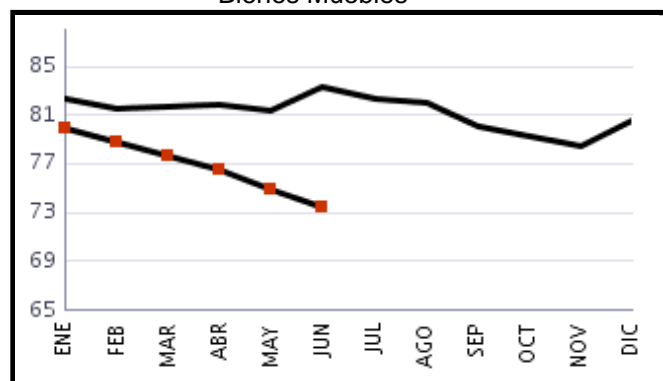

Otros Activos

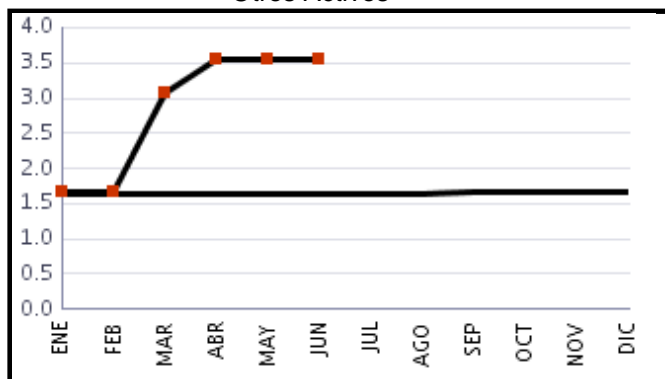

Cargos Diferidos

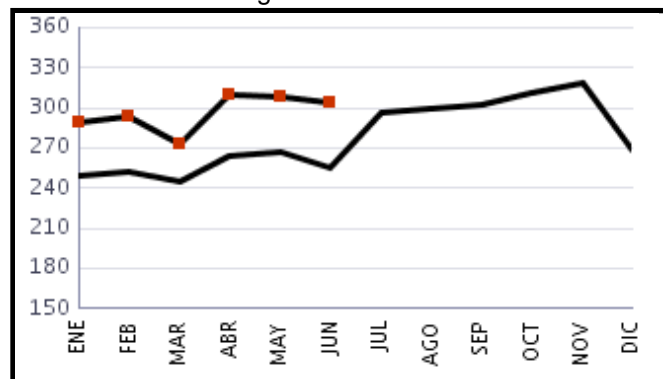

2014



2015



EMPRESAS DE SEGUROS

PASIVO Y CAPITAL

BALANCE GENERAL CONDENSADO

(Cifras en millones de Quetzales)

Reservas Técnicas a Cargo de las Empresas

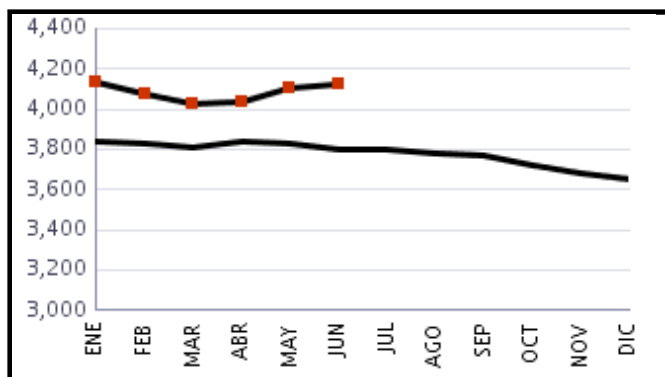

Reservas Técnicas a Cargo de Reaseguradoras

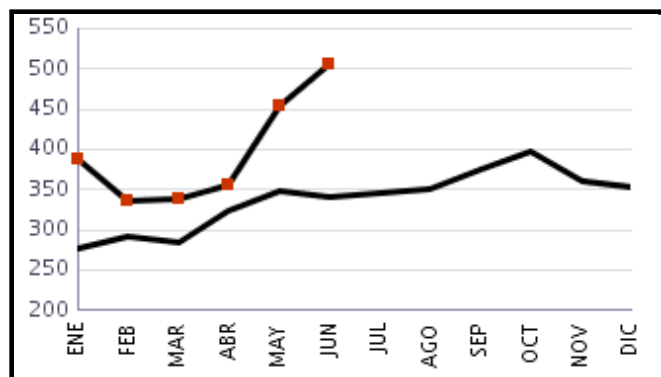

Obligaciones Contractuales Pendientes de Pago

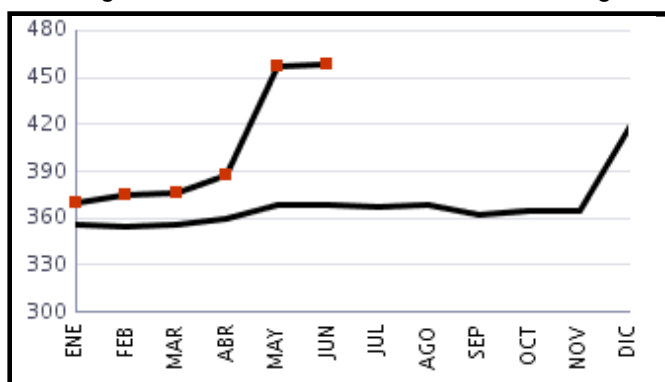

Instituciones de Seguros

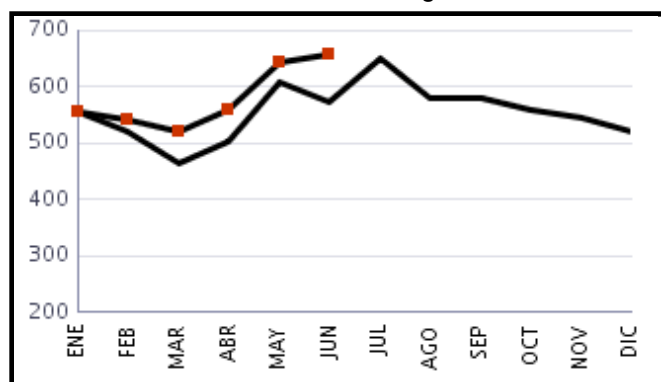

Acreeedores Varios

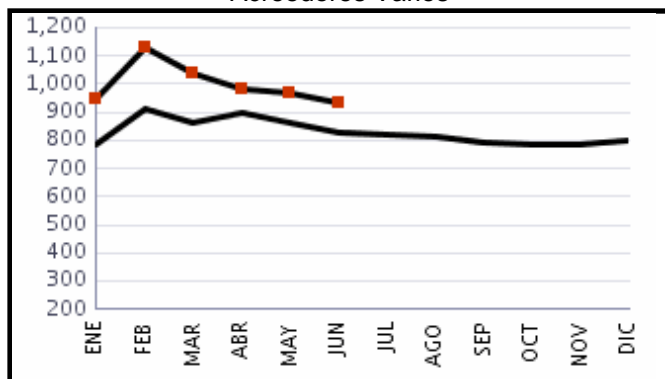

Otros Pasivos 1/

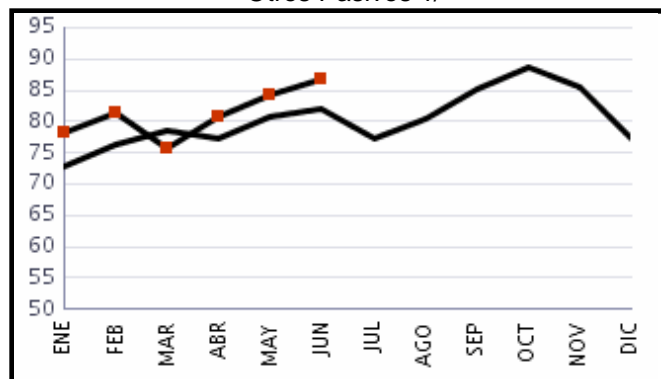

Créditos Diferidos

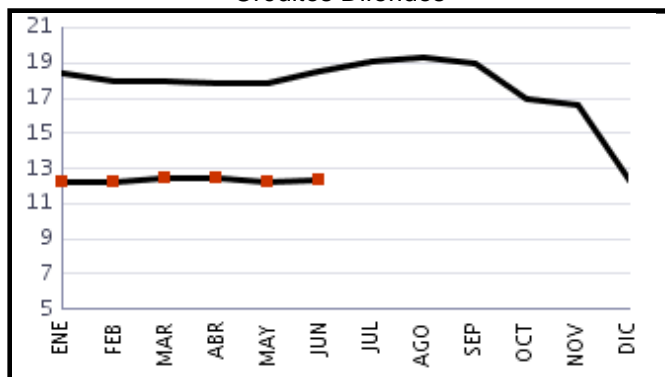

Capital Contable

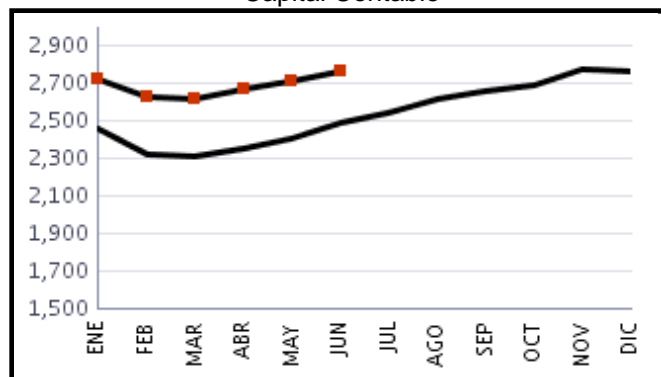

2014

2015

EMPRESAS DE SEGUROS

ESTADO DE RESULTADOS CONDENSADO

DEL 1 DE ENERO AL 30 DE JUNIO DE 2015

(Cifras en Miles de Quetzales)

CONCEPTO	CONSOLIDADO	PRIVADAS	ESTATALES
CUENTAS DE PRODUCTOS			
Primas			
Seguro Directo	3,537,140	3,372,907	164,234
(-) Devoluciones y Cancelaciones de Primas	450,490	448,975	1,515
PRIMAS DIRECTAS NETAS	3,086,650	2,923,932	162,718
Primas	86,632	86,608	25
(+) Por Reaseguro Tomado Local	30,473	30,448	25
(+) Por Reaseguro Tomado del Exterior	64,820	64,820	0
(-) Devoluciones y Cancelaciones de Primas	8,660	8,660	0
TOTAL DE PRIMAS NETAS	3,173,283	3,010,540	162,743
(-) Primas por Reaseguro Cedido	1,004,688	912,220	92,468
PRIMAS NETAS DE RETENCIÓN	2,168,595	2,098,320	70,275
VARIACIONES EN RESERVAS TÉCNICAS Y MATEMÁTICAS	302,682	314,452	(11,770)
(-) Variaciones Gastos	748,331	725,033	23,298
(+) Variaciones Productos	445,649	410,581	35,068
PRIMAS NETAS DE RETENCIÓN DEVENGADAS	1,865,913	1,783,868	82,044
(-) COSTO DE ADQUISICIÓN Y SINIESTRALIDAD	1,433,680	1,403,584	30,095
ADQUISICIÓN	301,125	292,012	9,114
(+) Gastos de Adquisición y Renovación	426,030	415,763	10,268
(-) Comisiones y Participaciones por Reaseguro Cedido	124,905	123,751	1,154
SINIESTRALIDAD	1,132,554	1,111,573	20,982
(+) Gastos Por Obligaciones Contractuales	1,613,183	1,580,374	32,809
Variación en las Reservas de Reclamaciones Seguros de Caución	(6,647)	(6,647)	0
(Neto)			
(+) Participa. Reaseguradoras en Salvamentos y Recup.	3,475	3,475	0
(-) Recuperaciones por Reaseguro Cedido	419,767	408,191	11,576
(-) Salvamentos y Recuperaciones	57,690	57,439	251
UTILIDAD BRUTA EN OPERACIONES DE SEGUROS	432,233	380,284	51,949
(-) GASTOS Y PRODUCTOS DE OPERACIONES	129,266	110,821	18,445
(+) Egresos por Inversiones	9,833	9,741	92
(+) Gastos de Administración	432,175	394,856	37,319
(-) Derechos de Emisión de Pólizas (Neto)	112,829	106,787	6,042
(-) Productos de Inversiones	199,912	186,988	12,924
UTILIDAD (PÉRDIDA) EN OPERACIÓN	302,967	269,463	33,504
OTROS PRODUCTOS Y GASTOS	79,299	71,264	8,035
(+) Otros Productos	107,830	99,627	8,203
(-) Otros Gastos	28,531	28,364	167
UTILIDAD NETA (PÉRDIDA) EN OPERACIÓN	382,266	340,727	41,539
(+) Productos de Ejercicios Anteriores	4,463	3,445	1,019
(-) Gastos de Ejercicios Anteriores	4,298	4,064	234
UTILIDAD (PÉRDIDA)	382,432	340,108	42,324
(-) Impuesto Sobre la Renta	14,076	14,076	0
UTILIDAD (PÉRDIDA) NETA	368,355	326,031	42,324

EMPRESAS DE SEGUROS

ESTADO DE RESULTADOS COMPARATIVO

(Cifras en millones de Quetzales)

Primas Netas 1/

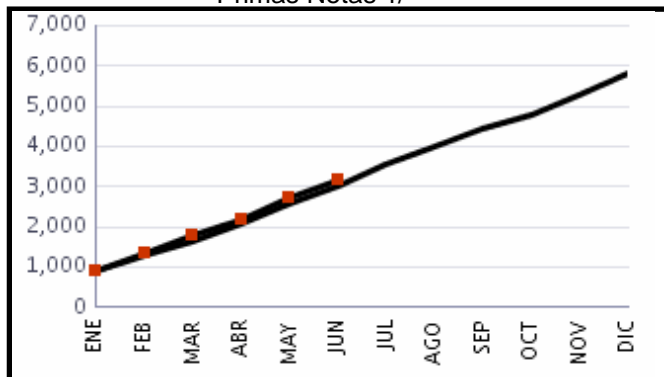

Primas Cedidas

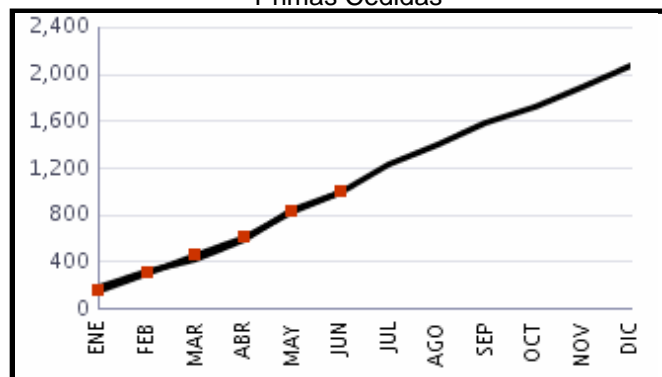

Primas Netas Retenidas Devengadas

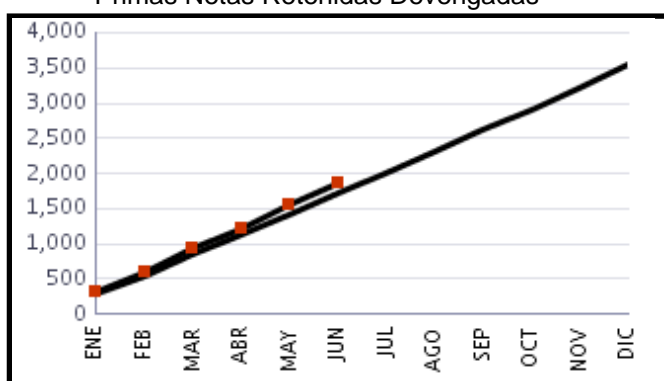

Gastos de Adquisición 2/

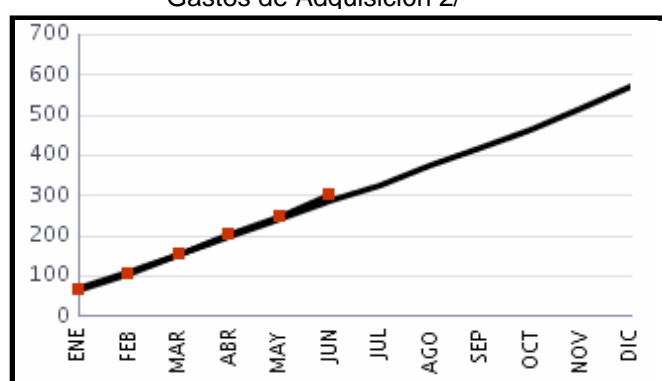

Gastos por Siniestros 3/

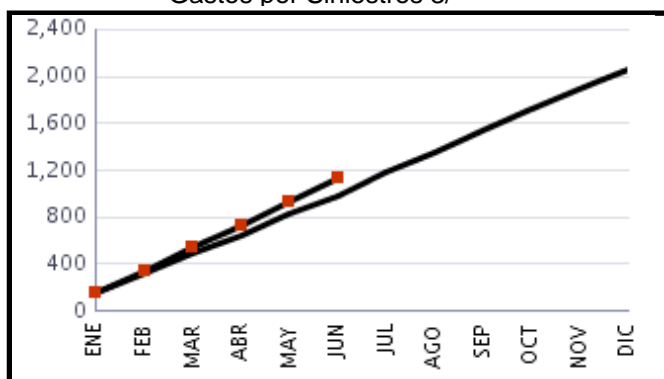

Gastos de Administracion 4/

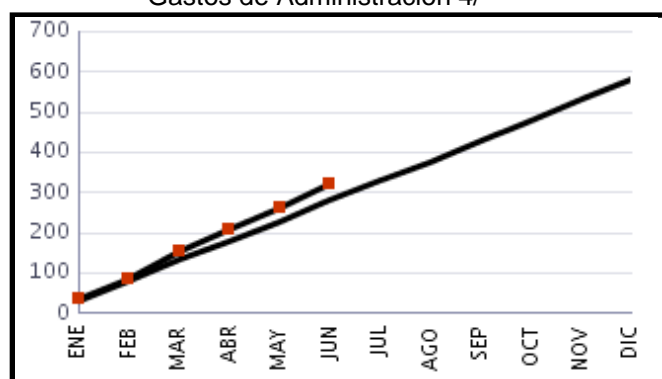

Productos de Inversiones 5/

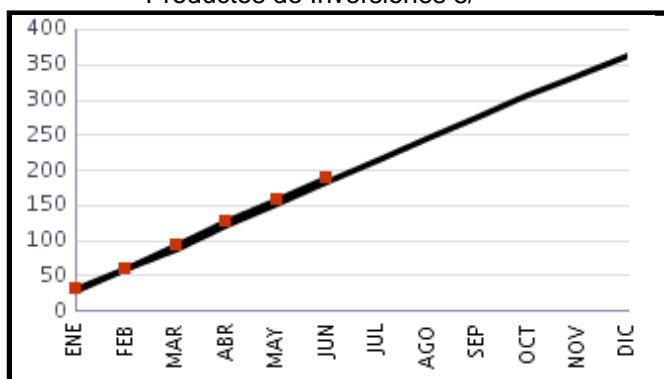

Resultado

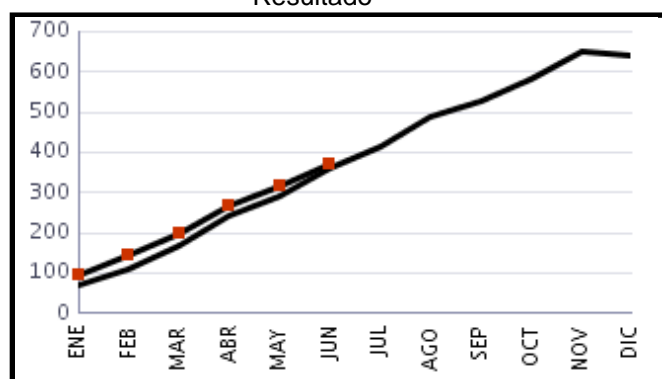

2014

2015

1/ Incluye: Seguro directo y reaseguro tomado, menos devoluciones y cancelaciones de primas.

2/ Incluye: Gastos de adquisición y renovación, menos comisiones y participaciones por reaseguro cedido.

3/ Incluye: Gastos por obligaciones contractuales, menos recuperaciones por reaseguro cedido, salvamentos y recuperaciones menos la correspondiente participación del reasegurador.

4/ Incluye: Derechos de emisión netos y se excluye el Impuesto Sobre la Renta.

5/ Incluye: Gastos por inversiones.

EMPRESAS DE SEGUROS

POSICIÓN PATRIMONIAL

Al 30 de junio de 2015

Cifras en miles de quetzales

COMPAÑÍAS DE SEGUROS	Patrimonio Técnico	Margen de Solvencia					Posición Patrimonial	Relación % (P.P. / P.T.) 1/
		Vida	Daños	Riesgos Catastróficos	Inversión y de Crédito	TOTAL		
DEPARTAMENTO DE SEGUROS Y PREVISIÓN DE EL CRÉDITO HIPOTECARIO NACIONAL DE GUATEMALA	191,499	271	19,534	--	11,663	31,468	160,031	83.57%
SEGUROS G&T, S. A.	399,165	11,946	143,960	--	32,530	188,436	210,729	52.79%
BMI COMPAÑÍA DE SEGUROS DE GUATEMALA, S. A.	12,494	18	3,722	--	426	4,166	8,328	66.66%
SEGUROS UNIVERSALES, S. A.	101,751	3,521	32,250	--	11,267	47,038	54,713	53.77%
AIG SEGUROS GUATEMALA, S. A.	104,832	7	5,192	--	43,445	48,644	56,188	53.60%
PAN-AMERICAN LIFE INSURANCE DE GUATEMALA, COMPAÑÍA DE SEGUROS, S. A.	141,529	28,034	32,488	--	12,996	73,518	68,011	48.05%
SEGUROS ALIANZA, S. A.	22,704	--	606	--	2,609	3,215	19,489	85.84%
ASEGURADORA GENERAL, S. A.	207,702	12,114	47,742	--	17,227	77,083	130,619	62.89%
SEGUROS EL ROBLE, S. A.	351,690	3,281	164,150	--	18,592	186,023	165,667	47.11%
ASEGURADORA GUATEMALTECA, S. A.	38,761	509	5,753	--	1,561	7,823	30,938	79.82%
SEGUROS DE OCCIDENTE, S. A.	74,882	24,168	17,502	--	4,221	45,891	28,991	38.71%
ASEGURADORA LA CEIBA, S. A.	48,251	302	15,537	--	2,506	18,345	29,906	61.98%
ASEGURADORA DE LOS TRABAJADORES, S. A.	42,890	--	6,779	--	976	7,755	35,135	81.92%
COLUMN, COMPAÑÍA DE SEGUROS, S. A.	91,004	874	17,162	--	6,416	24,452	66,552	73.13%
MAPFRE SEGUROS GUATEMALA, S. A.	104,299	320	31,836	--	12,395	44,551	59,748	57.29%
SEGUROS AGROMERCANTIL, S. A.	72,002	18	29,586	--	1,988	31,592	40,410	56.12%
ASEGURADORA RURAL, S. A.	318,443	14	48,545	--	9,722	58,281	260,162	81.70%
DEPARTAMENTO DE FIANZAS DE EL CRÉDITO HIPOTECARIO NACIONAL DE GUATEMALA	152,284	--	5,084	--	5,112	10,196	142,088	93.30%
AFIANZADORA GUATEMALTECA, S. A.	6,650	--	123	--	390	513	6,137	92.28%
AFIANZADORA G&T, S. A.	73,987	--	7,558	--	9,032	16,590	57,397	77.58%
ASEGURADORA FIDELIS, S. A.	58,222	--	4,541	--	3,930	8,471	49,751	85.45%
FIANZAS DE OCCIDENTE, S. A.	8,125	--	1,088	--	301	1,389	6,736	82.91%
FIANZAS EL ROBLE, S. A.	22,087	--	2,996	--	1,600	4,596	17,491	79.19%
SEGUROS PRIVANZA, S. A.	51,766	--	2,487	--	2,866	5,353	46,413	89.66%
CORPORACIÓN DE FIANZAS, CONFIANZA, S. A.	12,379	--	367	--	415	782	11,597	93.68%
AFIANZADORA SOLIDARIA, S. A.	31,404	--	290	--	1,103	1,393	30,011	95.56%
AFIANZADORA DE LA NACIÓN, S. A.	2,225	--	--	--	47	47	2,178	97.91%
BUPA GUATEMALA, COMPAÑÍA DE SEGUROS, S. A.	12,112	--	824	--	472	1,296	10,816	89.30%
TOTAL	2,755,139	85,397	647,702	--	215,808	948,907	1,806,232	65.56%

1/ P.P. = Posición Patrimonial.
P.T. = Patrimonio Técnico.

EMPRESAS DE SEGUROS

PRINCIPALES RUBROS DE INVERSIONES

30 DE JUNIO DE 2015
(Cifras en Miles de Quetzales)

Tipo de Inversión	Moneda Nacional			Moneda Extranjera		
	Cantidad de Títulos	Monto de Inversión	Tasa Promedio Ponderada	Cantidad de Títulos	Monto de Inversión	Tasa Promedio Ponderada
En Valores del Estado	1,630	2,586,987	8.30	118	370,071	6.09
Emitidos por el Gobierno	1,456	2,279,952	8.62	118	370,071	6.09
Emitidos por el Banco Central	174	307,034	5.89	-	-	-
Bonos inmobiliarios FHA	-	-	-	-	-	-
Otras Instituciones del Estado	-	-	-	-	-	-
En Empresas Mixtas y Privadas	122	124,973	5.18	24	85,440	6.14
Bonos emitidos por entidades bancarias	21	39,900	7.50	3	27,091	6.37
Bonos y pagarés emitidos por sociedades financieras	24	27,815	7.70	6	10,775	3.76
Bonos y pagarés emitidos por otras entidades financieras	7	10,600	7.75	-	-	-
Otros valores privados emitidos por otras instituciones no financieras	21	4,969	10.38	9	47,330	6.58
Acciones y participaciones emitidas por bancos y sociedades financieras	24	32,159	.02	6	244	-
Acciones y participaciones emitidas por otras entidades financieras	3	2,976	-	-	-	-
Acciones y participaciones emitidas por empresas privadas no financieras	22	6,554	-	-	-	-
Cédulas Hipotecarias	433	104,367	9.69	-	-	-
Con seguro del FHA	394	97,463	9.59	-	-	-
Sin seguro del FHA	39	6,904	11.11	-	-	-
Depósitos	496	1,155,485	7.17	89	193,930	3.59
Depósitos a plazo	449	749,670	7.70	70	106,444	2.81
Depósitos a ahorro	47	405,815	6.18	19	87,486	4.54
Otras Inversiones	96	40,606	6.81	1	31	-
Letras de cambio	-	-	-	-	-	-
Pagarés	23	1,175	10.02	-	-	-
Otros	73	39,431	6.72	1	31	-
Total Inversiones	2,777	4,012,418	7.90	232	649,472	5.35

Principales Rubros de Inversiones

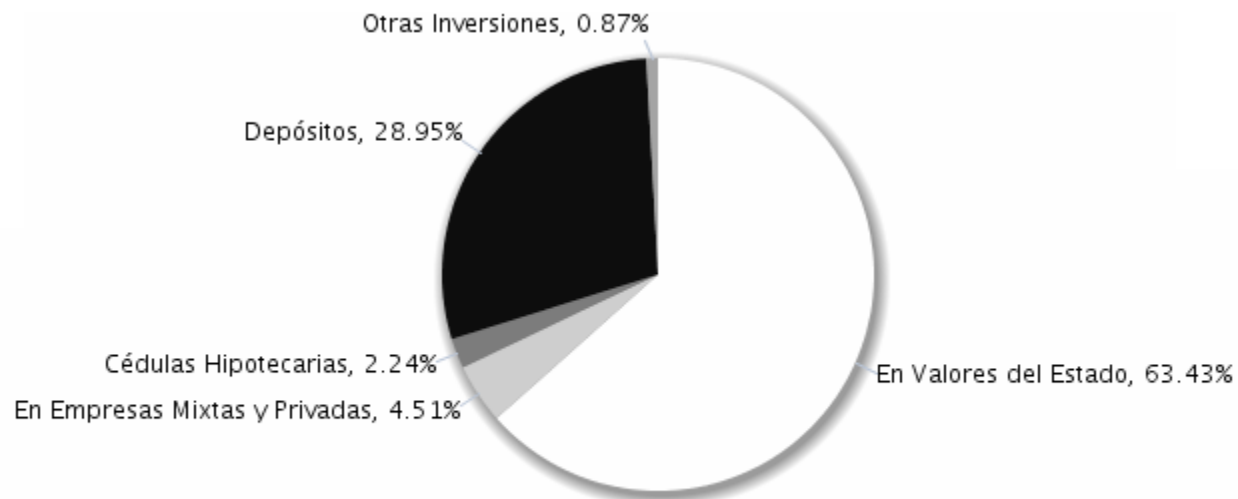

Nota:

Del total de inversiones se excluyen, depósitos especiales, depósitos con restricciones, bienes inmuebles, aumentos por revaluaciones e inmuebles vendidos con reserva de dominio.

EMPRESAS DE SEGUROS

AL 30 DE JUNIO DE 2015

DEFINICIÓN DE INDICADORES TÉCNICO Y FINANCIEROS

ÁREA	INDICADOR	DEFINICIÓN	INTERPRETACIÓN
PRIMAS	Reaseguro Cedido	Es el cociente que resulta de dividir las primas de reaseguro cedido entre las primas netas emitidas.	Representa la proporción de las primas netas, que fueron cedidas a los reaseguradores.
	Índice de Retención de Prima	Se obtiene al dividir las primas netas de retención entre las primas netas emitidas.	Representa la proporción neta de las primas a cargo de la aseguradora.
SINIESTRALIDAD	Recuperación de Siniestros	Se obtiene al dividir el monto de los siniestros netos a cargo de reaseguradores entre el monto de los siniestros totales (netos de salvamentos y recuperaciones)	Representa la proporción de la siniestralidad a cargo de los reaseguradores.
	Índice de Siniestralidad Neta	Se obtiene al dividir el monto de la siniestralidad entre el monto de las primas netas de retención devengadas.	Representa la parte de las primas netas ganadas, utilizadas para el pago de los siniestros a cargo de la aseguradora.
RATIO COMBINADO	Ratio Combinado	Es el cociente que resulta de dividir el resultado que se obtiene de la suma de los costos de adquisición, la siniestralidad y los gastos de administración, menos los derechos de emisión, entre el monto de las primas netas de retención devengadas.	Representa la parte de las primas netas de retención devengadas, destinada para cubrir la siniestralidad y los gastos operativos relativos a la actividad propia del seguro.
RENTABILIDAD	Rentabilidad sobre Primas Netas	Es el cociente que resulta de dividir el resultado neto del ejercicio entre las primas netas emitidas.	Representa el rendimiento de la aseguradora, en relación a las primas netas emitidas.
	Rentabilidad sobre Activos	Se determina dividiendo el resultado neto anualizado entre el activo neto.	Representa el rendimiento de los activos de la aseguradora.
	Rentabilidad sobre Capital	Es el cociente resultante de dividir la utilidad neta anualizada entre el capital contable.	Representa el rendimiento que genera el capital contable de la aseguradora.
	Rendimiento sobre Inversiones	Es el cociente resultante de dividir la resta de los rubros anualizados de los productos de inversiones menos los egresos por inversiones entre el total de inversiones.	Representa el rendimiento neto de las inversiones.
LIQUIDEZ	Liquidez Corriente	Es el cociente resultante de dividir los montos de los activos líquidos (Inversiones más disponibilidades menos Bienes inmuebles, Aumentos por revaluaciones e Inmuebles vendidos con reserva de dominio), entre el monto de los pasivos exigibles (Sub-total Reservas técnicas más Obligaciones Contractuales pendientes de pago).	Representa la proporción de los recursos con los que la entidad dispone para hacer frente a sus obligaciones.

INDICADORES TÉCNICOS Y FINANCIEROS

PRIMAS

Reaseguro Cedido	31.66%
Indice de Retención de Primas	68.34%

SINIESTRALIDAD

Recuperación en Siniestros	26.88%
Indice de Siniestralidad - Primas Netas Devengadas	60.70%

TÉCNICO Y FINANCIEROS

Ratio Combinado	93.95%
Rentabilidad sobre Primas Netas Emitidas	11.61%
Rentabilidad sobre Activos	8.64%
Rentabilidad sobre Capital	26.66%
Liquidez corriente (No. de veces)	1.31
Rendimiento sobre Inversiones	7.19%

NOTA:

Los indicadores han sido contruidos de forma tal que puedan ser calculados con la información publicada en este boletín.

COMPANÍAS DE SEGUROS

Al 30 de junio de 2015

Cifras en miles de Quetzales

BALANCE GENERAL CONDENSADO	TOTAL	MONEDA NACIONAL	MONEDA EXTRANJERA
ACTIVO	8,527,135	7,167,653	1,359,481
INVERSIONES	5,288,571	4,601,552	687,019
En Valores del Estado	2,957,859	2,587,137	370,722
En Valores de Empresas Privadas y Mixtas (Neto)	209,611	124,822	84,789
Cédulas Hipotecarias	104,367	104,367	0
Otros Valores	1	1	0
Préstamos (Neto)	417,319	391,197	26,122
Depósitos	1,350,007	1,156,077	193,930
Bienes Inmuebles (Neto)	140,182	128,757	11,426
Aumentos por Revaluaciones (Neto)	68,589	68,589	0
Inmuebles Vendidos con Reserva de Dominio (Neto)	0	0	0
Documentos por Cobrar (Neto)	1,175	1,175	0
Otras Inversiones	39,461	39,430	31
DISPONIBILIDADES	269,253	171,209	98,044
PRIMAS POR COBRAR (NETO)	1,937,051	1,637,391	299,660
Vida	307,547	300,954	6,593
De accidentes y enfermedades	689,657	659,315	30,341
De Daños	920,288	660,931	259,358
Caución	19,559	16,191	3,368
INSTITUCIONES DE SEGUROS	248,010	93,050	154,960
Compañías Reaseguradas	90,823	16,274	74,550
Reservas en Compañías Reaseguradas	977	0	977
Compañías Reaseguradoras	156,209	76,776	79,433
DEUDORES VARIOS	404,091	322,665	81,425
Intermediarios y Comercializadores Masivos de Seguros (Neto)	7,820	5,666	2,154
Productos por Cobrar (Neto)	61,443	52,933	8,510
Cuentas por Liquidar	49,041	40,805	8,236
Casa Matriz, Sucursales, Agencias y Oficina Central	157,790	102,095	55,695
Otros Deudores (Neto)	127,997	121,166	6,831
BIENES MUEBLES (NETO)	73,479	64,531	8,947
OTROS ACTIVOS	3,558	2,889	669
Inventario de Salvamentos y Recuperaciones (Neto)	16	16	0
Activos Diversos	3,542	2,873	669
CARGOS DIFERIDOS (NETO)	303,123	274,367	28,756

PASIVO MÁS CAPITAL	8,527,135	7,545,588	981,547
PASIVO	5,763,330	4,781,783	981,547
RESERVAS TÉCNICAS	4,120,189	3,354,700	765,490
(-) A CARGO DE REASEGURADORAS	505,881	186,055	319,826
SUB-TOTAL	3,614,309	3,168,645	445,664
OBLIGACIONES CONTRACTUALES PEND. DE PAGO	458,001	360,249	97,752
INSTITUCIONES DE SEGUROS	655,992	371,678	284,314
Compañías Reaseguradas	3,270	28	3,242
Compañías Reaseguradoras	640,070	360,112	279,958
Reservas y Depósitos de Cías. Reaseguradoras	12,652	11,538	1,114
ACREEDORES VARIOS	935,872	789,090	146,782
DOCUMENTOS POR PAGAR	98	98	0
PRÉSTAMOS POR PAGAR	6,481	0	6,481
OTROS PASIVOS	80,210	80,210	0
CRÉDITOS DIFERIDOS	12,367	11,812	555

CAPITAL CONTABLE	2,763,805	2,763,805
CAPITAL AUTORIZADO	3,733,125	3,733,125
CAPITAL NO PAGADO (-)	2,716,126	2,716,126
CAPITAL PAGADO	1,016,999	1,016,999
CASA MATRIZ, CAPITAL ASIGNADO	0	0
APORTES PARA ACCIONES (+)	1,139	1,139
CAPITAL PAGADO NETO	1,018,138	1,018,138
OTRAS APORTACIONES	1,832	1,832
RESERVAS DE CAPITAL	496,648	496,648
OTRAS RESERVAS	471,466	471,466
REVALUACIONES DE ACTIVOS	70,120	70,120
UTILIDADES RETENIDAS	358,720	358,720
PÉRDIDAS POR APLICAR (-)	21,474	21,474
RESULTADO DEL EJERCICIO	368,355	368,355

ESTADO DE RESULTADOS	TOTAL	%
		1/
PRIMAS NETAS EMITIDAS	3,173,283	100.00%
(-) Primas por Reaseguro Cedido	1,004,688	31.66%
PRIMAS NETAS DE RETENCIÓN	2,168,595	68.34%
VARIACIONES EN RESERVAS TÉCNICAS Y MATEMÁTICAS	302,682	9.54%
(-) Variaciones Gastos	748,331	
(+) Variaciones Productos	445,649	
PRIMAS NETAS DE RETENCIÓN DEVENGADAS	1,865,913	58.80%
(-) COSTO DE ADQUISICIÓN Y SINIESTRALIDAD	1,433,680	45.18%
ADQUISICIÓN	301,125	9.49%
(+) Gastos de Adquisición y Renovación	426,030	
(-) Comisiones y Participaciones por Reaseguro Cedido	124,905	
SINIESTRALIDAD	1,132,554	35.69%
(+) Gastos Por Obligaciones Contractuales	1,613,183	50.84%
(+) Participa. Reaseguradoras en Salvamentos y Recup.	3,475	
(+) Variación en Reservas de Reclamaciones de Seguro de Caución (Neto)	-6,647	
(-) Recuperaciones por Reaseguro Cedido	419,767	
(-) Salvamentos y Recuperaciones	57,690	
UTILIDAD BRUTA EN OPERACIONES DE SEGUROS	432,233	13.62%
(-) GASTOS Y PRODUCTOS DE OPERACIONES	129,266	4.07%
(+) Egresos por Inversiones	9,833	
(+) Gastos de Administración	432,175	
(-) Derechos de Emisión de Pólizas (Neto)	112,829	
(-) Productos de Inversiones	199,912	
UTILIDAD (PÉRDIDA) EN OPERACIÓN	302,967	9.55%
OTROS PRODUCTOS Y GASTOS (Neto)	79,299	
UTILIDAD NETA (PÉRDIDA) EN OPERACIÓN	382,266	
(+) Productos de Ejercicios Anteriores	4,463	
(-) Gastos de Ejercicios Anteriores	4,298	
UTILIDAD (PÉRDIDA)	382,432	12.05%
(-) Impuesto Sobre la Renta	14,076	0.44%
UTILIDAD (PÉRDIDA) NETA	368,355	11.61%

INDICADORES		
PRIMAS POR TIPO DE SEGURO	3,173,283	100.00%
VIDA	598,589	18.86%
ACCIDENTES Y ENFERMEDADES	902,310	28.43%
DAÑOS	1,565,438	49.33%
CAUCION	106,946	3.37%
POSICIÓN PATRIMONIAL	1,806,232	65.56%
PATRIMONIO TÉCNICO	2,755,141	100.00%
MARGEN DE SOLVENCIA DE VIDA	85,395	3.10%
MARGEN DE SOLVENCIA DE DAÑOS	647,705	23.51%
MARGEN DE SOLVENCIA PARA RIESGOS CATASTRÓFICOS	0	0.00%
MARGEN PARA RIESGO DE INVERSIÓN Y DE CRÉDITO	215,808	7.83%
TOTAL MARGEN DE SOLVENCIA	948,908	34.44%

INDICADORES TÉCNICOS Y FINANCIEROS		
Primas (%):		
Reaseguro cedido		31.66%
Índice de retención de primas		68.34%
Siniestralidad (%):		
Recuperación en siniestros		26.88%
Índice de siniestralidad-Primas Netas Devengadas		60.70%
Técnicos y financieros (%)		
Ratio combinado		93.95%
Rentabilidad sobre primas netas emitidas		11.61%
Rentabilidad sobre activos		8.64%
Rentabilidad sobre capital		26.66%
Líquidez corriente (No. de veces)		1.31
Rendimiento sobre inversiones		7.19%

Nota: 1 / Porcentajes del Estado de Resultados preparados en base a las Primas Netas Emitidas

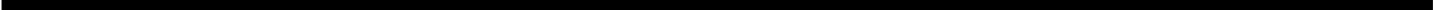

Cifras en miles de Quetzales

Nota: 1 / Porcentajes del Estado de Resultados preparados en base a las Primas Netas Emitidas

SEGUROS G&T, S. A.
Al 30 de junio de 2015
Cifras en miles de Quetzales

BALANCE GENERAL CONDENSADO	TOTAL	MONEDA NACIONAL	MONEDA EXTRANJERA
ACTIVO	1,421,024	1,237,481	183,544
INVERSIONES	814,410	739,993	74,417
En Valores del Estado	702,612	656,864	45,747
En Valores de Empresas Privadas y Mixtas (Neto)	1,164	1,164	0
Cédulas Hipotecarias	62,298	62,298	0
Otros Valores	0	0	0
Préstamos (Neto)	4,729	4,729	0
Depósitos	43,608	14,938	28,670
Bienes Inmuebles (Neto)	0	0	0
Aumentos por Revaluaciones (Neto)	0	0	0
Inmuebles Vendidos con Reserva de Dominio (Neto)	0	0	0
Documentos por Cobrar (Neto)	0	0	0
Otras Inversiones	0	0	0
DISPONIBILIDADES	11,729	9,302	2,427
PRIMAS POR COBRAR (NETO)	386,212	332,597	53,615
Vida	54,041	53,337	704
De accidentes y enfermedades	148,774	147,705	1,070
De Daños	183,397	131,555	51,842
Caución	0	0	0
INSTITUCIONES DE SEGUROS	83,414	38,945	44,470
Compañías Reaseguradas	25,422	6,622	18,800
Reservas en Compañías Reaseguradas	0	0	0
Compañías Reaseguradoras	57,993	32,323	25,670
DEUDORES VARIOS	69,350	65,029	4,321
Intermediarios y Comercializadores Masivos de Seguros (Neto)	2,942	2,671	271
Productos por Cobrar (Neto)	15,769	15,269	500
Cuentas por Liquidar	29,618	28,329	1,289
Casa Matriz, Sucursales, Agencias y Oficina Central	0	0	0
Otros Deudores (Neto)	21,022	18,761	2,261
BIENES MUEBLES (NETO)	23,590	19,862	3,728
OTROS ACTIVOS	2,158	2,158	0
Inventario de Salvamentos y Recuperaciones (Neto)	0	0	0
Activos Diversos	2,158	2,158	0
CARGOS DIFERIDOS (NETO)	30,160	29,595	565

PASIVO MÁS CAPITAL	1,421,024	1,307,313	113,711
PASIVO	1,021,860	908,148	113,711
RESERVAS TÉCNICAS	742,738	685,996	56,742
(-) A CARGO DE REASEGURADORAS	46,767	18,630	28,137
SUB-TOTAL	695,971	667,366	28,605
OBLIGACIONES CONTRACTUALES PEND. DE PAGO	71,749	68,861	2,888
INSTITUCIONES DE SEGUROS	82,998	37,392	45,606
Compañías Reaseguradas	83	0	83
Compañías Reaseguradoras	82,915	37,392	45,523
Reservas y Depósitos de Cías. Reaseguradoras	0	0	0
ACREEDORES VARIOS	162,805	126,193	36,612
DOCUMENTOS POR PAGAR	0	0	0
PRÉSTAMOS POR PAGAR	0	0	0
OTROS PASIVOS	8,337	8,337	0
CRÉDITOS DIFERIDOS	0	0	0

CAPITAL CONTABLE	399,165	399,165
CAPITAL AUTORIZADO	500,000	500,000
CAPITAL NO PAGADO (-)	350,000	350,000
CAPITAL PAGADO	150,000	150,000
CASA MATRIZ, CAPITAL ASIGNADO	0	0
APORTES PARA ACCIONES (+)	0	0
CAPITAL PAGADO NETO	150,000	150,000
OTRAS APORTACIONES	0	0
RESERVAS DE CAPITAL	38,861	38,861
OTRAS RESERVAS	155,774	155,774
REVALUACIONES DE ACTIVOS	0	0
UTILIDADES RETENIDAS	0	0
PÉRDIDAS POR APLICAR (-)	0	0
RESULTADO DEL EJERCICIO	54,529	54,529

ESTADO DE RESULTADOS	TOTAL	%
PRIMAS NETAS EMITIDAS	611,008	100.00%
(-) Primas por Reaseguro Cedido	119,963	19.63%
PRIMAS NETAS DE RETENCIÓN	491,045	80.37%
VARIACIONES EN RESERVAS TÉCNICAS Y MATEMÁTICAS	99,153	16.23%
(-) Variaciones Gastos	164,479	
(+) Variaciones Productos	65,326	
PRIMAS NETAS DE RETENCIÓN DEVENGADAS	391,892	64.14%
(-) COSTO DE ADQUISICIÓN Y SINIESTRALIDAD	341,376	55.87%
ADQUISICIÓN	93,214	15.26%
(+) Gastos de Adquisición y Renovación	95,131	
(-) Comisiones y Participaciones por Reaseguro Cedido	1,918	
SINIESTRALIDAD	248,162	40.62%
(+) Gastos Por Obligaciones Contractuales	294,016	48.12%
(+) Participa. Reaseguradoras en Salvamentos y Recup.	0	
(+) Variación en Reservas de Reclamaciones de Seguro de Caución (Neto)	0	
(-) Recuperaciones por Reaseguro Cedido	28,816	
(-) Salvamentos y Recuperaciones	17,037	
UTILIDAD BRUTA EN OPERACIONES DE SEGUROS	50,516	8.27%
(-) GASTOS Y PRODUCTOS DE OPERACIONES	14,634	2.40%
(+) Egresos por Inversiones	537	
(+) Gastos de Administración	78,570	
(-) Derechos de Emisión de Pólizas (Neto)	27,625	
(-) Productos de Inversiones	36,848	
UTILIDAD (PÉRDIDA) EN OPERACIÓN	35,882	5.87%
OTROS PRODUCTOS Y GASTOS (Neto)	20,188	
UTILIDAD NETA (PÉRDIDA) EN OPERACIÓN	56,070	
(+) Productos de Ejercicios Anteriores	0	
(-) Gastos de Ejercicios Anteriores	1,332	
UTILIDAD (PÉRDIDA)	54,738	8.96%
(-) Impuesto Sobre la Renta	208	0.03%
UTILIDAD (PÉRDIDA) NETA	54,529	8.92%

INDICADORES		
PRIMAS POR TIPO DE SEGURO	611,008	100.00%
VIDA	54,892	8.98%
ACCIDENTES Y ENFERMEDADES	191,947	31.41%
DAÑOS	360,538	59.01%
CAUCION	3,632	0.59%
POSICION PATRIMONIAL	210,729	52.79%
PATRIMONIO TECNICO	399,165	100.00%
MARGEN DE SOLVENCIA DE VIDA	11,946	2.99%
MARGEN DE SOLVENCIA DE DAÑOS	143,960	36.07%
MARGEN DE SOLVENCIA PARA RIESGOS CATASTRÓFICOS	0	0.00%
MARGEN PARA RIESGO DE INVERSIÓN Y DE CRÉDITO	32,530	8.15%
TOTAL MARGEN DE SOLVENCIA	188,435	47.21%
INDICADORES TÉCNICOS Y FINANCIEROS		

Primas (%):	
Reaseguro cedido	19.63%
Índice de retención de primas	80.37%
Siniestralidad (%):	
Recuperación en siniestros	10.40%
Índice de siniestralidad-Primas Netas Devengadas	63.32%
Técnicos y financieros (%)	
Ratio combinado	100.11%
Rentabilidad sobre primas netas emitidas	8.92%
Rentabilidad sobre activos	7.67%
Rentabilidad sobre capital	27.32%
Liquidez corriente (No. de veces)	1.08
Rendimiento sobre inversiones	8.92%

Nota: 1 / Porcentajes del Estado de Resultados preparados en base a las Primas Netas Emitidas

BMI COMPAÑIA DE SEGUROS DE GUATEMALA, S. A.
Al 30 de junio de 2015
Cifras en miles de Quetzales

BALANCE GENERAL CONDENSADO	TOTAL	MONEDA NACIONAL	MONEDA EXTRANJERA
ACTIVO	51,312	40,322	10,989
INVERSIONES	16,552	9,267	7,285
En Valores del Estado	4,967	4,967	0
En Valores de Empresas Privadas y Mixtas (Neto)	0	0	0
Cédulas Hipotecarias	0	0	0
Otros Valores	0	0	0
Préstamos (Neto)	0	0	0
Depósitos	11,585	4,300	7,285
Bienes Inmuebles (Neto)	0	0	0
Aumentos por Revaluaciones (Neto)	0	0	0
Inmuebles Vendidos con Reserva de Dominio (Neto)	0	0	0
Documentos por Cobrar (Neto)	0	0	0
Otras Inversiones	0	0	0
DISPONIBILIDADES	5,394	5,161	233
PRIMAS POR COBRAR (NETO)	25,163	21,795	3,368
Vida	21,223	21,223	0
De accidentes y enfermedades	3,940	572	3,368
De Daños	0	0	0
Caución	0	0	0
INSTITUCIONES DE SEGUROS	0	0	0
Compañías Reaseguradas	0	0	0
Reservas en Compañías Reaseguradas	0	0	0
Compañías Reaseguradoras	0	0	0
DEUDORES VARIOS	715	612	103
Intermediarios y Comercializadores Masivos de Seguros (Neto)	86	0	86
Productos por Cobrar (Neto)	187	187	0
Cuentas por Liquidar	32	20	12
Casa Matriz, Sucursales, Agencias y Oficina Central	0	0	0
Otros Deudores (Neto)	410	405	6
BIENES MUEBLES (NETO)	99	99	0
OTROS ACTIVOS	0	0	0
Inventario de Salvamentos y Recuperaciones (Neto)	0	0	0
Activos Diversos	0	0	0
CARGOS DIFERIDOS (NETO)	3,388	3,388	0

PASIVO MÁS CAPITAL	51,312	39,066	12,246
PASIVO	38,817	26,572	12,246
RESERVAS TÉCNICAS	916	474	443
(-) A CARGO DE REASEGURADORAS	121	0	121
SUB-TOTAL	795	474	321
OBLIGACIONES CONTRACTUALES PEND. DE PAGO	1	1	0
INSTITUCIONES DE SEGUROS	25,176	22,937	2,240
Compañías Reaseguradas	0	0	0
Compañías Reaseguradoras	25,176	22,937	2,240
Reservas y Depósitos de Cías. Reaseguradoras	0	0	0
ACREEDORES VARIOS	12,490	2,805	9,685
DOCUMENTOS POR PAGAR	0	0	0
PRÉSTAMOS POR PAGAR	0	0	0
OTROS PASIVOS	356	356	0
CRÉDITOS DIFERIDOS	0	0	0

CAPITAL CONTABLE	12,494	12,494
CAPITAL AUTORIZADO	25,000	25,000
CAPITAL NO PAGADO (-)	6,661	6,661
CAPITAL PAGADO	18,339	18,339
CASA MATRIZ, CAPITAL ASIGNADO	0	0
APORTES PARA ACCIONES (+)	0	0
CAPITAL PAGADO NETO	18,339	18,339
OTRAS APORTACIONES	0	0
RESERVAS DE CAPITAL	85	85
OTRAS RESERVAS	0	0
REVALUACIONES DE ACTIVOS	0	0
UTILIDADES RETENIDAS	0	0
PÉRDIDAS POR APLICAR (-)	5,584	5,584
RESULTADO DEL EJERCICIO	-346	-346

ESTADO DE RESULTADOS	TOTAL	%
		1/
PRIMAS NETAS EMITIDAS	22,893	100.00%
(-) Primas por Reaseguro Cedido	22,164	96.81%
PRIMAS NETAS DE RETENCIÓN	729	3.19%
VARIACIONES EN RESERVAS TÉCNICAS Y MATEMÁTICAS	666	2.91%
(-) Variaciones Gastos	666	
(+) Variaciones Productos	0	
PRIMAS NETAS DE RETENCIÓN DEVENGADAS	63	0.28%
(-) COSTO DE ADQUISICIÓN Y SINIESTRALIDAD	-814	-3.55 %
ADQUISICIÓN	-829	-3.62 %
(+) Gastos de Adquisición y Renovación	1,834	
(-) Comisiones y Participaciones por Reaseguro Cedido	2,663	
SINIESTRALIDAD	15	0.07%
(+) Gastos Por Obligaciones Contractuales	1,173	5.12%
(+) Participa. Reaseguradoras en Salvamentos y Recup.	0	
(+) Variación en Reservas de Reclamaciones de Seguro de Caucción (Neto)	0	
(-) Recuperaciones por Reaseguro Cedido	1,158	
(-) Salvamentos y Recuperaciones	0	
UTILIDAD BRUTA EN OPERACIONES DE SEGUROS	877	3.83%
(-) GASTOS Y PRODUCTOS DE OPERACIONES	1,735	7.58%
(+) Egresos por Inversiones	3	
(+) Gastos de Administración	2,374	
(-) Derechos de Emisión de Pólizas (Neto)	225	
(-) Productos de Inversiones	418	
UTILIDAD (PÉRDIDA) EN OPERACIÓN	-858	-3.75 %
OTROS PRODUCTOS Y GASTOS (Neto)	510	
UTILIDAD NETA (PÉRDIDA) EN OPERACIÓN	-348	
(+) Productos de Ejercicios Anteriores	3	
(-) Gastos de Ejercicios Anteriores	0	
UTILIDAD (PÉRDIDA)	-346	-1.51 %
(-) Impuesto Sobre la Renta	0	0.00%
UTILIDAD (PÉRDIDA) NETA	-346	-1.51 %

INDICADORES		
PRIMAS POR TIPO DE SEGURO	22,893	100.00%
VIDA	17,904	78.21%
ACCIDENTES Y ENFERMEDADES	4,989	21.79%
DAÑOS	0	0.00%
CAUCION	0	0.00%
POSICIÓN PATRIMONIAL	8,328	66.66%
PATRIMONIO TÉCNICO	12,494	100.00%
MARGEN DE SOLVENCIA DE VIDA	18	0.14%
MARGEN DE SOLVENCIA DE DAÑOS	3,722	29.79%
MARGEN DE SOLVENCIA PARA RIESGOS CATASTRÓFICOS	0	0.00%
MARGEN PARA RIESGO DE INVERSIÓN Y DE CRÉDITO	426	3.41%
TOTAL MARGEN DE SOLVENCIA	4,166	33.34%
INDICADORES TÉCNICOS Y FINANCIEROS		

Primas (%):	
Reaseguro cedido	96.81%
Índice de retención de primas	3.19%
Siniestralidad (%):	
Recuperación en siniestros	98.68%
Índice de siniestralidad-Primas Netas Devengadas	24.49%
Técnicos y financieros (%)	
Ratio combinado	2,119.96%
Rentabilidad sobre primas netas emitidas	-1.51 %
Rentabilidad sobre activos	-1.35 %
Rentabilidad sobre capital	-5.54 %
Líquidez corriente (No. de veces)	27.57
Rendimiento sobre inversiones	5.01%

Nota: 1 / Porcentajes del Estado de Resultados preparados en base a las Primas Netas Emitidas

Cifras en miles de Quetzales

CAPITAL CONTABLE	101,751	101,751
CAPITAL AUTORIZADO	200,000	200,000
CAPITAL NO PAGADO (-)	140,000	140,000
CAPITAL PAGADO	60,000	60,000
CASA MATRIZ, CAPITAL ASIGNADO	0	0
APORTES PARA ACCIONES (+)	1,139	1,139
CAPITAL PAGADO NETO	61,139	61,139
OTRAS APORTACIONES	0	0
RESERVAS DE CAPITAL	4,852	4,852
OTRAS RESERVAS	8,491	8,491
REVALUACIONES DE ACTIVOS	0	0
UTILIDADES RETENIDAS	9,242	9,242
PÉRDIDAS POR APLICAR (-)	0	0
RESULTADO DEL EJERCICIO	18,028	18,028

ESTADO DE RESULTADOS	TOTAL	%
		1/
PRIMAS NETAS EMITIDAS	163,970	100.00%
(-) Primas por Reaseguro Cedido	73,517	44.84%
PRIMAS NETAS DE RETENCIÓN	90,453	55.16%
VARIACIONES EN RESERVAS TÉCNICAS Y MATEMÁTICAS	-1,256	-0.77 %
(-) Variaciones Gastos	18,336	
(+) Variaciones Productos	19,592	
PRIMAS NETAS DE RETENCIÓN DEVENGADAS	91,709	55.93%
(-) COSTO DE ADQUISICIÓN Y SINIESTRALIDAD ADQUISICIÓN	76,528	46.67%
	18,929	11.54%
(+) Gastos de Adquisición y Renovación	33,865	
(-) Comisiones y Participaciones por Reaseguro Cedido	14,936	
SINIESTRALIDAD	57,599	35.13%
(+) Gastos Por Obligaciones Contractuales	96,171	58.65%
(+) Participa. Reaseguradoras en Salvamentos y Recup.	0	
(+) Variación en Reservas de Reclamaciones de Seguro de Caucción (Neto)	0	
(-) Recuperaciones por Reaseguro Cedido	37,862	
(-) Salvamentos y Recuperaciones	710	
UTILIDAD BRUTA EN OPERACIONES DE SEGUROS	15,181	9.26%
(-) GASTOS Y PRODUCTOS DE OPERACIONES	16,382	9.99%
(+) Egresos por Inversiones	1,548	
(+) Gastos de Administración	32,561	
(-) Derechos de Emisión de Pólizas (Neto)	7,186	
(-) Productos de Inversiones	10,541	
UTILIDAD (PÉRDIDA) EN OPERACIÓN	-1,201	-0.73 %
OTROS PRODUCTOS Y GASTOS (Neto)	22,092	
UTILIDAD NETA (PÉRDIDA) EN OPERACIÓN	20,891	
(+) Productos de Ejercicios Anteriores	339	
(-) Gastos de Ejercicios Anteriores	834	
UTILIDAD (PÉRDIDA)	20,395	12.44%
(-) Impuesto Sobre la Renta	2,367	1.44%
UTILIDAD (PÉRDIDA) NETA	18,028	10.99%

INDICADORES		
PRIMAS POR TIPO DE SEGURO	163,970	100.00%
VIDA	14,501	8.84%
ACCIDENTES Y ENFERMEDADES	33,800	20.61%
DAÑOS	115,669	70.54%
CAUCION	0	0.00%
POSICION PATRIMONIAL	54,712	53.77%
PATRIMONIO TÉCNICO	101,751	100.00%
MARGEN DE SOLVENCIA DE VIDA	3,521	3.46%
MARGEN DE SOLVENCIA DE DAÑOS	32,250	31.70%
MARGEN DE SOLVENCIA PARA RIESGOS CATASTRÓFICOS	0	0.00%
MARGEN PARA RIESGO DE INVERSIÓN Y DE CRÉDITO	11,267	11.07%
TOTAL MARGEN DE SOLVENCIA	47,039	46.23%
INDICADORES TÉCNICOS Y FINANCIEROS		

Reaseguro cedido	44.84%
Indice de retención de primas	55.16%
Siniestralidad (%):	
Recuperación en siniestros	39.66%
Indice de siniestralidad-Primas Netas Devengadas	62.81%
Técnicos y financieros (%)	
Ratio combinado	111.12%
Rentabilidad sobre primas netas emitidas	10.99%
Rentabilidad sobre activos	9.51%
Rentabilidad sobre capital	35.44%
Líquidez corriente (No. de veces)	0.95
Rendimiento sobre inversiones	8.95%

PAN-AMERICAN LIFE INSURANCE DE GUATEMALA, COMPAÑÍA DE SEGUROS, S. A.

Al 30 de junio de 2015

Cifras en miles de Quetzales

BALANCE GENERAL CONDENSADO	TOTAL	MONEDA NACIONAL	MONEDA EXTRANJERA
ACTIVO	778,592	494,827	283,765
INVERSIONES	614,349	360,273	254,076
En Valores del Estado	517,423	337,180	180,243
En Valores de Empresas Privadas y Mixtas (Neto)	69,326	0	69,326
Cédulas Hipotecarias	0	0	0
Otros Valores	0	0	0
Préstamos (Neto)	7,917	3,409	4,508
Depósitos	17,862	17,862	0
Bienes Inmuebles (Neto)	1,822	1,822	0
Aumentos por Revaluaciones (Neto)	0	0	0
Inmuebles Vendidos con Reserva de Dominio (Neto)	0	0	0
Documentos por Cobrar (Neto)	0	0	0
Otras Inversiones	0	0	0
DISPONIBILIDADES	22,048	8,814	13,234
PRIMAS POR COBRAR (NETO)	107,609	100,857	6,752
Vida	16,756	16,710	46
De accidentes y enfermedades	90,853	84,147	6,706
De Daños	0	0	0
Caución	0	0	0
INSTITUCIONES DE SEGUROS	19	0	19
Compañías Reaseguradas	0	0	0
Reservas en Compañías Reaseguradas	0	0	0
Compañías Reaseguradoras	19	0	19
DEUDORES VARIOS	15,464	9,500	5,964
Intermediarios y Comercializadores Masivos de Seguros (Neto)	1,157	1	1,155
Productos por Cobrar (Neto)	11,255	6,822	4,433
Cuentas por Liquidar	102	102	0
Casa Matriz, Sucursales, Agencias y Oficina Central	0	0	0
Otros Deudores (Neto)	2,951	2,575	376
BIENES MUEBLES (NETO)	324	324	0
OTROS ACTIVOS	29	29	0
Inventario de Salvamentos y Recuperaciones (Neto)	0	0	0
Activos Diversos	29	29	0
CARGOS DIFERIDOS (NETO)	18,750	15,030	3,720

PASIVO MÁS CAPITAL	778,592	549,356	229,236
PASIVO	637,063	407,827	229,236
RESERVAS TÉCNICAS	610,053	392,739	217,313
(-) A CARGO DE REASEGURADORAS	2,510	2,166	343
SUB-TOTAL	607,543	390,573	216,970
OBLIGACIONES CONTRACTUALES PEND. DE PAGO	4,700	3,291	1,410
INSTITUCIONES DE SEGUROS	9,854	4,517	5,337
Compañías Reaseguradas	0	0	0
Compañías Reaseguradoras	9,854	4,517	5,337
Reservas y Depósitos de Cías. Reaseguradoras	0	0	0
ACREEDORES VARIOS	14,765	9,371	5,394
DOCUMENTOS POR PAGAR	0	0	0
PRÉSTAMOS POR PAGAR	0	0	0
OTROS PASIVOS	0	0	0
CRÉDITOS DIFERIDOS	200	75	125

CAPITAL CONTABLE	141,529	141,529
CAPITAL AUTORIZADO	30,000	30,000
CAPITAL NO PAGADO (-)	17,000	17,000
CAPITAL PAGADO	13,000	13,000
CASA MATRIZ, CAPITAL ASIGNADO	0	0
APORTES PARA ACCIONES (+)	0	0
CAPITAL PAGADO NETO	13,000	13,000
OTRAS APORTACIONES	0	0
RESERVAS DE CAPITAL	13,689	13,689
OTRAS RESERVAS	0	0
REVALUACIONES DE ACTIVOS	0	0
UTILIDADES RETENIDAS	101,575	101,575
PÉRDIDAS POR APLICAR (-)	0	0
RESULTADO DEL EJERCICIO	13,265	13,265

ESTADO DE RESULTADOS	TOTAL	%
PRIMAS NETAS EMITIDAS	196,883	100.00%
(-) Primas por Reaseguro Cedido	28,808	14.63%
PRIMAS NETAS DE RETENCIÓN	168,075	85.37%
VARIACIONES EN RESERVAS TÉCNICAS Y MATEMÁTICAS	63,258	32.13%
(-) Variaciones Gastos	104,704	
(+) Variaciones Productos	41,446	
PRIMAS NETAS DE RETENCIÓN DEVENGADAS	104,817	53.24%
(-) COSTO DE ADQUISICIÓN Y SINIESTRALIDAD ADQUISICIÓN	95,532	48.52%
ADQUISICIÓN	15,749	8.00%
(+) Gastos de Adquisición y Renovación	17,625	
(-) Comisiones y Participaciones por Reaseguro Cedido	1,876	
SINIESTRALIDAD	79,783	40.52%
(+) Gastos Por Obligaciones Contractuales	91,100	46.27%
(+) Participa. Reaseguradoras en Salvamentos y Recup.	0	
(+) Variación en Reservas de Reclamaciones de Seguro de Caucción (Neto)	0	
(-) Recuperaciones por Reaseguro Cedido	11,317	
(-) Salvamentos y Recuperaciones	0	
UTILIDAD BRUTA EN OPERACIONES DE SEGUROS	9,286	4.72%
(-) GASTOS Y PRODUCTOS DE OPERACIONES	-1,955	-0.99%
(+) Egresos por Inversiones	294	
(+) Gastos de Administración	20,308	
(-) Derechos de Emisión de Pólizas (Neto)	0	
(-) Productos de Inversiones	22,557	
UTILIDAD (PÉRDIDA) EN OPERACIÓN	11,241	5.71%
OTROS PRODUCTOS Y GASTOS (Neto)	1,823	
UTILIDAD NETA (PÉRDIDA) EN OPERACIÓN	13,063	
(+) Productos de Ejercicios Anteriores	202	
(-) Gastos de Ejercicios Anteriores	0	
UTILIDAD (PÉRDIDA)	13,265	6.74%
(-) Impuesto Sobre la Renta	0	0.00%
UTILIDAD (PÉRDIDA) NETA	13,265	6.74%

INDICADORES		
PRIMAS POR TIPO DE SEGURO	196,883	100.00%
VIDA	50,357	25.58%
ACCIDENTES Y ENFERMEDADES	146,526	74.42%
DAÑOS	0	0.00%
CAUCION	0	0.00%
POSICIÓN PATRIMONIAL	68,010	48.05%
PATRIMONIO TÉCNICO	141,529	100.00%
MARGEN DE SOLVENCIA DE VIDA	28,034	19.81%
MARGEN DE SOLVENCIA DE DAÑOS	32,488	22.96%
MARGEN DE SOLVENCIA PARA RIESGOS CATASTRÓFICOS	0	0.00%
MARGEN PARA RIESGO DE INVERSIÓN Y DE CRÉDITO	12,996	9.18%
TOTAL MARGEN DE SOLVENCIA	73,519	51.95%
INDICADORES TÉCNICOS Y FINANCIEROS		
Primas (%):		
Reaseguro cedido		14.63%
Índice de retención de primas		85.37%
Siniestralidad (%):		
Recuperación en siniestros		12.42%
Índice de siniestralidad-Primas Netas Devengadas		76.12%
Técnicos y financieros (%)		
Ratio combinado		110.52%
Rentabilidad sobre primas netas emitidas		6.74%
Rentabilidad sobre activos		3.41%
Rentabilidad sobre capital		18.75%
Líquidez corriente (No. de veces)		1.04
Rendimiento sobre inversiones		7.25%

Nota: 1 / Porcentajes del Estado de Resultados preparados en base a las Primas Netas Emitidas

Cifras en miles de Quetzales

CAPITAL CONTABLE	22,704	22,704
CAPITAL AUTORIZADO	50,000	50,000
CAPITAL NO PAGADO (-)	21,655	21,655
CAPITAL PAGADO	28,345	28,345
CASA MATRIZ, CAPITAL ASIGNADO	0	0
APORTES PARA ACCIONES (+)	0	0
CAPITAL PAGADO NETO	28,345	28,345
OTRAS APORTACIONES	0	0
RESERVAS DE CAPITAL	1,306	1,306
OTRAS RESERVAS	228	228
REVALUACIONES DE ACTIVOS	0	0
UTILIDADES RETENIDAS	3,525	3,525
PÉRDIDAS POR APLICAR (-)	6,363	6,363
RESULTADO DEL EJERCICIO	-4,336	-4,336

INDICADORES		
PRIMAS POR TIPO DE SEGURO	4,546	100.00%
VIDA	0	0.00%
ACCIDENTES Y ENFERMEDADES	0	0.00%
DAÑOS	2,513	55.28%
CAUCION	2,033	44.72%
POSICIÓN PATRIMONIAL	19,489	85.84%
PATRIMONIO TÉCNICO	22,704	100.00%
MARGEN DE SOLVENCIA DE VIDA	0	0.00%
MARGEN DE SOLVENCIA DE DAÑOS	606	2.67%
MARGEN DE SOLVENCIA PARA RIESGOS CATASTRÓFICOS	0	0.00%
MARGEN PARA RIESGO DE INVERSIÓN Y DE CRÉDITO	2,609	11.49%
TOTAL MARGEN DE SOLVENCIA	3,215	14.16%
INDICADORES TÉCNICOS Y FINANCIEROS		

Primas (%):	
Reaseguro cedido	41.78%
Indice de retención de primas	58.22%
Siniestralidad (%):	
Recuperación en siniestros	0.00%
Indice de siniestralidad-Primas Netas Devengadas	116.71%
Técnicos y financieros (%)	
Ratio combinado	403.75%
Rentabilidad sobre primas netas emitidas	-95.39%
Rentabilidad sobre activos	-24.04%
Rentabilidad sobre capital	-38.20%
Liquidez corriente (No. de veces)	4.83
Rendimiento sobre inversiones	-0.68%

Nota: 1 / Porcentajes del Estado de Resultados preparados en base a las Primas Netas Emitidas

ASEGURADORA GENERAL, S. A.

Al 30 de junio de 2015

Cifras en miles de Quetzales

BALANCE GENERAL CONDENSADO	TOTAL	MONEDA NACIONAL	MONEDA EXTRANJERA
ACTIVO	892,155	769,272	122,883
INVERSIONES	597,247	517,042	80,205
En Valores del Estado	244,906	196,521	48,385
En Valores de Empresas Privadas y Mixtas (Neto)	3,562	3,900	-338
Cédulas Hipotecarias	14,118	14,118	0
Otros Valores	0	0	0
Préstamos (Neto)	10,395	7,954	2,441
Depósitos	288,921	259,204	29,717
Bienes Inmuebles (Neto)	35,345	35,345	0
Aumentos por Revaluaciones (Neto)	0	0	0
Inmuebles Vendidos con Reserva de Dominio (Neto)	0	0	0
Documentos por Cobrar (Neto)	0	0	0
Otras Inversiones	0	0	0
DISPONIBILIDADES	10,256	9,009	1,247
PRIMAS POR COBRAR (NETO)	191,542	168,448	23,094
Vida	14,165	13,789	376
De accidentes y enfermedades	126,151	118,849	7,301
De Daños	51,226	35,810	15,417
Caución	0	0	0
INSTITUCIONES DE SEGUROS	31,991	19,069	12,922
Compañías Reaseguradas	9,394	341	9,052
Reservas en Compañías Reaseguradas	977	0	977
Compañías Reaseguradoras	21,620	18,727	2,892
DEUDORES VARIOS	27,125	23,999	3,126
Intermediarios y Comercializadores Masivos de Seguros (Neto)	0	0	0
Productos por Cobrar (Neto)	5,139	4,046	1,093
Cuentas por Liquidar	70	70	0
Casa Matriz, Sucursales, Agencias y Oficina Central	218	218	0
Otros Deudores (Neto)	21,699	19,666	2,033
BIENES MUEBLES (NETO)	9,259	9,259	0
OTROS ACTIVOS	21	21	0
Inventario de Salvamentos y Recuperaciones (Neto)	0	0	0
Activos Diversos	21	21	0
CARGOS DIFERIDOS (NETO)	24,714	22,425	2,289

PASIVO MÁS CAPITAL	892,155	747,419	144,736
PASIVO	684,453	539,717	144,736
RESERVAS TÉCNICAS	544,916	335,161	209,755
(-) A CARGO DE REASEGURADORAS	146,246	5,275	140,971
SUB-TOTAL	398,669	329,886	68,784
OBLIGACIONES CONTRACTUALES PEND. DE PAGO	119,298	104,513	14,786
INSTITUCIONES DE SEGUROS	91,063	38,073	52,990
Compañías Reaseguradas	2,392	0	2,392
Compañías Reaseguradoras	87,914	37,926	49,989
Reservas y Depósitos de Cías. Reaseguradoras	756	148	609
ACREEDORES VARIOS	69,237	61,060	8,177
DOCUMENTOS POR PAGAR	0	0	0
PRÉSTAMOS POR PAGAR	0	0	0
OTROS PASIVOS	6,185	6,185	0
CRÉDITOS DIFERIDOS	0	0	0

CAPITAL CONTABLE	207,702	207,702
CAPITAL AUTORIZADO	500,000	500,000
CAPITAL NO PAGADO (-)	400,000	400,000
CAPITAL PAGADO	100,000	100,000
CASA MATRIZ, CAPITAL ASIGNADO	0	0
APORTES PARA ACCIONES (+)	0	0
CAPITAL PAGADO NETO	100,000	100,000
OTRAS APORTACIONES	0	0
RESERVAS DE CAPITAL	13,181	13,181
OTRAS RESERVAS	12,000	12,000
REVALUACIONES DE ACTIVOS	0	0
UTILIDADES RETENIDAS	76,588	76,588
PÉRDIDAS POR APLICAR (-)	0	0
RESULTADO DEL EJERCICIO	5,933	5,933

ESTADO DE RESULTADOS	TOTAL	%
PRIMAS NETAS EMITIDAS	356,054	100.00%
(-) Primas por Reaseguro Cedido	86,515	24.30%
PRIMAS NETAS DE RETENCIÓN	269,539	75.70%
VARIACIONES EN RESERVAS TÉCNICAS Y MATEMÁTICAS	84,679	23.78%
(-) Variaciones Gastos	156,531	
(+) Variaciones Productos	71,852	
PRIMAS NETAS DE RETENCIÓN DEVENGADAS	184,860	51.92%
(-) COSTO DE ADQUISICIÓN Y SINIESTRALIDAD ADQUISICIÓN	162,851	45.74%
(+) Gastos de Adquisición y Renovación	23,430	6.58%
(-) Comisiones y Participaciones por Reaseguro Cedido	34,009	
SINIESTRALIDAD	10,580	
(+) Gastos Por Obligaciones Contractuales	139,422	39.16%
(+) Participa. Reaseguradoras en Salvamentos y Recup.	254,763	71.55%
(+) Variación en Reservas de Reclamaciones de Seguro de Caucción (Neto)	0	
(-) Recuperaciones por Reaseguro Cedido	0	
(-) Salvamentos y Recuperaciones	111,407	
UTILIDAD BRUTA EN OPERACIONES DE SEGUROS	3,935	
(-) GASTOS Y PRODUCTOS DE OPERACIONES	22,009	6.18%
(+) Egresos por Inversiones	17,692	4.97%
(+) Gastos de Administración	1,591	
(-) Derechos de Emisión de Pólizas (Neto)	48,777	
(-) Productos de Inversiones	11,563	
UTILIDAD (PÉRDIDA) EN OPERACIÓN	21,113	
OTROS PRODUCTOS Y GASTOS (Neto)	4,317	1.21%
UTILIDAD NETA (PÉRDIDA) EN OPERACIÓN	2,866	
(+) Productos de Ejercicios Anteriores	7,183	
(-) Gastos de Ejercicios Anteriores	0	
UTILIDAD (PÉRDIDA)	2	
(-) Impuesto Sobre la Renta	7,181	2.02%
UTILIDAD (PÉRDIDA) NETA	1,248	0.35%
	5,933	1.67%

INDICADORES		
PRIMAS POR TIPO DE SEGURO	356,054	100.00%
VIDA	39,018	10.96%
ACCIDENTES Y ENFERMEDADES	215,209	60.44%
DAÑOS	101,809	28.59%
CAUCION	19	0.01%
POSICIÓN PATRIMONIAL	130,618	62.89%
PATRIMONIO TÉCNICO	207,702	100.00%
MARGEN DE SOLVENCIA DE VIDA	12,114	5.83%
MARGEN DE SOLVENCIA DE DAÑOS	47,742	22.99%
MARGEN DE SOLVENCIA PARA RIESGOS CATASTRÓFICOS	0	0.00%
MARGEN PARA RIESGO DE INVERSIÓN Y DE CRÉDITO	17,227	8.29%
TOTAL MARGEN DE SOLVENCIA	77,084	37.11%
INDICADORES TÉCNICOS Y FINANCIEROS		
Primas (%):		
Reaseguro cedido		24.30%
Índice de retención de primas		75.70%
Siniestralidad (%):		
Recuperación en siniestros		44.42%
Índice de siniestralidad-Primas Netas Devengadas		75.42%
Técnicos y financieros (%)		
Ratio combinado		108.23%
Rentabilidad sobre primas netas emitidas		1.67%
Rentabilidad sobre activos		1.33%
Rentabilidad sobre capital		5.71%
Líquidez corriente (No. de veces)		1.10
Rendimiento sobre inversiones		6.54%

Nota: 1 / Porcentajes del Estado de Resultados preparados en base a las Primas Netas Emitidas

SEGUROS EL ROBLE, S. A.

Al 30 de junio de 2015

Cifras en miles de Quetzales

BALANCE GENERAL CONDENSADO	TOTAL	MONEDA NACIONAL	MONEDA EXTRANJERA
ACTIVO	1,309,112	1,089,652	219,460
INVERSIONES	588,544	549,927	38,618
En Valores del Estado	420,429	392,444	27,984
En Valores de Empresas Privadas y Mixtas (Neto)	43,642	36,821	6,821
Cédulas Hipotecarias	0	0	0
Otros Valores	0	0	0
Préstamos (Neto)	0	0	0
Depósitos	73,663	69,851	3,812
Bienes Inmuebles (Neto)	1,052	1,052	0
Aumentos por Revaluaciones (Neto)	49,759	49,759	0
Inmuebles Vendidos con Reserva de Dominio (Neto)	0	0	0
Documentos por Cobrar (Neto)	0	0	0
Otras Inversiones	0	0	0
DISPONIBILIDADES	30,137	16,894	13,243
PRIMAS POR COBRAR (NETO)	517,985	408,033	109,952
Vida	32,108	32,035	74
De accidentes y enfermedades	190,430	181,929	8,501
De Daños	295,447	194,070	101,378
Caución	0	0	0
INSTITUCIONES DE SEGUROS	53,605	10,696	42,908
Compañías Reaseguradas	10,518	0	10,518
Reservas en Compañías Reaseguradas	0	0	0
Compañías Reaseguradoras	43,087	10,696	32,391
DEUDORES VARIOS	41,906	34,427	7,479
Intermediarios y Comercializadores Masivos de Seguros (Neto)	38	38	0
Productos por Cobrar (Neto)	6,678	6,160	518
Cuentas por Liquidar	6,931	556	6,375
Casa Matriz, Sucursales, Agencias y Oficina Central	0	0	0
Otros Deudores (Neto)	28,259	27,673	586
BIENES MUEBLES (NETO)	12,478	10,796	1,681
OTROS ACTIVOS	200	200	0
Inventario de Salvamentos y Recuperaciones (Neto)	0	0	0
Activos Diversos	200	200	0
CARGOS DIFERIDOS (NETO)	64,257	58,678	5,578

PASIVO MÁS CAPITAL	1,309,112	1,147,788	161,324
PASIVO	957,422	796,098	161,324
RESERVAS TÉCNICAS	661,992	539,471	122,521
(-) A CARGO DE REASEGURADORAS	128,750	45,775	82,975
SUB-TOTAL	533,242	493,696	39,547
OBLIGACIONES CONTRACTUALES PEND. DE PAGO	27,874	26,813	1,061
INSTITUCIONES DE SEGUROS	143,536	63,266	80,269
Compañías Reaseguradas	636	0	636
Compañías Reaseguradoras	142,900	63,266	79,634
Reservas y Depósitos de Cías. Reaseguradoras	0	0	0
ACREEDORES VARIOS	238,566	198,120	40,447
DOCUMENTOS POR PAGAR	0	0	0
PRÉSTAMOS POR PAGAR	0	0	0
OTROS PASIVOS	14,203	14,203	0
CRÉDITOS DIFERIDOS	0	0	0

CAPITAL CONTABLE	351,690	351,690
CAPITAL AUTORIZADO	500,000	500,000
CAPITAL NO PAGADO (-)	350,000	350,000
CAPITAL PAGADO	150,000	150,000
CASA MATRIZ, CAPITAL ASIGNADO	0	0
APORTES PARA ACCIONES (+)	0	0
CAPITAL PAGADO NETO	150,000	150,000
OTRAS APORTACIONES	0	0
RESERVAS DE CAPITAL	6,371	6,371
OTRAS RESERVAS	78,439	78,439
REVALUACIONES DE ACTIVOS	51,213	51,213
UTILIDADES RETENIDAS	0	0
PÉRDIDAS POR APLICAR (-)	0	0
RESULTADO DEL EJERCICIO	65,668	65,668

ESTADO DE RESULTADOS	TOTAL	%
PRIMAS NETAS EMITIDAS	704,338	100.00%
(-) Primas por Reaseguro Cedido	252,289	35.82%
PRIMAS NETAS DE RETENCIÓN	452,050	64.18%
VARIACIONES EN RESERVAS TÉCNICAS Y MATEMÁTICAS	-2,460	-0.35%
(-) Variaciones Gastos	90,740	
(+) Variaciones Productos	93,200	
PRIMAS NETAS DE RETENCIÓN DEVENGADAS	454,510	64.53%
(-) COSTO DE ADQUISICIÓN Y SINIESTRALIDAD ADQUISICIÓN	384,935	54.65%
	80,269	11.40%
(+) Gastos de Adquisición y Renovación	117,107	
(-) Comisiones y Participaciones por Reaseguro Cedido	36,838	
SINIESTRALIDAD	304,666	43.26%
(+) Gastos Por Obligaciones Contractuales	442,818	62.87%
(+) Participa. Reaseguradoras en Salvamentos y Recup.	0	
(+) Variación en Reservas de Reclamaciones de Seguro de Caucción (Neto)	0	
(-) Recuperaciones por Reaseguro Cedido	119,818	
(-) Salvamentos y Recuperaciones	18,334	
UTILIDAD BRUTA EN OPERACIONES DE SEGUROS	69,575	9.88%
(-) GASTOS Y PRODUCTOS DE OPERACIONES	16,651	2.36%
(+) Egresos por Inversiones	2,724	
(+) Gastos de Administración	70,017	
(-) Derechos de Emisión de Pólizas (Neto)	30,362	
(-) Productos de Inversiones	25,727	
UTILIDAD (PÉRDIDA) EN OPERACIÓN	52,925	7.51%
OTROS PRODUCTOS Y GASTOS (Neto)	12,743	
UTILIDAD NETA (PÉRDIDA) EN OPERACIÓN	65,668	
(+) Productos de Ejercicios Anteriores	0	
(-) Gastos de Ejercicios Anteriores	0	
UTILIDAD (PÉRDIDA)	65,668	9.32%
(-) Impuesto Sobre la Renta	0	0.00%
UTILIDAD (PÉRDIDA) NETA	65,668	9.32%

INDICADORES		
PRIMAS POR TIPO DE SEGURO	704,338	100.00%
VIDA	105,877	15.03%
ACCIDENTES Y ENFERMEDADES	158,289	22.47%
DAÑOS	440,173	62.49%
CAUCION	0	0.00%
POSICIÓN PATRIMONIAL	165,668	47.11%
PATRIMONIO TÉCNICO	351,690	100.00%
MARGEN DE SOLVENCIA DE VIDA	3,281	0.93%
MARGEN DE SOLVENCIA DE DAÑOS	164,150	46.67%
MARGEN DE SOLVENCIA PARA RIESGOS CATASTRÓFICOS	0	0.00%
MARGEN PARA RIESGO DE INVERSIÓN Y DE CRÉDITO	18,592	5.29%
TOTAL MARGEN DE SOLVENCIA	186,022	52.89%
INDICADORES TÉCNICOS Y FINANCIEROS		
Primas (%):		
Reaseguro cedido		35.82%
Índice de retención de primas		64.18%
Siniestralidad (%):		
Recuperación en siniestros		28.23%
Índice de siniestralidad-Primas Netas Devengadas		67.03%
Técnicos y financieros (%)		
Ratio combinado		93.42%
Rentabilidad sobre primas netas emitidas		9.32%
Rentabilidad sobre activos		10.03%
Rentabilidad sobre capital		37.34%
Líquidez corriente (No. de veces)		1.01
Rendimiento sobre inversiones		7.82%

Nota: 1 / Porcentajes del Estado de Resultados preparados en base a las Primas Netas Emitidas

ASEGURADORA GUATEMALTECA, S. A.

Al 30 de junio de 2015

Cifras en miles de Quetzales

BALANCE GENERAL CONDENSADO				TOTAL	MONEDA NACIONAL	MONEDA EXTRANJERA
ACTIVO				70,752	70,421	331
INVERSIONES				55,188	55,188	0
En Valores del Estado				13,500	13,500	0
En Valores de Empresas Privadas y Mixtas (Neto)				403	403	0
Cédulas Hipotecarias				0	0	0
Otros Valores				0	0	0
Préstamos (Neto)				835	835	0
Depósitos				35,831	35,831	0
Bienes Inmuebles (Neto)				4,619	4,619	0
Aumentos por Revaluaciones (Neto)				0	0	0
Inmuebles Vendidos con Reserva de Dominio (Neto)				0	0	0
Documentos por Cobrar (Neto)				0	0	0
Otras Inversiones				0	0	0
DISPONIBILIDADES				3,849	3,689	160
PRIMAS POR COBRAR (NETO)				8,452	8,344	108
Vida				4,186	4,186	0
De accidentes y enfermedades				54	54	0
De Daños				4,213	4,105	108
Caución				0	0	0
INSTITUCIONES DE SEGUROS				853	849	5
Compañías Reaseguradas				338	334	5
Reservas en Compañías Reaseguradas				0	0	0
Compañías Reaseguradoras				515	515	0
DEUDORES VARIOS				506	506	0
Intermediarios y Comercializadores Masivos de Seguros (Neto)				41	41	0
Productos por Cobrar (Neto)				34	34	0
Cuentas por Liquidar				154	154	0
Casa Matriz, Sucursales, Agencias y Oficina Central				0	0	0
Otros Deudores (Neto)				277	277	0
BIENES MUEBLES (NETO)				496	496	0
OTROS ACTIVOS				0	0	0
Inventario de Salvamentos y Recuperaciones (Neto)				0	0	0
Activos Diversos				0	0	0
CARGOS DIFERIDOS (NETO)				1,407	1,348	59
PASIVO MÁS CAPITAL				70,752	70,383	369
PASIVO				31,991	31,622	369
RESERVAS TÉCNICAS				20,881	20,764	117
(-) A CARGO DE REASEGURADORAS				392	392	0
SUB-TOTAL				20,489	20,372	117
OBLIGACIONES CONTRACTUALES PEND. DE PAGO				1,949	1,949	0
INSTITUCIONES DE SEGUROS				533	397	136
Compañías Reaseguradas				26	26	0
Compañías Reaseguradoras				444	308	136
Reservas y Depósitos de Cías. Reaseguradoras				63	63	0
ACREEDORES VARIOS				8,052	7,935	117
DOCUMENTOS POR PAGAR				0	0	0
PRÉSTAMOS POR PAGAR				0	0	0
OTROS PASIVOS				969	969	0
CRÉDITOS DIFERIDOS				0	0	0
CAPITAL CONTABLE				38,761	38,761	
CAPITAL AUTORIZADO				18,000	18,000	
CAPITAL NO PAGADO (-)				9,310	9,310	
CAPITAL PAGADO				8,690	8,690	
CASA MATRIZ, CAPITAL ASIGNADO				0	0	
APORTES PARA ACCIONES (+)				0	0	
CAPITAL PAGADO NETO				8,690	8,690	
OTRAS APORTACIONES				0	0	
RESERVAS DE CAPITAL				2,998	2,998	
OTRAS RESERVAS				22,601	22,601	
REVALUACIONES DE ACTIVOS				0	0	
UTILIDADES RETENIDAS				0	0	
PÉRDIDAS POR APLICAR (-)				0	0	
RESULTADO DEL EJERCICIO				4,473	4,473	
ESTADO DE RESULTADOS				TOTAL	%	
					1/	
PRIMAS NETAS EMITIDAS				21,801	100.00%	
(-) Primas por Reaseguro Cedido				914	4.19%	
PRIMAS NETAS DE RETENCIÓN				20,887	95.81%	
VARIACIONES EN RESERVAS TÉCNICAS Y MATEMÁTICAS				3,637	16.68%	
(-) Variaciones Gastos				5,065		
(+ Variaciones Productos				1,429		
PRIMAS NETAS DE RETENCIÓN DEVENGADAS				17,250	79.13%	
(-) COSTO DE ADQUISICIÓN Y SINIESTRALIDAD ADQUISICIÓN				11,907	54.62%	
2,095				2,135	9.61%	
(+ Gastos de Adquisición y Renovación				2,135		
(-) Comisiones y Participaciones por Reaseguro Cedido				40		
SINIESTRALIDAD				9,812	45.01%	
(+ Gastos Por Obligaciones Contractuales				9,852	45.19%	
(+) Participa. Reaseguradoras en Salvamentos y Recup.				0		
(+ Variación en Reservas de Reclamaciones de Seguro de Caución (Neto)				0		
(-) Recuperaciones por Reaseguro Cedido				0		
(-) Salvamentos y Recuperaciones				40		
UTILIDAD BRUTA EN OPERACIONES DE SEGUROS				5,343	24.51%	
(-) GASTOS Y PRODUCTOS DE OPERACIONES				1,086	4.98%	
(+ Egresos por Inversiones				178		
(+ Gastos de Administración				3,081		
(-) Derechos de Emisión de Pólizas (Neto)				300		
(-) Productos de Inversiones				1,873		
UTILIDAD (PÉRDIDA) EN OPERACIÓN				4,258	19.53%	
OTROS PRODUCTOS Y GASTOS (Neto)				207		
UTILIDAD NETA (PÉRDIDA) EN OPERACIÓN				4,465		
(+ Productos de Ejercicios Anteriores				14		
(-) Gastos de Ejercicios Anteriores				6		
UTILIDAD (PÉRDIDA)				4,473	20.52%	
(-) Impuesto Sobre la Renta				0	0.00%	
UTILIDAD (PÉRDIDA) NETA				4,473	20.52%	
INDICADORES						
PRIMAS POR TIPO DE SEGURO				21,801	100.00%	
VIDA				15,493	71.07%	
ACCIDENTES Y ENFERMEDADES				137	0.63%	
DAÑOS				6,170	28.30%	
CAUCION				0	0.00%	
POSICIÓN PATRIMONIAL				30,938	79.82%	
PATRIMONIO TÉCNICO				38,761	100.00%	
MARGEN DE SOLVENCIA DE VIDA				509	1.31%	
MARGEN DE SOLVENCIA DE DAÑOS				5,753	14.84%	
MARGEN DE SOLVENCIA PARA RIESGOS CATASTRÓFICOS				0	0.00%	
MARGEN PARA RIESGO DE INVERSIÓN Y DE CRÉDITO				1,561	4.03%	
TOTAL MARGEN DE SOLVENCIA				7,823	20.18%	
INDICADORES TÉCNICOS Y FINANCIEROS						
Primas (%):						
Reaseguro cedido					4.19%	
Índice de retención de primas					95.81%	
Siniestralidad (%):						
Recuperación en siniestros					0.00%	
Índice de siniestralidad-Primas Netas Devengadas					56.88%	
Técnicos y financieros (%)						
Ratio combinado					85.14%	
Rentabilidad sobre primas netas emitidas					20.52%	
Rentabilidad sobre activos					12.64%	
Rentabilidad sobre capital					23.08%	
Líquidez corriente (No. de veces)					2.43	
Rendimiento sobre inversiones					6.14%	

Nota: 1 / Porcentajes del Estado de Resultados preparados en base a las Primas Netas Emitidas

SEGUROS DE OCCIDENTE, S. A.

Al 30 de junio de 2015

Cifras en miles de Quetzales

BALANCE GENERAL CONDENSADO	TOTAL	MONEDA NACIONAL	MONEDA EXTRANJERA
ACTIVO	588,420	560,026	28,393
INVERSIONES	487,567	463,452	24,115
En Valores del Estado	57,243	50,000	7,243
En Valores de Empresas Privadas y Mixtas (Neto)	18,407	10,783	7,625
Cédulas Hipotecarias	0	0	0
Otros Valores	0	0	0
Préstamos (Neto)	362,107	353,027	9,080
Depósitos	26,995	26,859	135
Bienes Inmuebles (Neto)	14,858	14,858	0
Aumentos por Revaluaciones (Neto)	7,252	7,252	0
Inmuebles Vendidos con Reserva de Dominio (Neto)	0	0	0
Documentos por Cobrar (Neto)	0	0	0
Otras Inversiones	705	674	31
DISPONIBILIDADES	2,379	1,724	655
PRIMAS POR COBRAR (NETO)	53,167	51,141	2,027
Vida	7,936	7,771	165
De accidentes y enfermedades	29,530	29,525	5
De Daños	15,701	13,844	1,856
Caución	0	0	0
INSTITUCIONES DE SEGUROS	1,924	566	1,357
Compañías Reaseguradas	691	95	596
Reservas en Compañías Reaseguradas	0	0	0
Compañías Reaseguradoras	1,233	472	761
DEUDORES VARIOS	4,692	4,507	185
Intermediarios y Comercializadores Masivos de Seguros (Neto)	1,053	997	56
Productos por Cobrar (Neto)	999	999	0
Cuentas por Liquidar	753	753	0
Casa Matriz, Sucursales, Agencias y Oficina Central	0	0	0
Otros Deudores (Neto)	1,887	1,759	129
BIENES MUEBLES (NETO)	591	591	0
OTROS ACTIVOS	2	2	0
Inventario de Salvamentos y Recuperaciones (Neto)	0	0	0
Activos Diversos	2	2	0
CARGOS DIFERIDOS (NETO)	38,099	38,044	55

ESTADO DE RESULTADOS	TOTAL	%
PRIMAS NETAS EMITIDAS	83,219	100.00%
(-) Primas por Reaseguro Cedido	9,144	10.99%
PRIMAS NETAS DE RETENCIÓN	74,076	89.01%
VARIACIONES EN RESERVAS TÉCNICAS Y MATEMÁTICAS	7,257	8.72%
(-) Variaciones Gastos	55,834	
(+) Variaciones Productos	48,576	
PRIMAS NETAS DE RETENCIÓN DEVENGADAS	66,818	80.29%
(-) COSTO DE ADQUISICIÓN Y SINIESTRALIDAD ADQUISICIÓN	62,335	74.90%
	12,329	14.82%
(+) Gastos de Adquisición y Renovación	12,433	
(-) Comisiones y Participaciones por Reaseguro Cedido	104	
SINIESTRALIDAD	50,006	60.09%
(+) Gastos Por Obligaciones Contractuales	54,253	65.19%
(+) Participa. Reaseguradoras en Salvamentos y Recup.	0	
(+) Variación en Reservas de Reclamaciones de Seguro de Caución (Neto)	0	
(-) Recuperaciones por Reaseguro Cedido	3,284	
(-) Salvamentos y Recuperaciones	964	
UTILIDAD BRUTA EN OPERACIONES DE SEGUROS	4,483	5.39%
(-) GASTOS Y PRODUCTOS DE OPERACIONES	564	0.68%
(+) Egresos por Inversiones	477	
(+) Gastos de Administración	16,900	
(-) Derechos de Emisión de Pólizas (Neto)	1,284	
(-) Productos de Inversiones	15,529	
UTILIDAD (PÉRDIDA) EN OPERACIÓN	3,919	4.71%
OTROS PRODUCTOS Y GASTOS (Neto)	2,504	
UTILIDAD NETA (PÉRDIDA) EN OPERACIÓN	6,423	
(+) Productos de Ejercicios Anteriores	551	
(-) Gastos de Ejercicios Anteriores	75	
UTILIDAD (PÉRDIDA)	6,899	8.29%
(-) Impuesto Sobre la Renta	562	0.67%
UTILIDAD (PÉRDIDA) NETA	6,337	7.62%

INDICADORES		
PRIMAS POR TIPO DE SEGURO	83,219	100.00%
VIDA	30,755	36.96%
ACCIDENTES Y ENFERMEDADES	25,435	30.56%
DAÑOS	27,029	32.48%
CAUCION	0	0.00%
POSICIÓN PATRIMONIAL	28,990	38.71%
PATRIMONIO TÉCNICO	74,882	100.00%
MARGEN DE SOLVENCIA DE VIDA	24,168	32.28%
MARGEN DE SOLVENCIA DE DAÑOS	17,502	23.37%
MARGEN DE SOLVENCIA PARA RIESGOS CATASTRÓFICOS	0	0.00%
MARGEN PARA RIESGO DE INVERSIÓN Y DE CRÉDITO	4,221	5.64%
TOTAL MARGEN DE SOLVENCIA	45,891	61.29%
INDICADORES TÉCNICOS Y FINANCIEROS		
Primas (%):		
Reaseguro cedido		10.99%
Índice de retención de primas		89.01%
Siniestralidad (%):		
Recuperación en siniestros		6.16%
Índice de siniestralidad-Primas Netas Devengadas		74.84%
Técnicos y financieros (%)		
Ratio combinado		116.66%
Rentabilidad sobre primas netas emitidas		7.62%
Rentabilidad sobre activos		2.15%
Rentabilidad sobre capital		16.35%
Líquidez corriente (No. de veces)		1.00
Rendimiento sobre inversiones		6.17%

Nota: 1 / Porcentajes del Estado de Resultados preparados en base a las Primas Netas Emitidas

ASEGURADORA LA CEIBA, S. A.

Al 30 de junio de 2015

Cifras en miles de Quetzales

BALANCE GENERAL CONDENSADO				TOTAL	MONEDA NACIONAL	MONEDA EXTRANJERA
ACTIVO				116,724	112,638	4,086
INVERSIONES				79,742	76,129	3,613
En Valores del Estado				32,948	29,953	2,994
En Valores de Empresas Privadas y Mixtas (Neto)				3,517	3,342	175
Cédulas Hipotecarias				3,000	3,000	0
Otros Valores				0	0	0
Préstamos (Neto)				0	0	0
Depósitos				33,547	33,103	444
Bienes Inmuebles (Neto)				4,729	4,729	0
Aumentos por Revaluaciones (Neto)				898	898	0
Inmuebles Vendidos con Reserva de Dominio (Neto)				0	0	0
Documentos por Cobrar (Neto)				1,103	1,103	0
Otras Inversiones				0	0	0
DISPONIBILIDADES				5,115	4,809	306
PRIMAS POR COBRAR (NETO)				18,650	18,516	135
Vida				71	71	0
De accidentes y enfermedades				39	39	0
De Daños				18,540	18,406	135
Caución				0	0	0
INSTITUCIONES DE SEGUROS				1,020	1,020	0
Compañías Reaseguradas				1,020	1,020	0
Reservas en Compañías Reaseguradas				0	0	0
Compañías Reaseguradoras				0	0	0
DEUDORES VARIOS				8,358	8,325	33
Intermediarios y Comercializadores Masivos de Seguros (Neto)				253	253	0
Productos por Cobrar (Neto)				2,189	2,157	33
Cuentas por Liquidar				31	31	0
Casa Matriz, Sucursales, Agencias y Oficina Central				0	0	0
Otros Deudores (Neto)				5,886	5,886	0
BIENES MUEBLES (NETO)				3,387	3,387	0
OTROS ACTIVOS				0	0	0
Inventario de Salvamentos y Recuperaciones (Neto)				0	0	0
Activos Diversos				0	0	0
CARGOS DIFERIDOS (NETO)				452	452	0
PASIVO MÁS CAPITAL				116,724	116,229	495
PASIVO				67,576	67,080	495
RESERVAS TÉCNICAS				54,616	54,293	323
(-) A CARGO DE REASEGURADORAS				751	637	114
SUB-TOTAL				53,864	53,656	209
OBLIGACIONES CONTRACTUALES PEND. DE PAGO				857	857	0
INSTITUCIONES DE SEGUROS				2,288	2,003	285
Compañías Reaseguradas				0	0	0
Compañías Reaseguradoras				2,288	2,003	285
Reservas y Depósitos de Cías. Reaseguradoras				0	0	0
ACREEDORES VARIOS				9,509	9,507	2
DOCUMENTOS POR PAGAR				0	0	0
PRÉSTAMOS POR PAGAR				0	0	0
OTROS PASIVOS				1,057	1,057	0
CRÉDITOS DIFERIDOS				0	0	0
CAPITAL CONTABLE				49,148	49,148	
CAPITAL AUTORIZADO				30,000	30,000	
CAPITAL NO PAGADO (-)				12,000	12,000	
CAPITAL PAGADO				18,000	18,000	
CASA MATRIZ, CAPITAL ASIGNADO				0	0	
APORTES PARA ACCIONES (+)				0	0	
CAPITAL PAGADO NETO				18,000	18,000	
OTRAS APORTACIONES				0	0	
RESERVAS DE CAPITAL				3,513	3,513	
OTRAS RESERVAS				0	0	
REVALUACIONES DE ACTIVOS				898	898	
UTILIDADES RETENIDAS				22,779	22,779	
PÉRDIDAS POR APLICAR (-)				0	0	
RESULTADO DEL EJERCICIO				3,959	3,959	
ESTADO DE RESULTADOS				TOTAL	%	
					1/	
PRIMAS NETAS EMITIDAS				59,982	100.00%	
(-) Primas por Reaseguro Cedido				8,711	14.52%	
PRIMAS NETAS DE RETENCIÓN				51,271	85.48%	
VARIACIONES EN RESERVAS TÉCNICAS Y MATEMÁTICAS				5,463	9.11%	
(-) Variaciones Gastos				5,463		
(+ Variaciones Productos				0		
PRIMAS NETAS DE RETENCIÓN DEVENGADAS				45,808	76.37%	
(-) COSTO DE ADQUISICIÓN Y SINIESTRALIDAD ADQUISICIÓN				34,756	57.94%	
				11,755	19.60%	
(+ Gastos de Adquisición y Renovación				12,431		
(-) Comisiones y Participaciones por Reaseguro Cedido				676		
SINIESTRALIDAD				23,001	38.35%	
(+ Gastos Por Obligaciones Contractuales				26,009	43.36%	
(+ Participa. Reaseguradoras en Salvamentos y Recup.				0		
(+ Variación en Reservas de Reclamaciones de Seguro de Caución (Neto)				0		
(-) Recuperaciones por Reaseguro Cedido				2,017		
(-) Salvamentos y Recuperaciones				991		
UTILIDAD BRUTA EN OPERACIONES DE SEGUROS				11,052	18.42%	
(-) GASTOS Y PRODUCTOS DE OPERACIONES				6,751	11.26%	
(+ Egresos por Inversiones				213		
(+ Gastos de Administración				12,235		
(-) Derechos de Emisión de Pólizas (Neto)				2,704		
(-) Productos de Inversiones				2,992		
UTILIDAD (PÉRDIDA) EN OPERACIÓN				4,301	7.17%	
OTROS PRODUCTOS Y GASTOS (Neto)				-186		
UTILIDAD NETA (PÉRDIDA) EN OPERACIÓN				4,115		
(+ Productos de Ejercicios Anteriores				0		
(-) Gastos de Ejercicios Anteriores				1		
UTILIDAD (PÉRDIDA)				4,114	6.86%	
(-) Impuesto Sobre la Renta				155	0.26%	
UTILIDAD (PÉRDIDA) NETA				3,959	6.60%	
INDICADORES						
PRIMAS POR TIPO DE SEGURO				59,982	100.00%	
VIDA				2,747	4.58%	
ACCIDENTES Y ENFERMEDADES				377	0.63%	
DAÑOS				56,858	94.79%	
CAUCION				0	0.00%	
POSICIÓN PATRIMONIAL				29,906	61.98%	
PATRIMONIO TÉCNICO				48,251	100.00%	
MARGEN DE SOLVENCIA DE VIDA				302	0.63%	
MARGEN DE SOLVENCIA DE DAÑOS				15,537	32.20%	
MARGEN DE SOLVENCIA PARA RIESGOS CATASTRÓFICOS				0	0.00%	
MARGEN PARA RIESGO DE INVERSIÓN Y DE CRÉDITO				2,506	5.19%	
TOTAL MARGEN DE SOLVENCIA				18,345	38.02%	
INDICADORES TÉCNICOS Y FINANCIEROS						
Primas (%):						
Reaseguro cedido					14.52%	
Índice de retención de primas					85.48%	
Siniestralidad (%):						
Recuperación en siniestros					8.06%	
Índice de siniestralidad-Primas Netas Devengadas					50.21%	
Técnicos y financieros (%)						
Ratio combinado					96.68%	
Rentabilidad sobre primas netas emitidas					6.60%	
Rentabilidad sobre activos					6.78%	
Rentabilidad sobre capital					16.11%	
Líquidez corriente (No. de veces)					1.45	
Rendimiento sobre inversiones					6.97%	

Nota: 1 / Porcentajes del Estado de Resultados preparados en base a las Primas Netas Emitidas

ASEGURADORA DE LOS TRABAJADORES, S. A.

Al 30 de junio de 2015

Cifras en miles de Quetzales

BALANCE GENERAL CONDENSADO				TOTAL	MONEDA NACIONAL	MONEDA EXTRANJERA
ACTIVO				87,521	83,180	4,341
INVERSIONES				59,599	55,464	4,135
En Valores del Estado				25,050	22,000	3,050
En Valores de Empresas Privadas y Mixtas (Neto)				0	0	0
Cédulas Hipotecarias				0	0	0
Otros Valores				0	0	0
Préstamos (Neto)				0	0	0
Depósitos				34,549	33,464	1,085
Bienes Inmuebles (Neto)				0	0	0
Aumentos por Revaluaciones (Neto)				0	0	0
Inmuebles Vendidos con Reserva de Dominio (Neto)				0	0	0
Documentos por Cobrar (Neto)				0	0	0
Otras Inversiones				0	0	0
DISPONIBILIDADES				5,291	5,283	8
PRIMAS POR COBRAR (NETO)				12,934	12,844	90
Vida				10,148	10,148	0
De accidentes y enfermedades				127	127	0
De Daños				2,659	2,569	90
Caución				0	0	0
INSTITUCIONES DE SEGUROS				6	6	0
Compañías Reaseguradas				6	6	0
Reservas en Compañías Reaseguradas				0	0	0
Compañías Reaseguradoras				0	0	0
DEUDORES VARIOS				799	781	18
Intermediarios y Comercializadores Masivos de Seguros (Neto)				0	0	0
Productos por Cobrar (Neto)				121	103	18
Cuentas por Liquidar				179	178	0
Casa Matriz, Sucursales, Agencias y Oficina Central				0	0	0
Otros Deudores (Neto)				499	499	0
BIENES MUEBLES (NETO)				510	510	0
OTROS ACTIVOS				0	0	0
Inventario de Salvamentos y Recuperaciones (Neto)				0	0	0
Activos Diversos				0	0	0
CARGOS DIFERIDOS (NETO)				8,382	8,292	90
PASIVO MÁS CAPITAL				87,521	87,181	340
PASIVO				44,631	44,290	340
RESERVAS TÉCNICAS				29,678	29,433	245
(-) A CARGO DE REASEGURADORAS				3,490	3,490	0
SUB-TOTAL				26,188	25,943	245
OBLIGACIONES CONTRACTUALES PEND. DE PAGO				383	383	0
INSTITUCIONES DE SEGUROS				4,743	4,743	0
Compañías Reaseguradas				0	0	0
Compañías Reaseguradoras				4,743	4,743	0
Reservas y Depósitos de Cías. Reaseguradoras				0	0	0
ACREEDORES VARIOS				12,246	12,151	95
DOCUMENTOS POR PAGAR				0	0	0
PRÉSTAMOS POR PAGAR				0	0	0
OTROS PASIVOS				1,070	1,070	0
CRÉDITOS DIFERIDOS				0	0	0
CAPITAL CONTABLE				42,890	42,890	
CAPITAL AUTORIZADO				100,125	100,125	
CAPITAL NO PAGADO (-)				71,930	71,930	
CAPITAL PAGADO				28,195	28,195	
CASA MATRIZ, CAPITAL ASIGNADO				0	0	
APORTES PARA ACCIONES (+)				0	0	
CAPITAL PAGADO NETO				28,195	28,195	
OTRAS APORTACIONES				0	0	
RESERVAS DE CAPITAL				1,998	1,998	
OTRAS RESERVAS				0	0	
REVALUACIONES DE ACTIVOS				0	0	
UTILIDADES RETENIDAS				3,078	3,078	
PÉRDIDAS POR APLICAR (-)				0	0	
RESULTADO DEL EJERCICIO				9,619	9,619	

ESTADO DE RESULTADOS			TOTAL	%
				1/
PRIMAS NETAS EMITIDAS			47,696	100.00%
(-) Primas por Reaseguro Cedido			19,954	41.84%
PRIMAS NETAS DE RETENCIÓN			27,742	58.16%
VARIACIONES EN RESERVAS TÉCNICAS Y MATEMÁTICAS			3,858	8.09%
(-) Variaciones Gastos			7,938	
(+) Variaciones Productos			4,080	
PRIMAS NETAS DE RETENCIÓN DEVENGADAS			23,883	50.07%
(-) COSTO DE ADQUISICIÓN Y SINIESTRALIDAD			6,236	13.07%
ADQUISICIÓN			-1,510	-3.17 %
(+) Gastos de Adquisición y Renovación			349	
(-) Comisiones y Participaciones por Reaseguro Cedido			1,860	
SINIESTRALIDAD			7,746	16.24%
(+) Gastos Por Obligaciones Contractuales			20,123	42.19%
(+) Participa. Reaseguradoras en Salvamentos y Recup.			0	
(+) Variación en Reservas de Reclamaciones de Seguro de Caución (Neto)			0	
(-) Recuperaciones por Reaseguro Cedido			12,210	
(-) Salvamentos y Recuperaciones			167	
UTILIDAD BRUTA EN OPERACIONES DE SEGUROS			17,647	37.00%
(-) GASTOS Y PRODUCTOS DE OPERACIONES			5,594	11.73%
(+) Egresos por Inversiones			204	
(+) Gastos de Administración			7,340	
(-) Derechos de Emisión de Pólizas (Neto)			185	
(-) Productos de Inversiones			1,765	
UTILIDAD (PÉRDIDA) EN OPERACIÓN			12,054	25.27%
OTROS PRODUCTOS Y GASTOS (Neto)			272	
UTILIDAD NETA (PÉRDIDA) EN OPERACIÓN			12,326	
(+) Productos de Ejercicios Anteriores			13	
(-) Gastos de Ejercicios Anteriores			24	
UTILIDAD (PÉRDIDA)			12,316	25.82%
(-) Impuesto Sobre la Renta			2,697	5.65%
UTILIDAD (PÉRDIDA) NETA			9,619	20.17%

INDICADORES		
PRIMAS POR TIPO DE SEGURO		
VIDA	44,047	92.35%
ACCIDENTES Y ENFERMEDADES	143	0.30%
DAÑOS	3,505	7.35%
CAUCION	0	0.00%
POSICIÓN PATRIMONIAL		
PATRIMONIO TÉCNICO	42,890	100.00%
MARGEN DE SOLVENCIA DE VIDA	0	0.00%
MARGEN DE SOLVENCIA DE DAÑOS	6,779	15.81%
MARGEN DE SOLVENCIA PARA RIESGOS CATASTRÓFICOS	0	0.00%
MARGEN PARA RIESGO DE INVERSIÓN Y DE CRÉDITO	976	2.28%
TOTAL MARGEN DE SOLVENCIA	7,756	18.08%
INDICADORES TÉCNICOS Y FINANCIEROS		
Primas (%):		
Reaseguro cedido		41.84%
Índice de retención de primas		58.16%
Siniestralidad (%):		
Recuperación en siniestros		61.18%
Índice de siniestralidad-Primas Netas Devengadas		32.43%
Técnicos y financieros (%)		
Ratio combinado		56.07%
Rentabilidad sobre primas netas emitidas		20.17%
Rentabilidad sobre activos		21.98%
Rentabilidad sobre capital		44.85%
Líquidez corriente (No. de veces)		2.44
Rendimiento sobre inversiones		5.24%

Nota: 1 / Porcentajes del Estado de Resultados preparados en base a las Primas Netas Emitidas

COLUMNA, COMPAÑÍA DE SEGUROS, S. A.
Al 30 de junio de 2015
Cifras en miles de Quetzales

BALANCE GENERAL CONDENSADO	TOTAL	MONEDA NACIONAL	MONEDA EXTRANJERA	ESTADO DE RESULTADOS	TOTAL	%
ACTIVO	150,417	148,230	2,187			1/
INVERSIONES	108,393	108,393	0	PRIMAS NETAS EMITIDAS	61,886	100.00%
En Valores del Estado	35,750	35,750	0	(-) Primas por Reaseguro Cedido	7,401	11.96%
En Valores de Empresas Privadas y Mixtas (Neto)	600	600	0	PRIMAS NETAS DE RETENCIÓN	54,485	88.04%
Cédulas Hipotecarias	0	0	0	VARIACIONES EN RESERVAS TÉCNICAS Y MATEMÁTICAS	6,275	10.14%
Otros Valores	0	0	0	(-) Variaciones Gastos	28,615	
Préstamos (Neto)	661	661	0	(+) Variaciones Productos	22,341	
Depósitos	29,312	29,312	0	PRIMAS NETAS DE RETENCIÓN DEVENGADAS	48,211	77.90%
Bienes Inmuebles (Neto)	3,314	3,314	0	(-) COSTO DE ADQUISICIÓN Y SINIESTRALIDAD	33,733	54.51%
Aumentos por Revaluaciones (Neto)	0	0	0	ADQUISICIÓN	6,482	10.47%
Inmuebles Vendidos con Reserva de Dominio (Neto)	0	0	0	(+) Gastos de Adquisición y Renovación	6,616	
Documentos por Cobrar (Neto)	0	0	0	(-) Comisiones y Participaciones por Reaseguro Cedido	134	
Otras Inversiones	38,756	38,756	0	SINIESTRALIDAD	27,251	44.03%
DISPONIBILIDADES	24,801	22,614	2,187	(+) Gastos Por Obligaciones Contractuales	30,468	49.23%
PRIMAS POR COBRAR (NETO)	5,754	5,754	0	(+) Participa. Reaseguradoras en Salvamentos y Recup.	0	
Vida	2,451	2,451	0	(+) Variación en Reservas de Reclamaciones de Seguro de Caución (Neto)	0	
De accidentes y enfermedades	25	25	0	(-) Recuperaciones por Reaseguro Cedido	3,011	
De Daños	3,278	3,278	0	(-) Salvamentos y Recuperaciones	206	
Caución	0	0	0	UTILIDAD BRUTA EN OPERACIONES DE SEGUROS	14,477	23.39%
INSTITUCIONES DE SEGUROS	2,097	2,097	0	(-) GASTOS Y PRODUCTOS DE OPERACIONES	4,013	6.48%
Compañías Reaseguradas	0	0	0	(+) Egresos por Inversiones	427	
Reservas en Compañías Reaseguradas	0	0	0	(+) Gastos de Administración	8,924	
Compañías Reaseguradoras	2,097	2,097	0	(-) Derechos de Emisión de Pólizas (Neto)	760	
DEUDORES VARIOS	2,891	2,891	0	(-) Productos de Inversiones	4,577	
Intermediarios y Comercializadores Masivos de Seguros (Neto)	0	0	0	UTILIDAD (PÉRDIDA) EN OPERACIÓN	10,465	16.91%
Productos por Cobrar (Neto)	1,605	1,605	0	OTROS PRODUCTOS Y GASTOS (Neto)	-452	
Cuentas por Liquidar	137	137	0	UTILIDAD NETA (PÉRDIDA) EN OPERACIÓN	10,013	
Casa Matriz, Sucursales, Agencias y Oficina Central	0	0	0	(+) Productos de Ejercicios Anteriores	143	
Otros Deudores (Neto)	1,149	1,149	0	(-) Gastos de Ejercicios Anteriores	636	
BIENES MUEBLES (NETO)	2,747	2,747	0	UTILIDAD (PÉRDIDA)	9,520	15.38%
OTROS ACTIVOS	13	13	0	(-) Impuesto Sobre la Renta	1,574	2.54%
Inventario de Salvamentos y Recuperaciones (Neto)	0	0	0	UTILIDAD (PÉRDIDA) NETA	7,945	12.84%
Activos Diversos	13	13	0			
CARGOS DIFERIDOS (NETO)	3,721	3,721	0			
				INDICADORES		
PASIVO MÁS CAPITAL	150,417	150,417	0	PRIMAS POR TIPO DE SEGURO	61,886	100.00%
PASIVO	59,172	59,172	0	VIDA	47,901	77.40%
RESERVAS TÉCNICAS	40,101	40,101	0	ACCIDENTES Y ENFERMEDADES	465	0.75%
(-) A CARGO DE REASEGURADORAS	206	206	0	DAÑOS	13,520	21.85%
SUB-TOTAL	39,895	39,895	0	CAUCION	0	0.00%
OBLIGACIONES CONTRACTUALES PEND. DE PAGO	3,283	3,283	0	POSICIÓN PATRIMONIAL	66,553	73.13%
INSTITUCIONES DE SEGUROS	3,715	3,715	0	PATRIMONIO TÉCNICO	91,004	100.00%
Compañías Reaseguradas	0	0	0	MARGEN DE SOLVENCIA DE VIDA	874	0.96%
Compañías Reaseguradoras	3,715	3,715	0	MARGEN DE SOLVENCIA DE DAÑOS	17,162	18.86%
Reservas y Depósitos de Cías. Reaseguradoras	0	0	0	MARGEN DE SOLVENCIA PARA RIESGOS CATASTRÓFICOS	0	0.00%
ACREEDORES VARIOS	6,220	6,220	0	MARGEN PARA RIESGO DE INVERSIÓN Y DE CRÉDITO	6,416	7.05%
DOCUMENTOS POR PAGAR	0	0	0	TOTAL MARGEN DE SOLVENCIA	24,452	26.87%
PRÉSTAMOS POR PAGAR	0	0	0	INDICADORES TÉCNICOS Y FINANCIEROS		
OTROS PASIVOS	6,059	6,059	0	Primas (%):		
CRÉDITOS DIFERIDOS	0	0	0	Reaseguro cedido		11.96%
				Índice de retención de primas		88.04%
CAPITAL CONTABLE	91,245	91,245		Siniestralidad (%):		
CAPITAL AUTORIZADO	100,000	100,000		Recuperación en siniestros		9.95%
CAPITAL NO PAGADO (-)	61,095	61,095		Índice de siniestralidad-Primas Netas Devengadas		56.52%
CAPITAL PAGADO	38,905	38,905		Técnicos y financieros (%)		
CASA MATRIZ, CAPITAL ASIGNADO	0	0		Ratio combinado		86.90%
APORTES PARA ACCIONES (+)	0	0		Rentabilidad sobre primas netas emitidas		12.84%
CAPITAL PAGADO NETO	38,905	38,905		Rentabilidad sobre activos		10.56%
OTRAS APORTACIONES	241	241		Rentabilidad sobre capital		17.42%
RESERVAS DE CAPITAL	6,611	6,611		Líquidez corriente (No. de veces)		3.01
OTRAS RESERVAS	37,543	37,543		Rendimiento sobre inversiones		7.66%
REVALUACIONES DE ACTIVOS	0	0				
UTILIDADES RETENIDAS	0	0				
PÉRDIDAS POR APLICAR (-)	0	0				
RESULTADO DEL EJERCICIO	7,945	7,945				

Nota: 1 / Porcentajes del Estado de Resultados preparados en base a las Primas Netas Emitidas

MAPFRE | SEGUROS GUATEMALA, S. A.

Al 30 de junio de 2015

Cifras en miles de Quetzales

BALANCE GENERAL CONDENSADO	TOTAL	MONEDA NACIONAL	MONEDA EXTRANJERA
ACTIVO	384,804	239,572	145,231
INVERSIONES	127,793	96,492	31,301
En Valores del Estado	64,067	41,155	22,912
En Valores de Empresas Privadas y Mixtas (Neto)	5,120	5,120	0
Cédulas Hipotecarias	0	0	0
Otros Valores	0	0	0
Préstamos (Neto)	2	0	2
Depósitos	58,533	50,146	8,387
Bienes Inmuebles (Neto)	0	0	0
Aumentos por Revaluaciones (Neto)	0	0	0
Inmuebles Vendidos con Reserva de Dominio (Neto)	0	0	0
Documentos por Cobrar (Neto)	71	71	0
Otras Inversiones	0	0	0
DISPONIBILIDADES	54,772	22,495	32,277
PRIMAS POR COBRAR (NETO)	149,825	99,651	50,174
Vida	31,596	26,368	5,228
De accidentes y enfermedades	40,058	40,046	12
De Daños	78,145	33,235	44,911
Caución	25	2	23
INSTITUCIONES DE SEGUROS	34,427	7,373	27,054
Compañías Reaseguradas	33,353	6,652	26,701
Reservas en Compañías Reaseguradas	0	0	0
Compañías Reaseguradoras	1,074	721	353
DEUDORES VARIOS	5,758	3,861	1,896
Intermediarios y Comercializadores Masivos de Seguros (Neto)	497	61	436
Productos por Cobrar (Neto)	1,354	619	735
Cuentas por Liquidar	122	57	65
Casa Matriz, Sucursales, Agencias y Oficina Central	0	0	0
Otros Deudores (Neto)	3,785	3,125	660
BIENES MUEBLES (NETO)	2,977	2,090	887
OTROS ACTIVOS	0	0	0
Inventario de Salvamentos y Recuperaciones (Neto)	0	0	0
Activos Diversos	0	0	0
CARGOS DIFERIDOS (NETO)	9,252	7,610	1,642

PASIVO MÁS CAPITAL	384,804	287,283	97,521
PASIVO	278,468	180,947	97,521
RESERVAS TÉCNICAS	180,297	96,775	83,522
(-) A CARGO DE REASEGURADORAS	48,121	4,348	43,773
SUB-TOTAL	132,176	92,427	39,749
OBLIGACIONES CONTRACTUALES PEND. DE PAGO	2,455	1,908	548
INSTITUCIONES DE SEGUROS	61,946	23,280	38,666
Compañías Reaseguradas	0	0	0
Compañías Reaseguradoras	61,203	22,896	38,307
Reservas y Depósitos de Cías. Reaseguradoras	743	384	359
ACREEDORES VARIOS	70,930	52,371	18,558
DOCUMENTOS POR PAGAR	0	0	0
PRÉSTAMOS POR PAGAR	0	0	0
OTROS PASIVOS	10,806	10,806	0
CRÉDITOS DIFERIDOS	155	155	0

CAPITAL CONTABLE	106,336	106,336
CAPITAL AUTORIZADO	200,000	200,000
CAPITAL NO PAGADO (-)	168,000	168,000
CAPITAL PAGADO	32,000	32,000
CASA MATRIZ, CAPITAL ASIGNADO	0	0
APORTES PARA ACCIONES (+)	0	0
CAPITAL PAGADO NETO	32,000	32,000
OTRAS APORTACIONES	0	0
RESERVAS DE CAPITAL	6,337	6,337
OTRAS RESERVAS	2,168	2,168
REVALUACIONES DE ACTIVOS	0	0
UTILIDADES RETENIDAS	55,898	55,898
PÉRDIDAS POR APLICAR (-)	0	0
RESULTADO DEL EJERCICIO	9,933	9,933

ESTADO DE RESULTADOS	TOTAL	%
PRIMAS NETAS EMITIDAS	234,533	100.00%
(-) Primas por Reaseguro Cedido	126,519	53.95%
PRIMAS NETAS DE RETENCIÓN	108,014	46.05%
VARIACIONES EN RESERVAS TÉCNICAS Y MATEMÁTICAS	23,745	10.12%
(-) Variaciones Gastos	37,679	
(+) Variaciones Productos	13,934	
PRIMAS NETAS DE RETENCIÓN DEVENGADAS	84,269	35.93%
(-) COSTO DE ADQUISICIÓN Y SINIESTRALIDAD ADQUISICIÓN	67,457	28.76%
ADQUISICIÓN	13,283	5.66%
(+) Gastos de Adquisición y Renovación	36,582	
(-) Comisiones y Participaciones por Reaseguro Cedido	23,299	
SINIESTRALIDAD	54,174	23.10%
(+) Gastos Por Obligaciones Contractuales	106,372	45.35%
(+) Participa. Reaseguradoras en Salvamentos y Recup.	0	
(+) Variación en Reservas de Reclamaciones de Seguro de Caución (Neto)	0	
(-) Recuperaciones por Reaseguro Cedido	50,222	
(-) Salvamentos y Recuperaciones	1,976	
UTILIDAD BRUTA EN OPERACIONES DE SEGUROS	16,812	7.17%
(-) GASTOS Y PRODUCTOS DE OPERACIONES	10,657	4.54%
(+) Egresos por Inversiones	13	
(+) Gastos de Administración	24,201	
(-) Derechos de Emisión de Pólizas (Neto)	8,598	
(-) Productos de Inversiones	4,958	
UTILIDAD (PÉRDIDA) EN OPERACIÓN	6,154	2.62%
OTROS PRODUCTOS Y GASTOS (Neto)	3,692	
UTILIDAD NETA (PÉRDIDA) EN OPERACIÓN	9,847	
(+) Productos de Ejercicios Anteriores	498	
(-) Gastos de Ejercicios Anteriores	95	
UTILIDAD (PÉRDIDA)	10,250	4.37%
(-) Impuesto Sobre la Renta	317	0.14%
UTILIDAD (PÉRDIDA) NETA	9,933	4.24%

INDICADORES		
PRIMAS POR TIPO DE SEGURO	234,533	100.00%
VIDA	34,241	14.60%
ACCIDENTES Y ENFERMEDADES	54,003	23.03%
DAÑOS	145,940	62.23%
CAUCION	349	0.15%
POSICIÓN PATRIMONIAL	59,748	57.29%
PATRIMONIO TÉCNICO	104,299	100.00%
MARGEN DE SOLVENCIA DE VIDA	320	0.31%
MARGEN DE SOLVENCIA DE DAÑOS	31,836	30.52%
MARGEN DE SOLVENCIA PARA RIESGOS CATASTRÓFICOS	0	0.00%
MARGEN PARA RIESGO DE INVERSIÓN Y DE CRÉDITO	12,395	11.88%
TOTAL MARGEN DE SOLVENCIA	44,551	42.71%
INDICADORES TÉCNICOS Y FINANCIEROS		
Primas (%):		
Reaseguro cedido		53.95%
Índice de retención de primas		46.05%
Siniestralidad (%):		
Recuperación en siniestros		48.11%
Índice de siniestralidad-Primas Netas Devengadas		64.29%
Técnicos y financieros (%)		
Ratio combinado		98.56%
Rentabilidad sobre primas netas emitidas		4.24%
Rentabilidad sobre activos		5.16%
Rentabilidad sobre capital		18.68%
Líquidez corriente (No. de veces)		1.36
Rendimiento sobre inversiones		7.74%

Nota: 1 / Porcentajes del Estado de Resultados preparados en base a las Primas Netas Emitidas

ASEGURADORA RURAL, S. A.

Al 30 de junio de 2015

Cifras en miles de Quetzales

BALANCE GENERAL CONDENSADO	TOTAL	MONEDA NACIONAL	MONEDA EXTRANJERA	ESTADO DE RESULTADOS	TOTAL	%
ACTIVO	604,452	596,203	8,250			1/
INVERSIONES	493,338	486,849	6,489	PRIMAS NETAS EMITIDAS	193,384	100.00%
En Valores del Estado	154,138	154,138	0	(-) Primas por Reaseguro Cedido	40,591	20.99%
En Valores de Empresas Privadas y Mixtas (Neto)	0	0	0	PRIMAS NETAS DE RETENCIÓN	152,793	79.01%
Cédulas Hipotecarias	0	0	0	VARIACIONES EN RESERVAS TÉCNICAS Y MATEMÁTICAS	6,169	3.19%
Otros Valores	0	0	0	(-) Variaciones Gastos	11,250	
Préstamos (Neto)	0	0	0	(+) Variaciones Productos	5,081	
Depósitos	339,200	332,710	6,489	PRIMAS NETAS DE RETENCIÓN DEVENGADAS	146,623	75.82%
Bienes Inmuebles (Neto)	0	0	0	(-) COSTO DE ADQUISICIÓN Y SINIESTRALIDAD	77,966	40.32%
Aumentos por Revaluaciones (Neto)	0	0	0	ADQUISICIÓN	5,787	2.99%
Inmuebles Vendidos con Reserva de Dominio (Neto)	0	0	0	(+) Gastos de Adquisición y Renovación	9,209	
Documentos por Cobrar (Neto)	0	0	0	(-) Comisiones y Participaciones por Reaseguro Cedido	3,421	
Otras Inversiones	0	0	0	SINIESTRALIDAD	72,178	37.32%
DISPONIBILIDADES	1,492	1,492	0	(+) Gastos Por Obligaciones Contractuales	84,370	43.63%
PRIMAS POR COBRAR (NETO)	91,796	90,040	1,756	(+) Participa. Reaseguradoras en Salvamentos y Recup.	0	
Vida	57,211	57,211	0	(+) Variación en Reservas de Reclamaciones de Seguro de Caución (Neto)	0	
De accidentes y enfermedades	10,009	9,938	71	(-) Recuperaciones por Reaseguro Cedido	11,231	
De Daños	23,739	22,608	1,131	(-) Salvamentos y Recuperaciones	960	
Caución	837	283	555	UTILIDAD BRUTA EN OPERACIONES DE SEGUROS	68,658	35.50%
INSTITUCIONES DE SEGUROS	1,432	1,429	4	(-) GASTOS Y PRODUCTOS DE OPERACIONES	-8,257	-4.27 %
Compañías Reaseguradas	780	776	4	(+) Egresos por Inversiones	169	
Reservas en Compañías Reaseguradas	0	0	0	(+) Gastos de Administración	11,339	
Compañías Reaseguradoras	653	653	0	(-) Derechos de Emisión de Pólizas (Neto)	2,879	
DEUDORES VARIOS	4,881	4,881	0	(-) Productos de Inversiones	16,886	
Intermediarios y Comercializadores Masivos de Seguros (Neto)	0	0	0	UTILIDAD (PÉRDIDA) EN OPERACIÓN	76,914	39.77%
Productos por Cobrar (Neto)	3,828	3,828	0	OTROS PRODUCTOS Y GASTOS (Neto)	1,889	
Cuentas por Liquidar	198	198	0	UTILIDAD NETA (PÉRDIDA) EN OPERACIÓN	78,803	
Casa Matriz, Sucursales, Agencias y Oficina Central	0	0	0	(+) Productos de Ejercicios Anteriores	0	
Otros Deudores (Neto)	855	855	0	(-) Gastos de Ejercicios Anteriores	0	
BIENES MUEBLES (NETO)	364	364	0	UTILIDAD (PÉRDIDA)	78,803	40.75%
OTROS ACTIVOS	16	16	0	(-) Impuesto Sobre la Renta	1,014	0.52%
Inventario de Salvamentos y Recuperaciones (Neto)	16	16	0	UTILIDAD (PÉRDIDA) NETA	77,789	40.23%
Activos Diversos	0	0	0			
CARGOS DIFERIDOS (NETO)	11,132	11,132	0			
PASIVO MÁS CAPITAL	604,452	602,484	1,969	INDICADORES		
PASIVO	286,009	284,040	1,969	PRIMAS POR TIPO DE SEGURO	193,384	100.00%
RESERVAS TÉCNICAS	151,782	150,203	1,580	VIDA	116,981	60.49%
(-) A CARGO DE REASEGURADORAS	7,732	6,956	776	ACCIDENTES Y ENFERMEDADES	27,905	14.43%
SUB-TOTAL	144,050	143,246	804	DAÑOS	42,421	21.94%
OBLIGACIONES CONTRACTUALES PEND. DE PAGO	3,024	2,659	365	CAUCION	6,076	3.14%
INSTITUCIONES DE SEGUROS	6,124	5,532	591	POSICIÓN PATRIMONIAL	260,163	81.70%
Compañías Reaseguradas	0	0	0	PATRIMONIO TÉCNICO	318,443	100.00%
Compañías Reaseguradoras	6,124	5,532	591	MARGEN DE SOLVENCIA DE VIDA	14	0.00%
Reservas y Depósitos de Cías. Reaseguradoras	0	0	0	MARGEN DE SOLVENCIA DE DAÑOS	48,545	15.24%
ACREEDORES VARIOS	128,336	128,127	209	MARGEN DE SOLVENCIA PARA RIESGOS CATASTRÓFICOS	0	0.00%
DOCUMENTOS POR PAGAR	0	0	0	MARGEN PARA RIESGO DE INVERSIÓN Y DE CRÉDITO	9,722	3.05%
PRÉSTAMOS POR PAGAR	0	0	0	TOTAL MARGEN DE SOLVENCIA	58,280	18.30%
OTROS PASIVOS	4,476	4,476	0	INDICADORES TÉCNICOS Y FINANCIEROS		
CRÉDITOS DIFERIDOS	0	0	0	Primas (%):		
				Reaseguro cedido		20.99%
				Índice de retención de primas		79.01%
				Siniestralidad (%):		
				Recuperación en siniestros		13.47%
				Índice de siniestralidad-Primas Netas Devengadas		49.23%
				Técnicos y financieros (%)		
				Ratio combinado		58.94%
				Rentabilidad sobre primas netas emitidas		40.23%
				Rentabilidad sobre activos		25.74%
				Rentabilidad sobre capital		48.86%
				Líquidez corriente (No. de veces)		3.36
				Rendimiento sobre inversiones		6.78%
CAPITAL CONTABLE	318,443	318,443				
CAPITAL AUTORIZADO	500,000	500,000				
CAPITAL NO PAGADO (-)	345,000	345,000				
CAPITAL PAGADO	155,000	155,000				
CASA MATRIZ, CAPITAL ASIGNADO	0	0				
APORTES PARA ACCIONES (+)	0	0				
CAPITAL PAGADO NETO	155,000	155,000				
OTRAS APORTACIONES	0	0				
RESERVAS DE CAPITAL	50,965	50,965				
OTRAS RESERVAS	34,689	34,689				
REVALUACIONES DE ACTIVOS	0	0				
UTILIDADES RETENIDAS	0	0				
PÉRDIDAS POR APLICAR (-)	0	0				
RESULTADO DEL EJERCICIO	77,789	77,789				

Nota: 1 / Porcentajes del Estado de Resultados preparados en base a las Primas Netas Emitidas

DEPARTAMENTO DE FIANZAS DE EL CRÉDITO HIPOTECARIO NACIONAL DE GUATEMALA

Al 30 de junio de 2015

Cifras en miles de Quetzales

BALANCE GENERAL CONDENSADO				TOTAL	MONEDA NACIONAL	MONEDA EXTRANJERA
ACTIVO				169,870	159,106	10,764
INVERSIONES				125,000	125,000	0
En Valores del Estado				125,000	125,000	0
En Valores de Empresas Privadas y Mixtas (Neto)				0	0	0
Cédulas Hipotecarias				0	0	0
Otros Valores				0	0	0
Préstamos (Neto)				0	0	0
Depósitos				0	0	0
Bienes Inmuebles (Neto)				0	0	0
Aumentos por Revaluaciones (Neto)				0	0	0
Inmuebles Vendidos con Reserva de Dominio (Neto)				0	0	0
Documentos por Cobrar (Neto)				0	0	0
Otras Inversiones				0	0	0
DISPONIBILIDADES				3	3	0
PRIMAS POR COBRAR (NETO)				1,977	1,967	10
Vida				0	0	0
De accidentes y enfermedades				0	0	0
De Daños				0	0	0
Caución				1,977	1,967	10
INSTITUCIONES DE SEGUROS				0	0	0
Compañías Reaseguradas				0	0	0
Reservas en Compañías Reaseguradas				0	0	0
Compañías Reaseguradoras				0	0	0
DEUDORES VARIOS				37,616	30,841	6,775
Intermediarios y Comercializadores Masivos de Seguros (Neto)				0	0	0
Productos por Cobrar (Neto)				1,964	1,964	0
Cuentas por Liquidar				0	0	0
Casa Matriz, Sucursales, Agencias y Oficina Central				35,382	28,613	6,770
Otros Deudores (Neto)				269	264	5
BIENES MUEBLES (NETO)				272	272	0
OTROS ACTIVOS				3	3	0
Inventario de Salvamentos y Recuperaciones (Neto)				0	0	0
Activos Diversos				3	3	0
CARGOS DIFERIDOS (NETO)				4,999	1,020	3,979
PASIVO MÁS CAPITAL				169,870	165,414	4,456
PASIVO				17,586	13,130	4,456
RESERVAS TÉCNICAS				11,499	11,468	31
(-) A CARGO DE REASEGURADORAS				0	0	0
SUB-TOTAL				11,499	11,468	31
OBLIGACIONES CONTRACTUALES PEND. DE PAGO				4,189	0	4,189
INSTITUCIONES DE SEGUROS				263	263	0
Compañías Reaseguradas				0	0	0
Compañías Reaseguradoras				263	263	0
Reservas y Depósitos de Cías. Reaseguradoras				0	0	0
ACREEDORES VARIOS				1,117	1,090	27
DOCUMENTOS POR PAGAR				33	33	0
PRÉSTAMOS POR PAGAR				0	0	0
OTROS PASIVOS				270	270	0
CRÉDITOS DIFERIDOS				216	7	209
CAPITAL CONTABLE				152,284	152,284	
CAPITAL AUTORIZADO				0	0	
CAPITAL NO PAGADO (-)				0	0	
CAPITAL PAGADO				0	0	
CASA MATRIZ, CAPITAL ASIGNADO				0	0	
APORTES PARA ACCIONES (+)				0	0	
CAPITAL PAGADO NETO				0	0	
OTRAS APORTACIONES				0	0	
RESERVAS DE CAPITAL				137,079	137,079	
OTRAS RESERVAS				0	0	
REVALUACIONES DE ACTIVOS				0	0	
UTILIDADES RETENIDAS				0	0	
PÉRDIDAS POR APLICAR (-)				0	0	
RESULTADO DEL EJERCICIO				15,205	15,205	
ESTADO DE RESULTADOS				TOTAL	%	
					1/	
PRIMAS NETAS EMITIDAS				13,834	100.00%	
(-) Primas por Reaseguro Cedido				809	5.85%	
PRIMAS NETAS DE RETENCIÓN				13,026	94.15%	
VARIACIONES EN RESERVAS TÉCNICAS Y MATEMÁTICAS				-526	-3.80%	
(-) Variaciones Gastos				331		
(+ Variaciones Productos				858		
PRIMAS NETAS DE RETENCIÓN DEVENGADAS				13,552	97.96%	
(-) COSTO DE ADQUISICIÓN Y SINIESTRALIDAD ADQUISICIÓN				-351	-2.54%	
				-295	-2.13%	
(+ Gastos de Adquisición y Renovación				184		
(-) Comisiones y Participaciones por Reaseguro Cedido				479		
SINIESTRALIDAD				-56	-0.41%	
(+ Gastos Por Obligaciones Contractuales				19	0.14%	
(+ Participa. Reaseguradoras en Salvamentos y Recup.				0		
(+ Variación en Reservas de Reclamaciones de Seguro de Caución (Neto)				0		
(-) Recuperaciones por Reaseguro Cedido				0		
(-) Salvamentos y Recuperaciones				75		
UTILIDAD BRUTA EN OPERACIONES DE SEGUROS				13,903	100.50%	
(-) GASTOS Y PRODUCTOS DE OPERACIONES				-397	-2.87%	
(+ Egresos por Inversiones				0		
(+ Gastos de Administración				4,573		
(-) Derechos de Emisión de Pólizas (Neto)				363		
(-) Productos de Inversiones				4,606		
UTILIDAD (PÉRDIDA) EN OPERACIÓN				14,300	103.37%	
OTROS PRODUCTOS Y GASTOS (Neto)				10		
UTILIDAD NETA (PÉRDIDA) EN OPERACIÓN				14,310		
(+ Productos de Ejercicios Anteriores				896		
(-) Gastos de Ejercicios Anteriores				1		
UTILIDAD (PÉRDIDA)				15,205	109.91%	
(-) Impuesto Sobre la Renta				0	0.00%	
UTILIDAD (PÉRDIDA) NETA				15,205	109.91%	
INDICADORES						
PRIMAS POR TIPO DE SEGURO				13,834	100.00%	
VIDA				0	0.00%	
ACCIDENTES Y ENFERMEDADES				0	0.00%	
DAÑOS				0	0.00%	
CAUCION				13,834	100.00%	
POSICIÓN PATRIMONIAL				142,088	93.30%	
PATRIMONIO TÉCNICO				152,284	100.00%	
MARGEN DE SOLVENCIA DE VIDA				0	0.00%	
MARGEN DE SOLVENCIA DE DAÑOS				5,084	3.34%	
MARGEN DE SOLVENCIA PARA RIESGOS CATASTRÓFICOS				0	0.00%	
MARGEN PARA RIESGO DE INVERSIÓN Y DE CRÉDITO				5,112	3.36%	
TOTAL MARGEN DE SOLVENCIA				10,196	6.70%	
INDICADORES TÉCNICOS Y FINANCIEROS						
Primas (%):						
Reaseguro cedido					5.85%	
Índice de retención de primas					94.15%	
Siniestralidad (%):						
Recuperación en siniestros					0.00%	
Índice de siniestralidad-Primas Netas Devengadas					-0.42%	
Técnicos y financieros (%)						
Ratio combinado					28.47%	
Rentabilidad sobre primas netas emitidas					109.91%	
Rentabilidad sobre activos					17.90%	
Rentabilidad sobre capital					19.97%	
Líquidez corriente (No. de veces)					7.97	
Rendimiento sobre inversiones					7.37%	

Nota: 1 / Porcentajes del Estado de Resultados preparados en base a las Primas Netas Emitidas

AFIANZADORA GUATEMALTECA, S. A.

Al 30 de junio de 2015

Cifras en miles de Quetzales

BALANCE GENERAL CONDENSADO				TOTAL	MONEDA NACIONAL	MONEDA EXTRANJERA
ACTIVO				9,238	7,537	1,701
INVERSIONES				8,253	6,600	1,653
En Valores del Estado				1,500	1,500	0
En Valores de Empresas Privadas y Mixtas (Neto)				703	459	244
Cédulas Hipotecarias				0	0	0
Otros Valores				0	0	0
Préstamos (Neto)				0	0	0
Depósitos				3,163	1,754	1,409
Bienes Inmuebles (Neto)				81	81	0
Aumentos por Revaluaciones (Neto)				2,805	2,805	0
Inmuebles Vendidos con Reserva de Dominio (Neto)				0	0	0
Documentos por Cobrar (Neto)				0	0	0
Otras Inversiones				0	0	0
DISPONIBILIDADES				600	600	0
PRIMAS POR COBRAR (NETO)				68	46	22
Vida				0	0	0
De accidentes y enfermedades				0	0	0
De Daños				0	0	0
Caución				68	46	22
INSTITUCIONES DE SEGUROS				0	0	0
Compañías Reaseguradas				0	0	0
Reservas en Compañías Reaseguradas				0	0	0
Compañías Reaseguradoras				0	0	0
DEUDORES VARIOS				132	132	0
Intermediarios y Comercializadores Masivos de Seguros (Neto)				0	0	0
Productos por Cobrar (Neto)				13	13	0
Cuentas por Liquidar				75	75	0
Casa Matriz, Sucursales, Agencias y Oficina Central				0	0	0
Otros Deudores (Neto)				44	44	0
BIENES MUEBLES (NETO)				7	7	0
OTROS ACTIVOS				14	14	0
Inventario de Salvamentos y Recuperaciones (Neto)				0	0	0
Activos Diversos				14	14	0
CARGOS DIFERIDOS (NETO)				164	138	26
PASIVO MÁS CAPITAL				9,238	9,096	142
PASIVO				2,544	2,402	142
RESERVAS TÉCNICAS				364	356	8
(-) A CARGO DE REASEGURADORAS				71	71	0
SUB-TOTAL				293	285	8
OBLIGACIONES CONTRACTUALES PEND. DE PAGO				1,112	1,080	31
INSTITUCIONES DE SEGUROS				635	544	91
Compañías Reaseguradas				0	0	0
Compañías Reaseguradoras				143	120	23
Reservas y Depósitos de Cías. Reaseguradoras				492	425	67
ACREEDORES VARIOS				328	325	4
DOCUMENTOS POR PAGAR				0	0	0
PRÉSTAMOS POR PAGAR				0	0	0
OTROS PASIVOS				130	130	0
CRÉDITOS DIFERIDOS				46	38	7
CAPITAL CONTABLE				6,694	6,694	
CAPITAL AUTORIZADO				3,000	3,000	
CAPITAL NO PAGADO (-)				0	0	
CAPITAL PAGADO				3,000	3,000	
CASA MATRIZ, CAPITAL ASIGNADO				0	0	
APORTES PARA ACCIONES (+)				0	0	
CAPITAL PAGADO NETO				3,000	3,000	
OTRAS APORTACIONES				44	44	
RESERVAS DE CAPITAL				305	305	
OTRAS RESERVAS				0	0	
REVALUACIONES DE ACTIVOS				2,805	2,805	
UTILIDADES RETENIDAS				601	601	
PÉRDIDAS POR APLICAR (-)				0	0	
RESULTADO DEL EJERCICIO				-60	-60	

ESTADO DE RESULTADOS			TOTAL	%
				1/
PRIMAS NETAS EMITIDAS			539	100.00%
(-) Primas por Reaseguro Cedido			423	78.53%
PRIMAS NETAS DE RETENCIÓN			116	21.47%
VARIACIONES EN RESERVAS TÉCNICAS Y MATEMÁTICAS			-29	-5.30 %
(-) Variaciones Gastos			0	
(+) Variaciones Productos			29	
PRIMAS NETAS DE RETENCIÓN DEVENGADAS			144	26.77%
(-) COSTO DE ADQUISICIÓN Y SINIESTRALIDAD			-60	-11.16 %
ADQUISICIÓN			-60	-11.16 %
(+) Gastos de Adquisición y Renovación			67	
(-) Comisiones y Participaciones por Reaseguro Cedido			127	
SINIESTRALIDAD			0	0.00%
(+) Gastos Por Obligaciones Contractuales			0	0.00%
(+) Participa. Reaseguradoras en Salvamentos y Recup.			0	
(+) Variación en Reservas de Reclamaciones de Seguro de Caución (Neto)			0	
(-) Recuperaciones por Reaseguro Cedido			0	
(-) Salvamentos y Recuperaciones			0	
UTILIDAD BRUTA EN OPERACIONES DE SEGUROS			204	37.93%
(-) GASTOS Y PRODUCTOS DE OPERACIONES			269	49.85%
(+) Egresos por Inversiones			11	
(+) Gastos de Administración			570	
(-) Derechos de Emisión de Pólizas (Neto)			51	
(-) Productos de Inversiones			261	
UTILIDAD (PÉRDIDA) EN OPERACIÓN			-64	-11.92 %
OTROS PRODUCTOS Y GASTOS (Neto)			-59	
UTILIDAD NETA (PÉRDIDA) EN OPERACIÓN			-123	
(+) Productos de Ejercicios Anteriores			63	
(-) Gastos de Ejercicios Anteriores			0	
UTILIDAD (PÉRDIDA)			-60	-11.18 %
(-) Impuesto Sobre la Renta			0	0.00%
UTILIDAD (PÉRDIDA) NETA			-60	-11.18 %

INDICADORES		
PRIMAS POR TIPO DE SEGURO		
VIDA	0	0.00%
ACCIDENTES Y ENFERMEDADES	0	0.00%
DAÑOS	0	0.00%
CAUCION	539	100.00%
POSICIÓN PATRIMONIAL	6,137	92.28%
PATRIMONIO TÉCNICO	6,650	100.00%
MARGEN DE SOLVENCIA DE VIDA	0	0.00%
MARGEN DE SOLVENCIA DE DAÑOS	123	1.85%
MARGEN DE SOLVENCIA PARA RIESGOS CATASTRÓFICOS	0	0.00%
MARGEN PARA RIESGO DE INVERSIÓN Y DE CRÉDITO	390	5.86%
TOTAL MARGEN DE SOLVENCIA	513	7.72%
INDICADORES TÉCNICOS Y FINANCIEROS		
Primas (%):		
Reaseguro cedido		78.53%
Índice de retención de primas		21.47%
Siniestralidad (%):		
Recuperación en siniestros		0.00%
Índice de siniestralidad-Primas Netas Devengadas		0.00%
Técnicos y financieros (%)		
Ratio combinado		317.95%
Rentabilidad sobre primas netas emitidas		-11.18 %
Rentabilidad sobre activos		-1.30 %
Rentabilidad sobre capital		-1.80 %
Líquidez corriente (No. de veces)		4.25
Rendimiento sobre inversiones		6.06%

Nota: 1 / Porcentajes del Estado de Resultados preparados en base a las Primas Netas Emitidas

AFIANZADORA G&T, S. A.

Al 30 de junio de 2015

Cifras en miles de Quetzales

BALANCE GENERAL CONDENSADO				TOTAL	MONEDA NACIONAL	MONEDA EXTRANJERA
ACTIVO				216,256	130,697	85,558
INVERSIONES				175,473	108,491	66,982
En Valores del Estado				67,954	67,954	0
En Valores de Empresas Privadas y Mixtas (Neto)				0	0	0
Cédulas Hipotecarias				15,871	15,871	0
Otros Valores				0	0	0
Préstamos (Neto)				2	2	0
Depósitos				91,646	24,664	66,982
Bienes Inmuebles (Neto)				0	0	0
Aumentos por Revaluaciones (Neto)				0	0	0
Inmuebles Vendidos con Reserva de Dominio (Neto)				0	0	0
Documentos por Cobrar (Neto)				0	0	0
Otras Inversiones				0	0	0
DISPONIBILIDADES				7,006	4,746	2,260
PRIMAS POR COBRAR (NETO)				4,850	2,810	2,039
Vida				0	0	0
De accidentes y enfermedades				0	0	0
De Daños				0	0	0
Caución				4,850	2,810	2,039
INSTITUCIONES DE SEGUROS				23,229	9,065	14,163
Compañías Reaseguradas				1,550	9	1,540
Reservas en Compañías Reaseguradas				0	0	0
Compañías Reaseguradoras				21,679	9,056	12,623
DEUDORES VARIOS				2,843	2,730	113
Intermediarios y Comercializadores Masivos de Seguros (Neto)				176	149	27
Productos por Cobrar (Neto)				1,917	1,917	0
Cuentas por Liquidar				179	148	31
Casa Matriz, Sucursales, Agencias y Oficina Central				0	0	0
Otros Deudores (Neto)				571	516	55
BIENES MUEBLES (NETO)				18	17	1
OTROS ACTIVOS				8	8	0
Inventario de Salvamentos y Recuperaciones (Neto)				0	0	0
Activos Diversos				8	8	0
CARGOS DIFERIDOS (NETO)				2,830	2,830	0
PASIVO MÁS CAPITAL				216,256	134,124	82,131
PASIVO				142,269	60,138	82,131
RESERVAS TÉCNICAS				61,369	52,989	8,380
(-) A CARGO DE REASEGURADORAS				36,403	31,976	4,427
SUB-TOTAL				24,966	21,012	3,953
OBLIGACIONES CONTRACTUALES PEND. DE PAGO				81,783	20,374	61,409
INSTITUCIONES DE SEGUROS				23,665	9,822	13,843
Compañías Reaseguradas				125	2	123
Compañías Reaseguradoras				23,540	9,821	13,720
Reservas y Depósitos de Cías. Reaseguradoras				0	0	0
ACREEDORES VARIOS				11,535	8,609	2,926
DOCUMENTOS POR PAGAR				0	0	0
PRÉSTAMOS POR PAGAR				0	0	0
OTROS PASIVOS				320	320	0
CRÉDITOS DIFERIDOS				0	0	0
CAPITAL CONTABLE				73,987	73,987	
CAPITAL AUTORIZADO				50,000	50,000	
CAPITAL NO PAGADO (-)				35,000	35,000	
CAPITAL PAGADO				15,000	15,000	
CASA MATRIZ, CAPITAL ASIGNADO				0	0	
APORTES PARA ACCIONES (+)				0	0	
CAPITAL PAGADO NETO				15,000	15,000	
OTRAS APORTACIONES				0	0	
RESERVAS DE CAPITAL				11,337	11,337	
OTRAS RESERVAS				24,042	24,042	
REVALUACIONES DE ACTIVOS				0	0	
UTILIDADES RETENIDAS				0	0	
PÉRDIDAS POR APLICAR (-)				0	0	
RESULTADO DEL EJERCICIO				23,608	23,608	
ESTADO DE RESULTADOS				TOTAL	%	
					1/	
PRIMAS NETAS EMITIDAS				29,836	100.00%	
(-) Primas por Reaseguro Cedido				9,891	33.15%	
PRIMAS NETAS DE RETENCIÓN				19,944	66.85%	
VARIACIONES EN RESERVAS TÉCNICAS Y MATEMÁTICAS				-3,041	-10.19 %	
(-) Variaciones Gastos				827		
(+) Variaciones Productos				3,868		
PRIMAS NETAS DE RETENCIÓN DEVENGADAS				22,986	77.04%	
(-) COSTO DE ADQUISICIÓN Y SINIESTRALIDAD				359	1.20%	
ADQUISICIÓN				1,842	6.17%	
(+) Gastos de Adquisición y Renovación				5,826		
(-) Comisiones y Participaciones por Reaseguro Cedido				3,984		
SINIESTRALIDAD				-1,483	-4.97 %	
(+) Gastos Por Obligaciones Contractuales				6,865	23.01%	
(+) Participa. Reaseguradoras en Salvamentos y Recup.				0		
(+) Variación en Reservas de Reclamaciones de Seguro de Caución (Neto)				-4,847		
(-) Recuperaciones por Reaseguro Cedido				2,371		
(-) Salvamentos y Recuperaciones				1,130		
UTILIDAD BRUTA EN OPERACIONES DE SEGUROS				22,627	75.84%	
(-) GASTOS Y PRODUCTOS DE OPERACIONES				-856	-2.87 %	
(+) Egresos por Inversiones				97		
(+) Gastos de Administración				6,365		
(-) Derechos de Emisión de Pólizas (Neto)				2,374		
(-) Productos de Inversiones				4,944		
UTILIDAD (PÉRDIDA) EN OPERACIÓN				23,482	78.70%	
OTROS PRODUCTOS Y GASTOS (Neto)				344		
UTILIDAD NETA (PÉRDIDA) EN OPERACIÓN				23,826		
(+) Productos de Ejercicios Anteriores				0		
(-) Gastos de Ejercicios Anteriores				25		
UTILIDAD (PÉRDIDA)				23,802	79.78%	
(-) Impuesto Sobre la Renta				193	0.65%	
UTILIDAD (PÉRDIDA) NETA				23,608	79.13%	
INDICADORES						
PRIMAS POR TIPO DE SEGURO				29,836	100.00%	
VIDA				0	0.00%	
ACCIDENTES Y ENFERMEDADES				0	0.00%	
DAÑOS				0	0.00%	
CAUCION				29,836	100.00%	
POSICIÓN PATRIMONIAL				57,397	77.58%	
PATRIMONIO TÉCNICO				73,987	100.00%	
MARGEN DE SOLVENCIA DE VIDA				0	0.00%	
MARGEN DE SOLVENCIA DE DAÑOS				7,558	10.21%	
MARGEN DE SOLVENCIA PARA RIESGOS CATASTRÓFICOS				0	0.00%	
MARGEN PARA RIESGO DE INVERSIÓN Y DE CRÉDITO				9,032	12.21%	
TOTAL MARGEN DE SOLVENCIA				16,590	22.42%	
INDICADORES TÉCNICOS Y FINANCIEROS						
Primas (%):						
Reaseguro cedido					33.15%	
Índice de retención de primas					66.85%	
Siniestralidad (%):						
Recuperación en siniestros					267.09%	
Índice de siniestralidad-Primas Netas Devengadas					-6.45 %	
Técnicos y financieros (%)						
Ratio combinado					18.93%	
Rentabilidad sobre primas netas emitidas					79.13%	
Rentabilidad sobre activos					21.83%	
Rentabilidad sobre capital					63.82%	
Líquidez corriente (No. de veces)					1.71	
Rendimiento sobre inversiones					5.52%	

Nota: 1 / Porcentajes del Estado de Resultados preparados en base a las Primas Netas Emitidas

Cifras en miles de Quetzales

CAPITAL CONTABLE	58,222	58,222
CAPITAL AUTORIZADO	100,000	100,000
CAPITAL NO PAGADO (-)	65,000	65,000
CAPITAL PAGADO	35,000	35,000
CASA MATRIZ, CAPITAL ASIGNADO	0	0
APORTES PARA ACCIONES (+)	0	0
CAPITAL PAGADO NETO	35,000	35,000
OTRAS APORTACIONES	0	0
RESERVAS DE CAPITAL	2,598	2,598
OTRAS RESERVAS	0	0
REVALUACIONES DE ACTIVOS	0	0
UTILIDADES RETENIDAS	13,638	13,638
PÉRDIDAS POR APLICAR (-)	0	0
RESULTADO DEL EJERCICIO	6,986	6,986

INDICADORES		
PRIMAS POR TIPO DE SEGURO	20,183	100.00%
VIDA	0	0.00%
ACCIDENTES Y ENFERMEDADES	0	0.00%
DAÑOS	0	0.00%
CAUCION	20,183	100.00%
POSICION PATRIMONIAL	49,751	85.45%
PATRIMONIO TÉCNICO	58,222	100.00%
MARGEN DE SOLVENCIA DE VIDA	0	0.00%
MARGEN DE SOLVENCIA DE DAÑOS	4,541	7.80%
MARGEN DE SOLVENCIA PARA RIESGOS CATASTRÓFICOS	0	0.00%
MARGEN PARA RIESGO DE INVERSIÓN Y DE CRÉDITO	3,930	6.75%
TOTAL MARGEN DE SOLVENCIA	8,471	14.55%
INDICADORES TÉCNICOS Y FINANCIEROS		

Primas (%):	
Reaseguro cedido	27.51%
Indice de retención de primas	72.49%
Siniestralidad (%):	
Recuperación en siniestros	12.99%
Indice de siniestralidad-Primas Netas Devengadas	1.59%
Técnicos y financieros (%)	
Ratio combinado	68.48%
Rentabilidad sobre primas netas emitidas	34.61%
Rentabilidad sobre activos	12.23%
Rentabilidad sobre capital	24.00%
Liquidez corriente (No. de veces)	2.46
Rendimiento sobre inversiones	6.23%

Nota: 1 / Porcentajes del Estado de Resultados preparados en base a las Primas Netas Emitidas

FIANZAS DE OCCIDENTE, S. A.

Al 30 de junio de 2015

Cifras en miles de Quetzales

BALANCE GENERAL CONDENSADO				TOTAL	MONEDA NACIONAL	MONEDA EXTRANJERA
ACTIVO				13,553	8,599	4,954
INVERSIONES				10,716	6,564	4,153
En Valores del Estado				3,262	2,500	762
En Valores de Empresas Privadas y Mixtas (Neto)				0	0	0
Cédulas Hipotecarias				0	0	0
Otros Valores				0	0	0
Préstamos (Neto)				0	0	0
Depósitos				7,454	4,064	3,390
Bienes Inmuebles (Neto)				0	0	0
Aumentos por Revaluaciones (Neto)				0	0	0
Inmuebles Vendidos con Reserva de Dominio (Neto)				0	0	0
Documentos por Cobrar (Neto)				0	0	0
Otras Inversiones				0	0	0
DISPONIBILIDADES				532	69	464
PRIMAS POR COBRAR (NETO)				916	590	326
Vida				0	0	0
De accidentes y enfermedades				0	0	0
De Daños				0	0	0
Caución				916	590	326
INSTITUCIONES DE SEGUROS				0	0	0
Compañías Reaseguradas				0	0	0
Reservas en Compañías Reaseguradas				0	0	0
Compañías Reaseguradoras				0	0	0
DEUDORES VARIOS				1,093	1,092	1
Intermediarios y Comercializadores Masivos de Seguros (Neto)				0	0	0
Productos por Cobrar (Neto)				4	4	1
Cuentas por Liquidar				1,042	1,042	0
Casa Matriz, Sucursales, Agencias y Oficina Central				0	0	0
Otros Deudores (Neto)				46	45	1
BIENES MUEBLES (NETO)				0	0	0
OTROS ACTIVOS				0	0	0
Inventario de Salvamentos y Recuperaciones (Neto)				0	0	0
Activos Diversos				0	0	0
CARGOS DIFERIDOS (NETO)				296	285	11
PASIVO MAS CAPITAL				13,553	12,783	771
PASIVO				5,428	4,657	771
RESERVAS TÉCNICAS				1,283	1,192	90
(-) A CARGO DE REASEGURADORAS				82	72	10
SUB-TOTAL				1,200	1,120	80
OBLIGACIONES CONTRACTUALES PEND. DE PAGO				2,195	1,816	378
INSTITUCIONES DE SEGUROS				473	448	25
Compañías Reaseguradas				0	0	0
Compañías Reaseguradoras				473	448	25
Reservas y Depósitos de Cías. Reaseguradoras				0	0	0
ACREEDORES VARIOS				1,416	1,129	287
DOCUMENTOS POR PAGAR				0	0	0
PRÉSTAMOS POR PAGAR				0	0	0
OTROS PASIVOS				144	144	0
CRÉDITOS DIFERIDOS				0	0	0
CAPITAL CONTABLE				8,125	8,125	
CAPITAL AUTORIZADO				10,000	10,000	
CAPITAL NO PAGADO (-)				5,400	5,400	
CAPITAL PAGADO				4,600	4,600	
CASA MATRIZ, CAPITAL ASIGNADO				0	0	
APORTES PARA ACCIONES (+)				0	0	
CAPITAL PAGADO NETO				4,600	4,600	
OTRAS APORTACIONES				0	0	
RESERVAS DE CAPITAL				1,189	1,189	
OTRAS RESERVAS				592	592	
REVALUACIONES DE ACTIVOS				0	0	
UTILIDADES RETENIDAS				0	0	
PÉRDIDAS POR APLICAR (-)				0	0	
RESULTADO DEL EJERCICIO				1,744	1,744	

ESTADO DE RESULTADOS			TOTAL	%
				1/
PRIMAS NETAS EMITIDAS			3,962	100.00%
(-) Primas por Reaseguro Cedido			1,439	36.33%
PRIMAS NETAS DE RETENCIÓN			2,522	63.67%
VARIACIONES EN RESERVAS TÉCNICAS Y MATEMÁTICAS			367	9.27%
(-) Variaciones Gastos			408	
(+ Variaciones Productos			40	
PRIMAS NETAS DE RETENCIÓN DEVENGADAS			2,155	54.39%
(-) COSTO DE ADQUISICIÓN Y SINIESTRALIDAD			103	2.61%
ADQUISICIÓN			104	2.62%
(+ Gastos de Adquisición y Renovación			541	
(-) Comisiones y Participaciones por Reaseguro Cedido			437	
SINIESTRALIDAD			-1	-0.01 %
(+ Gastos Por Obligaciones Contractuales			0	0.00%
(+ Participa. Reaseguradoras en Salvamentos y Recup.			0	
(+ Variación en Reservas de Reclamaciones de Seguro de Caución (Neto)			0	
(-) Recuperaciones por Reaseguro Cedido			1	
(-) Salvamentos y Recuperaciones			0	
UTILIDAD BRUTA EN OPERACIONES DE SEGUROS			2,052	51.78%
(-) GASTOS Y PRODUCTOS DE OPERACIONES			-43	-1.09 %
(+ Egresos por Inversiones			6	
(+ Gastos de Administración			550	
(-) Derechos de Emisión de Pólizas (Neto)			347	
(-) Productos de Inversiones			253	
UTILIDAD (PÉRDIDA) EN OPERACIÓN			2,095	52.88%
OTROS PRODUCTOS Y GASTOS (Neto)			16	
UTILIDAD NETA (PÉRDIDA) EN OPERACIÓN			2,111	
(+ Productos de Ejercicios Anteriores			168	
(-) Gastos de Ejercicios Anteriores			14	
UTILIDAD (PÉRDIDA)			2,265	57.17%
(-) Impuesto Sobre la Renta			521	13.15%
UTILIDAD (PÉRDIDA) NETA			1,744	44.02%
INDICADORES				
PRIMAS POR TIPO DE SEGURO			3,962	100.00%
VIDA			0	0.00%
ACCIDENTES Y ENFERMEDADES			0	0.00%
DAÑOS			0	0.00%
CAUCION			3,962	100.00%
POSICIÓN PATRIMONIAL			6,736	82.91%
PATRIMONIO TECNICO			8,125	100.00%
MARGEN DE SOLVENCIA DE VIDA			0	0.00%
MARGEN DE SOLVENCIA DE DAÑOS			1,088	13.39%
MARGEN DE SOLVENCIA PARA RIESGOS CATASTRÓFICOS			0	0.00%
MARGEN PARA RIESGO DE INVERSIÓN Y DE CRÉDITO			301	3.71%
TOTAL MARGEN DE SOLVENCIA			1,389	17.09%
INDICADORES TÉCNICOS Y FINANCIEROS				
Primas (%):				
Reaseguro cedido				36.33%
Índice de retención de primas				63.67%
Siniestralidad (%):				
Recuperación en siniestros				0.00%
Índice de siniestralidad-Primas Netas Devengadas				-0.03 %
Técnicos y financieros (%)				
Ratio combinado				14.23%
Rentabilidad sobre primas netas emitidas				44.02%
Rentabilidad sobre activos				25.74%
Rentabilidad sobre capital				42.93%
Líquidez corriente (No. de veces)				3.31
Rendimiento sobre inversiones				4.60%

Nota: 1 / Porcentajes del Estado de Resultados preparados en base a las Primas Netas Emitidas

FIANZAS EL ROBLE, S. A.
Al 30 de junio de 2015
Cifras en miles de Quetzales

BALANCE GENERAL CONDENSADO	TOTAL	MONEDA NACIONAL	MONEDA EXTRANJERA
ACTIVO	81,127	74,177	6,950
INVERSIONES	72,087	67,874	4,213
En Valores del Estado	13,973	13,000	973
En Valores de Empresas Privadas y Mixtas (Neto)	5,900	5,900	0
Cédulas Hipotecarias	0	0	0
Otros Valores	0	0	0
Préstamos (Neto)	0	0	0
Depósitos	52,213	48,974	3,240
Bienes Inmuebles (Neto)	0	0	0
Aumentos por Revaluaciones (Neto)	0	0	0
Inmuebles Vendidos con Reserva de Dominio (Neto)	0	0	0
Documentos por Cobrar (Neto)	0	0	0
Otras Inversiones	0	0	0
DISPONIBILIDADES	695	80	615
PRIMAS POR COBRAR (NETO)	2,459	2,247	212
Vida	0	0	0
De accidentes y enfermedades	0	0	0
De Daños	0	0	0
Caución	2,459	2,247	212
INSTITUCIONES DE SEGUROS	1,665	46	1,619
Compañías Reaseguradas	1,274	0	1,274
Reservas en Compañías Reaseguradas	0	0	0
Compañías Reaseguradoras	392	46	346
DEUDORES VARIOS	1,579	1,449	130
Intermediarios y Comercializadores Masivos de Seguros (Neto)	1	1	0
Productos por Cobrar (Neto)	488	470	18
Cuentas por Liquidar	123	11	112
Casa Matriz, Sucursales, Agencias y Oficina Central	0	0	0
Otros Deudores (Neto)	966	966	0
BIENES MUEBLES (NETO)	66	66	0
OTROS ACTIVOS	0	0	0
Inventario de Salvamentos y Recuperaciones (Neto)	0	0	0
Activos Diversos	0	0	0
CARGOS DIFERIDOS (NETO)	2,576	2,415	161

PASIVO MAS CAPITAL	81,127	74,294	6,833
PASIVO	59,040	52,207	6,833
RESERVAS TÉCNICAS	7,845	6,408	1,437
(-) A CARGO DE REASEGURADORAS	283	159	124
SUB-TOTAL	7,562	6,249	1,313
OBLIGACIONES CONTRACTUALES PEND. DE PAGO	44,581	40,735	3,846
INSTITUCIONES DE SEGUROS	1,354	1,025	330
Compañías Reaseguradas	0	0	0
Compañías Reaseguradoras	1,354	1,025	330
Reservas y Depósitos de Cías. Reaseguradoras	0	0	0
ACREEDORES VARIOS	5,094	3,749	1,345
DOCUMENTOS POR PAGAR	0	0	0
PRÉSTAMOS POR PAGAR	0	0	0
OTROS PASIVOS	449	449	0
CRÉDITOS DIFERIDOS	0	0	0

CAPITAL CONTABLE	22,087	22,087
CAPITAL AUTORIZADO	2,000	2,000
CAPITAL NO PAGADO (-)	0	0
CAPITAL PAGADO	2,000	2,000
CASA MATRIZ, CAPITAL ASIGNADO	0	0
APORTES PARA ACCIONES (+)	0	0
CAPITAL PAGADO NETO	2,000	2,000
OTRAS APORTACIONES	0	0
RESERVAS DE CAPITAL	3,647	3,647
OTRAS RESERVAS	12,294	12,294
REVALUACIONES DE ACTIVOS	0	0
UTILIDADES RETENIDAS	0	0
PÉRDIDAS POR APLICAR (-)	0	0
RESULTADO DEL EJERCICIO	4,146	4,146

ESTADO DE RESULTADOS	TOTAL	%
PRIMAS NETAS EMITIDAS	10,649	100.00%
(-) Primas por Reaseguro Cedido	6,065	56.95%
PRIMAS NETAS DE RETENCIÓN	4,584	43.05%
VARIACIONES EN RESERVAS TÉCNICAS Y MATEMÁTICAS	939	8.81%
(-) Variaciones Gastos	1,866	
(+) Variaciones Productos	927	
PRIMAS NETAS DE RETENCIÓN DEVENGADAS	3,645	34.23%
(-) COSTO DE ADQUISICIÓN Y SINIESTRALIDAD	-377	-3.54 %
ADQUISICIÓN	-629	-5.91 %
(+) Gastos de Adquisición y Renovación	791	
(-) Comisiones y Participaciones por Reaseguro Cedido	1,421	
SINIESTRALIDAD	252	2.37%
(+) Gastos Por Obligaciones Contractuales	2,390	22.44%
(+) Participa. Reaseguradoras en Salvamentos y Recup.	0	
(+) Variación en Reservas de Reclamaciones de Seguro de Caución (Neto)	-1,792	
(-) Recuperaciones por Reaseguro Cedido	100	
(-) Salvamentos y Recuperaciones	245	
UTILIDAD BRUTA EN OPERACIONES DE SEGUROS	4,023	37.77%
(-) GASTOS Y PRODUCTOS DE OPERACIONES	-86	-0.80 %
(+) Egresos por Inversiones	13	
(+) Gastos de Administración	2,138	
(-) Derechos de Emisión de Pólizas (Neto)	619	
(-) Productos de Inversiones	1,617	
UTILIDAD (PÉRDIDA) EN OPERACIÓN	4,108	38.58%
OTROS PRODUCTOS Y GASTOS (Neto)	38	
UTILIDAD NETA (PÉRDIDA) EN OPERACIÓN	4,146	
(+) Productos de Ejercicios Anteriores	0	
(-) Gastos de Ejercicios Anteriores	0	
UTILIDAD (PÉRDIDA)	4,146	38.93%
(-) Impuesto Sobre la Renta	0	0.00%
UTILIDAD (PÉRDIDA) NETA	4,146	38.93%

INDICADORES		
PRIMAS POR TIPO DE SEGURO	10,649	100.00%
VIDA	0	0.00%
ACCIDENTES Y ENFERMEDADES	0	0.00%
DAÑOS	0	0.00%
CAUCION	10,649	100.00%
POSICION PATRIMONIAL	17,491	79.19%
PATRIMONIO TECNICO	22,087	100.00%
MARGEN DE SOLVENCIA DE VIDA	0	0.00%
MARGEN DE SOLVENCIA DE DAÑOS	2,996	13.57%
MARGEN DE SOLVENCIA PARA RIESGOS CATASTRÓFICOS	0	0.00%
MARGEN PARA RIESGO DE INVERSIÓN Y DE CRÉDITO	1,600	7.24%
TOTAL MARGEN DE SOLVENCIA	4,596	20.81%
INDICADORES TÉCNICOS Y FINANCIEROS		

Primas (%):	
Reaseguro cedido	56.95%
Índice de retención de primas	43.05%
Siniestralidad (%):	
Recuperación en siniestros	28.42%
Índice de siniestralidad-Primas Netas Devengadas	6.92%
Técnicos y financieros (%)	
Ratio combinado	31.30%
Rentabilidad sobre primas netas emitidas	38.93%
Rentabilidad sobre activos	10.22%
Rentabilidad sobre capital	37.54%
Liquidez corriente (No. de veces)	1.40
Rendimiento sobre inversiones	4.45%

Nota: 1 / Porcentajes del Estado de Resultados preparados en base a las Primas Netas Emitidas

SEGUROS PRIVANZA, S. A.

Al 30 de junio de 2015

Cifras en miles de Quetzales

BALANCE GENERAL CONDENSADO				TOTAL	MONEDA NACIONAL	MONEDA EXTRANJERA
ACTIVO				100,203	94,056	6,147
INVERSIONES				92,472	87,092	5,379
En Valores del Estado				28,065	28,065	0
En Valores de Empresas Privadas y Mixtas (Neto)				920	920	0
Cédulas Hipotecarias				0	0	0
Otros Valores				0	0	0
Préstamos (Neto)				0	0	0
Depósitos				56,273	50,894	5,379
Bienes Inmuebles (Neto)				7,214	7,214	0
Aumentos por Revaluaciones (Neto)				0	0	0
Inmuebles Vendidos con Reserva de Dominio (Neto)				0	0	0
Documentos por Cobrar (Neto)				0	0	0
Otras Inversiones				0	0	0
DISPONIBILIDADES				2,118	1,675	443
PRIMAS POR COBRAR (NETO)				533	399	134
Vida				0	0	0
De accidentes y enfermedades				0	0	0
De Daños				0	0	0
Caución				533	399	134
INSTITUCIONES DE SEGUROS				270	81	190
Compañías Reaseguradas				270	81	190
Reservas en Compañías Reaseguradas				0	0	0
Compañías Reaseguradoras				0	0	0
DEUDORES VARIOS				2,971	2,970	1
Intermediarios y Comercializadores Masivos de Seguros (Neto)				51	51	0
Productos por Cobrar (Neto)				771	771	0
Cuentas por Liquidar				262	262	0
Casa Matriz, Sucursales, Agencias y Oficina Central				0	0	0
Otros Deudores (Neto)				1,888	1,887	1
BIENES MUEBLES (NETO)				278	278	0
OTROS ACTIVOS				0	0	0
Inventario de Salvamentos y Recuperaciones (Neto)				0	0	0
Activos Diversos				0	0	0
CARGOS DIFERIDOS (NETO)				1,561	1,561	0
PASIVO MÁS CAPITAL				100,203	84,079	16,124
PASIVO				48,437	32,312	16,124
RESERVAS TÉCNICAS				30,589	20,335	10,254
(-) A CARGO DE REASEGURADORAS				2,610	2,351	258
SUB-TOTAL				27,980	17,984	9,996
OBLIGACIONES CONTRACTUALES PEND. DE PAGO				10,509	6,512	3,997
INSTITUCIONES DE SEGUROS				2,294	2,011	283
Compañías Reaseguradas				0	0	0
Compañías Reaseguradoras				2,294	2,011	283
Reservas y Depósitos de Cías. Reaseguradoras				0	0	0
ACREEDORES VARIOS				6,650	4,801	1,848
DOCUMENTOS POR PAGAR				0	0	0
PRÉSTAMOS POR PAGAR				0	0	0
OTROS PASIVOS				1,004	1,004	0
CRÉDITOS DIFERIDOS				0	0	0
CAPITAL CONTABLE				51,766	51,766	
CAPITAL AUTORIZADO				50,000	50,000	
CAPITAL NO PAGADO (-)				34,000	34,000	
CAPITAL PAGADO				16,000	16,000	
CASA MATRIZ, CAPITAL ASIGNADO				0	0	
APORTES PARA ACCIONES (+)				0	0	
CAPITAL PAGADO NETO				16,000	16,000	
OTRAS APORTACIONES				0	0	
RESERVAS DE CAPITAL				1,994	1,994	
OTRAS RESERVAS				17,424	17,424	
REVALUACIONES DE ACTIVOS				0	0	
UTILIDADES RETENIDAS				12,164	12,164	
PÉRDIDAS POR APLICAR (-)				0	0	
RESULTADO DEL EJERCICIO				4,184	4,184	
ESTADO DE RESULTADOS				TOTAL	%	
					1/	
PRIMAS NETAS EMITIDAS				7,794	100.00%	
(-) Primas por Reaseguro Cedido				4,170	53.50%	
PRIMAS NETAS DE RETENCIÓN				3,624	46.50%	
VARIACIONES EN RESERVAS TÉCNICAS Y MATEMÁTICAS				462	5.93%	
(-) Variaciones Gastos				1,494		
(+) Variaciones Productos				1,031		
PRIMAS NETAS DE RETENCIÓN DEVENGADAS				3,161	40.56%	
(-) COSTO DE ADQUISICIÓN Y SINIESTRALIDAD ADQUISICIÓN				-104	-1.33 %	
				-156	-2.01 %	
(+) Gastos de Adquisición y Renovación				1,072		
(-) Comisiones y Participaciones por Reaseguro Cedido				1,229		
SINIESTRALIDAD				53	0.68%	
(+) Gastos Por Obligaciones Contractuales				1,500	19.25%	
(+) Participa. Reaseguradoras en Salvamentos y Recup.				0		
(+) Variación en Reservas de Reclamaciones de Seguro de Caución (Neto)				0		
(-) Recuperaciones por Reaseguro Cedido				625		
(-) Salvamentos y Recuperaciones				823		
UTILIDAD BRUTA EN OPERACIONES DE SEGUROS				3,265	41.89%	
(-) GASTOS Y PRODUCTOS DE OPERACIONES				-1,891	-24.26 %	
(+) Egresos por Inversiones				0		
(+) Gastos de Administración				2,642		
(-) Derechos de Emisión de Pólizas (Neto)				604		
(-) Productos de Inversiones				3,928		
UTILIDAD (PÉRDIDA) EN OPERACIÓN				5,155	66.15%	
OTROS PRODUCTOS Y GASTOS (Neto)				-3		
UTILIDAD NETA (PÉRDIDA) EN OPERACIÓN				5,153		
(+) Productos de Ejercicios Anteriores				404		
(-) Gastos de Ejercicios Anteriores				638		
UTILIDAD (PÉRDIDA)				4,919	63.11%	
(-) Impuesto Sobre la Renta				735	9.43%	
UTILIDAD (PÉRDIDA) NETA				4,184	53.68%	
INDICADORES						
PRIMAS POR TIPO DE SEGURO				7,794	100.00%	
VIDA				0	0.00%	
ACCIDENTES Y ENFERMEDADES				0	0.00%	
DAÑOS				0	0.00%	
CAUCION				7,794	100.00%	
POSICIÓN PATRIMONIAL				46,413	89.66%	
PATRIMONIO TÉCNICO				51,766	100.00%	
MARGEN DE SOLVENCIA DE VIDA				0	0.00%	
MARGEN DE SOLVENCIA DE DAÑOS				2,487	4.80%	
MARGEN DE SOLVENCIA PARA RIESGOS CATASTRÓFICOS				0	0.00%	
MARGEN PARA RIESGO DE INVERSIÓN Y DE CRÉDITO				2,866	5.54%	
TOTAL MARGEN DE SOLVENCIA				5,353	10.34%	
INDICADORES TÉCNICOS Y FINANCIEROS						
Primas (%):						
Reaseguro cedido					53.50%	
Índice de retención de primas					46.50%	
Siniestralidad (%):						
Recuperación en siniestros					92.22%	
Índice de siniestralidad-Primas Netas Devengadas					1.67%	
Técnicos y financieros (%)						
Ratio combinado					61.18%	
Rentabilidad sobre primas netas emitidas					53.68%	
Rentabilidad sobre activos					8.35%	
Rentabilidad sobre capital					16.16%	
Líquidez corriente (No. de veces)					2.27	
Rendimiento sobre inversiones					8.50%	

Nota: 1 / Porcentajes del Estado de Resultados preparados en base a las Primas Netas Emitidas

CORPORACIÓN DE FIANZAS, CONFIANZA, S. A.

Al 30 de junio de 2015

Cifras en miles de Quetzales

BALANCE GENERAL CONDENSADO				TOTAL	MONEDA NACIONAL	MONEDA EXTRANJERA
ACTIVO				16,830	16,830	0
INVERSIONES				14,763	14,763	0
En Valores del Estado				0	0	0
En Valores de Empresas Privadas y Mixtas (Neto)				0	0	0
Cédulas Hipotecarias				1,000	1,000	0
Otros Valores				0	0	0
Préstamos (Neto)				0	0	0
Depósitos				13,763	13,763	0
Bienes Inmuebles (Neto)				0	0	0
Aumentos por Revaluaciones (Neto)				0	0	0
Inmuebles Vendidos con Reserva de Dominio (Neto)				0	0	0
Documentos por Cobrar (Neto)				0	0	0
Otras Inversiones				0	0	0
DISPONIBILIDADES				323	323	0
PRIMAS POR COBRAR (NETO)				8	8	0
Vida				0	0	0
De accidentes y enfermedades				0	0	0
De Daños				0	0	0
Caución				8	8	0
INSTITUCIONES DE SEGUROS				6	6	0
Compañías Reaseguradas				0	0	0
Reservas en Compañías Reaseguradas				0	0	0
Compañías Reaseguradoras				6	6	0
DEUDORES VARIOS				1,207	1,207	0
Intermediarios y Comercializadores Masivos de Seguros (Neto)				0	0	0
Productos por Cobrar (Neto)				0	0	0
Cuentas por Liquidar				126	126	0
Casa Matriz, Sucursales, Agencias y Oficina Central				0	0	0
Otros Deudores (Neto)				1,080	1,080	0
BIENES MUEBLES (NETO)				4	4	0
OTROS ACTIVOS				0	0	0
Inventario de Salvamentos y Recuperaciones (Neto)				0	0	0
Activos Diversos				0	0	0
CARGOS DIFERIDOS (NETO)				519	519	0
PASIVO MÁS CAPITAL				16,830	16,683	147
PASIVO				4,451	4,304	147
RESERVAS TÉCNICAS				2,019	1,952	67
(-) A CARGO DE REASEGURADORAS				603	603	0
SUB-TOTAL				1,416	1,349	67
OBLIGACIONES CONTRACTUALES PEND. DE PAGO				45	45	0
INSTITUCIONES DE SEGUROS				1,679	1,600	79
Compañías Reaseguradas				0	0	0
Compañías Reaseguradoras				287	287	0
Reservas y Depósitos de Cías. Reaseguradoras				1,392	1,313	79
ACREEDORES VARIOS				488	487	1
DOCUMENTOS POR PAGAR				0	0	0
PRÉSTAMOS POR PAGAR				0	0	0
OTROS PASIVOS				302	302	0
CRÉDITOS DIFERIDOS				520	520	0
CAPITAL CONTABLE				12,379	12,379	
CAPITAL AUTORIZADO				15,000	15,000	
CAPITAL NO PAGADO (-)				4,661	4,661	
CAPITAL PAGADO				10,339	10,339	
CASA MATRIZ, CAPITAL ASIGNADO				0	0	
APORTES PARA ACCIONES (+)				0	0	
CAPITAL PAGADO NETO				10,339	10,339	
OTRAS APORTACIONES				0	0	
RESERVAS DE CAPITAL				1,141	1,141	
OTRAS RESERVAS				90	90	
REVALUACIONES DE ACTIVOS				0	0	
UTILIDADES RETENIDAS				0	0	
PÉRDIDAS POR APLICAR (-)				0	0	
RESULTADO DEL EJERCICIO				809	809	

ESTADO DE RESULTADOS			TOTAL	%
				1/
PRIMAS NETAS EMITIDAS			2,226	100.00%
(-) Primas por Reaseguro Cedido			1,298	58.29%
PRIMAS NETAS DE RETENCIÓN			928	41.71%
VARIACIONES EN RESERVAS TÉCNICAS Y MATEMÁTICAS			48	2.15%
(-) Variaciones Gastos			251	
(+) Variaciones Productos			203	
PRIMAS NETAS DE RETENCIÓN DEVENGADAS			881	39.56%
(-) COSTO DE ADQUISICIÓN Y SINIESTRALIDAD ADQUISICIÓN			-508	-22.84 %
ADQUISICIÓN			-237	-10.66 %
(+) Gastos de Adquisición y Renovación			4	
(-) Comisiones y Participaciones por Reaseguro Cedido			241	
SINIESTRALIDAD			-271	-12.18 %
(+) Gastos Por Obligaciones Contractuales			4,068	182.78%
(+) Participa. Reaseguradoras en Salvamentos y Recup.			2,599	
(+) Variación en Reservas de Reclamaciones de Seguro de Caución (Neto)			0	
(-) Recuperaciones por Reaseguro Cedido			2,867	
(-) Salvamentos y Recuperaciones			4,071	
UTILIDAD BRUTA EN OPERACIONES DE SEGUROS			1,389	62.40%
(-) GASTOS Y PRODUCTOS DE OPERACIONES			557	25.04%
(+) Egresos por Inversiones			23	
(+) Gastos de Administración			1,044	
(-) Derechos de Emisión de Pólizas (Neto)			26	
(-) Productos de Inversiones			484	
UTILIDAD (PÉRDIDA) EN OPERACIÓN			831	37.35%
OTROS PRODUCTOS Y GASTOS (Neto)			73	
UTILIDAD NETA (PÉRDIDA) EN OPERACIÓN			905	
(+) Productos de Ejercicios Anteriores			122	
(-) Gastos de Ejercicios Anteriores			177	
UTILIDAD (PÉRDIDA)			850	38.17%
(-) Impuesto Sobre la Renta			41	1.83%
UTILIDAD (PÉRDIDA) NETA			809	36.34%

INDICADORES		
PRIMAS POR TIPO DE SEGURO		
VIDA	0	0.00%
ACCIDENTES Y ENFERMEDADES	0	0.00%
DAÑOS	0	0.00%
CAUCION	2,226	100.00%
POSICIÓN PATRIMONIAL	11,596	93.68%
PATRIMONIO TÉCNICO	12,379	100.00%
MARGEN DE SOLVENCIA DE VIDA	0	0.00%
MARGEN DE SOLVENCIA DE DAÑOS	367	2.97%
MARGEN DE SOLVENCIA PARA RIESGOS CATASTRÓFICOS	0	0.00%
MARGEN PARA RIESGO DE INVERSIÓN Y DE CRÉDITO	415	3.36%
TOTAL MARGEN DE SOLVENCIA	783	6.32%
INDICADORES TÉCNICOS Y FINANCIEROS		
Primas (%):		
Reaseguro cedido		58.29%
Índice de retención de primas		41.71%
Siniestralidad (%):		
Recuperación en siniestros		-11,607.25
Índice de siniestralidad-Primas Netas Devengadas		-30.79 %
Técnicos y financieros (%)		
Ratio combinado		57.82%
Rentabilidad sobre primas netas emitidas		36.34%
Rentabilidad sobre activos		9.61%
Rentabilidad sobre capital		13.07%
Líquidez corriente (No. de veces)		10.32
Rendimiento sobre inversiones		6.23%

Nota: 1 / Porcentajes del Estado de Resultados preparados en base a las Primas Netas Emitidas

AFIANZADORA DE LA NACIÓN, S. A.

Al 30 de junio de 2015

Cifras en miles de Quetzales

BALANCE GENERAL CONDENSADO				TOTAL	MONEDA NACIONAL	MONEDA EXTRANJERA
ACTIVO				2,316	2,316	0
INVERSIONES				2,107	2,107	0
En Valores del Estado				0	0	0
En Valores de Empresas Privadas y Mixtas (Neto)				0	0	0
Cédulas Hipotecarias				0	0	0
Otros Valores				0	0	0
Préstamos (Neto)				0	0	0
Depósitos				2,107	2,107	0
Bienes Inmuebles (Neto)				0	0	0
Aumentos por Revaluaciones (Neto)				0	0	0
Inmuebles Vendidos con Reserva de Dominio (Neto)				0	0	0
Documentos por Cobrar (Neto)				0	0	0
Otras Inversiones				0	0	0
DISPONIBILIDADES				129	129	0
PRIMAS POR COBRAR (NETO)				0	0	0
Vida				0	0	0
De accidentes y enfermedades				0	0	0
De Daños				0	0	0
Caución				0	0	0
INSTITUCIONES DE SEGUROS				0	0	0
Compañías Reaseguradas				0	0	0
Reservas en Compañías Reaseguradas				0	0	0
Compañías Reaseguradoras				0	0	0
DEUDORES VARIOS				18	18	0
Intermediarios y Comercializadores Masivos de Seguros (Neto)				0	0	0
Productos por Cobrar (Neto)				0	0	0
Cuentas por Liquidar				0	0	0
Casa Matriz, Sucursales, Agencias y Oficina Central				0	0	0
Otros Deudores (Neto)				18	18	0
BIENES MUEBLES (NETO)				0	0	0
OTROS ACTIVOS				0	0	0
Inventario de Salvamentos y Recuperaciones (Neto)				0	0	0
Activos Diversos				0	0	0
CARGOS DIFERIDOS (NETO)				62	62	0
PASIVO MÁS CAPITAL				2,316	2,316	0
PASIVO				91	91	0
RESERVAS TÉCNICAS				0	0	0
(-) A CARGO DE REASEGURADORAS				0	0	0
SUB-TOTAL				0	0	0
OBLIGACIONES CONTRACTUALES PEND. DE PAGO				0	0	0
INSTITUCIONES DE SEGUROS				0	0	0
Compañías Reaseguradas				0	0	0
Compañías Reaseguradoras				0	0	0
Reservas y Depósitos de Cías. Reaseguradoras				0	0	0
ACREEDORES VARIOS				91	91	0
DOCUMENTOS POR PAGAR				0	0	0
PRÉSTAMOS POR PAGAR				0	0	0
OTROS PASIVOS				0	0	0
CRÉDITOS DIFERIDOS				0	0	0
CAPITAL CONTABLE				2,225	2,225	
CAPITAL AUTORIZADO				2,000	2,000	
CAPITAL NO PAGADO (-)				0	0	
CAPITAL PAGADO				2,000	2,000	
CASA MATRIZ, CAPITAL ASIGNADO				0	0	
APORTES PARA ACCIONES (+)				0	0	
CAPITAL PAGADO NETO				2,000	2,000	
OTRAS APORTACIONES				0	0	
RESERVAS DE CAPITAL				115	115	
OTRAS RESERVAS				62	62	
REVALUACIONES DE ACTIVOS				0	0	
UTILIDADES RETENIDAS				31	31	
PÉRDIDAS POR APLICAR (-)				0	0	
RESULTADO DEL EJERCICIO				18	18	

ESTADO DE RESULTADOS		TOTAL	%
			1/
PRIMAS NETAS EMITIDAS		0	0.00%
(-) Primas por Reaseguro Cedido		0	0.00%
PRIMAS NETAS DE RETENCIÓN		0	0.00%
VARIACIONES EN RESERVAS TÉCNICAS Y MATEMÁTICAS		0	0.00%
(-) Variaciones Gastos		0	
(+) Variaciones Productos		0	
PRIMAS NETAS DE RETENCIÓN DEVENGADAS		0	0.00%
(-) COSTO DE ADQUISICIÓN Y SINIESTRALIDAD		0	0.00%
ADQUISICIÓN		0	0.00%
(+) Gastos de Adquisición y Renovación		0	
(-) Comisiones y Participaciones por Reaseguro Cedido		0	
SINIESTRALIDAD		0	0.00%
(+) Gastos Por Obligaciones Contractuales		0	0.00%
(+) Participa. Reaseguradoras en Salvamentos y Recup.		0	
(+) Variación en Reservas de Reclamaciones de Seguro de Caución (Neto)		0	
(-) Recuperaciones por Reaseguro Cedido		0	
(-) Salvamentos y Recuperaciones		0	
UTILIDAD BRUTA EN OPERACIONES DE SEGUROS		0	0.00%
(-) GASTOS Y PRODUCTOS DE OPERACIONES		-25	0.00%
(+) Egresos por Inversiones		3	
(+) Gastos de Administración		44	
(-) Derechos de Emisión de Pólizas (Neto)		0	
(-) Productos de Inversiones		72	
UTILIDAD (PÉRDIDA) EN OPERACIÓN		25	0.00%
OTROS PRODUCTOS Y GASTOS (Neto)		0	
UTILIDAD NETA (PÉRDIDA) EN OPERACIÓN		25	
(+) Productos de Ejercicios Anteriores		0	
(-) Gastos de Ejercicios Anteriores		0	
UTILIDAD (PÉRDIDA)		25	0.00%
(-) Impuesto Sobre la Renta		7	0.00%
UTILIDAD (PÉRDIDA) NETA		18	0.00%

INDICADORES		
PRIMAS POR TIPO DE SEGURO		
VIDA	0	0.00%
ACCIDENTES Y ENFERMEDADES	0	0.00%
DAÑOS	0	0.00%
CAUCION	0	0.00%
POSICIÓN PATRIMONIAL	2,179	97.91%
PATRIMONIO TÉCNICO	2,225	100.00%
MARGEN DE SOLVENCIA DE VIDA	0	0.00%
MARGEN DE SOLVENCIA DE DAÑOS	0	0.00%
MARGEN DE SOLVENCIA PARA RIESGOS CATASTRÓFICOS	0	0.00%
MARGEN PARA RIESGO DE INVERSIÓN Y DE CRÉDITO	47	2.09%
TOTAL MARGEN DE SOLVENCIA	47	2.09%
INDICADORES TÉCNICOS Y FINANCIEROS		
Primas (%):		
Reaseguro cedido		0.00%
Índice de retención de primas		0.00%
Siniestralidad (%):		
Recuperación en siniestros		0.00%
Índice de siniestralidad-Primas Netas Devengadas		0.00%
Técnicos y financieros (%)		
Ratio combinado		0.00%
Rentabilidad sobre primas netas emitidas		0.00%
Rentabilidad sobre activos		1.55%
Rentabilidad sobre capital		1.61%
Líquidez corriente (No. de veces)		0.00
Rendimiento sobre inversiones		6.52%

Nota: 1 / Porcentajes del Estado de Resultados preparados en base a las Primas Netas Emitidas

Cifras en miles de Quetzales

Nota: 1 / Porcentajes del Estado de Resultados preparados en base a las Primas Netas Emitidas

INDICADORES		
PRIMAS POR TIPO DE SEGURO	7,032	100.00%
VIDA	0	0.00%
ACCIDENTES Y ENFERMEDADES	7,032	100.00%
DAÑOS	0	0.00%
CAUCION	0	0.00%
POSICIÓN PATRIMONIAL	10,816	89.30%
PATRIMONIO TÉCNICO	12,112	100.00%
MARGEN DE SOLVENCIA DE VIDA	0	0.00%
MARGEN DE SOLVENCIA DE DAÑOS	824	6.81%
MARGEN DE SOLVENCIA PARA RIESGOS CATASTRÓFICOS	0	0.00%
MARGEN PARA RIESGO DE INVERSIÓN Y DE CRÉDITO	472	3.90%
TOTAL MARGEN DE SOLVENCIA	1,297	10.70%
INDICADORES TÉCNICOS Y FINANCIEROS		
Primas (%):		
Reaseguro cedido		90.87%
Índice de retención de primas		9.13%
Siniestralidad (%):		
Recuperación en siniestros		90.84%
Índice de siniestralidad-Primas Netas Devengadas		56.97%
Técnicos y financieros (%)		
Ratio combinado		1,766.58%
Rentabilidad sobre primas netas emitidas		-56.94 %
Rentabilidad sobre activos		-30.87 %
Rentabilidad sobre capital		-62.04 %
Liquidez corriente (No. de veces)		8.70
Rendimiento sobre inversiones		17.55%



INFORMACIÓN POR RAMO

EMPRESAS DE SEGUROS

ESTADO DE RESULTADOS TÉCNICO DEL RAMO DE VIDA PLANES INDIVIDUALES

DEL 01 DE ENERO AL 30 DE JUNIO DE 2015

(En miles de Quetzales)

DESCRIPCIÓN	SEGURO DIRECTO (1)	REASEGURO TOMADO (2)	SUB - TOTAL (3)=(1) + (2)	REASEGURO PROPORCIONAL (4)	REASEGURO NO PROPORCIONAL (5)	CATASTRÓFICO (6)	SUB - TOTAL (7)=(4)+(5)+(6)	REASEGURO RETENIDO (8)=(3)-(7)
Primas Netas Emitidas	93,042	180	93,222	22,973	163	395	23,531	69,691
Variaciones en Reservas Técnicas y Matemáticas	-33,014	0	-33,014	0	0	0	0	-33,014
Primas Netas Devengadas	60,029	180	60,209	22,973	163	395	23,531	36,678
Resultado de Inversiones por acumulación de reservas	59,553	0	59,553	0	0	0	0	59,553
Gastos de Operación	36,020	0	36,020	520	0	0	520	35,499
(+) Gastos de Adquisición	19,425	0	19,425	0	0	0	0	19,425
(+) Gastos de Administración	16,594	0	16,594	0	0	0	0	16,594
(-) Comisiones por Participación de Reaseguradores	0	0	0	520	0	0	520	520
Siniestralidad Neta	43,691	0	43,691	4,697	0	0	4,697	38,994
(+) Por Obligaciones Contractuales	43,691	0	43,691	4,697	0	0	4,697	38,994
Derechos Emisión (Neto)	142	0	142	0	0	0	0	142
Resultado Técnico	40,013	180	40,193	17,756	163	395	18,314	21,879
Otros Productos y Gastos	5,455	0	5,455	0	0	0	0	5,455
Resultado en Operación de Seguros	45,468	180	45,648	17,756	163	395	18,314	27,334
De Ejercicios Anteriores	143	0	143	0	0	0	0	143
Resultado del Periodo	45,611	180	45,791	17,756	163	395	18,314	27,477
Impuesto Sobre la Renta	903	0	903	0	0	0	0	903
Resultado después de Impuestos	44,709	180	44,889	17,756	163	395	18,314	26,574
ÍNDICES TÉCNICOS Y FINANCIEROS (Primas Netas Devengadas)								
Relación resultado en inversión por acumulación de reservas	99.2%	0.0%	98.9%	0.0%	0.0%	0.0%	0.0%	162.4%
Relación Gastos de Operación	60.0%	0.0%	59.8%	2.3%	0.0%	0.0%	2.2%	96.8%
Relación Siniestralidad	72.8%	0.0%	72.6%	20.4%	0.0%	0.0%	20.0%	106.3%
Relación Derechos de Emisión	0.2%	0.0%	0.2%	0.0%	0.0%	0.0%	0.0%	0.4%
Relación Combinada	33.3%	0.0%	33.2%	22.7%	0.0%	0.0%	22.2%	40.3%
Relación Resultado Técnico	66.7%	100.0%	66.8%	77.3%	100.0%	100.0%	77.8%	59.7%
Relación Resultado del Ramo	74.5%	100.0%	74.6%	77.3%	100.0%	100.0%	77.8%	72.5%

EMPRESAS DE SEGUROS

ESTADO DE RESULTADOS TÉCNICO DEL RAMO DE VIDA PLANES COLECTIVOS

DEL 01 DE ENERO AL 30 DE JUNIO DE 2015

(En miles de Quetzales)

DESCRIPCIÓN	SEGURO DIRECTO (1)	REASEGURO TOMADO (2)	SUB - TOTAL (3)=(1) + (2)	REASEGURO PROPORCIONAL (4)	REASEGURO NO PROPORCIONAL (5)	CATASTRÓFICO (6)	SUB - TOTAL (7)=(4)+(5)+(6)	REASEGURO RETENIDO (8)=(3)-(7)
Primas Netas Emitidas	498,134	7,231	505,365	92,488	8,106	78	100,671	404,694
Variaciones en Reservas Técnicas y Matemáticas	-17,503	0	-17,503	0	0	0	0	-17,503
Primas Netas Devengadas	480,632	7,231	487,863	92,488	8,106	78	100,671	387,191
Gastos de Operación	122,597	3	122,601	9,799	104	0	9,903	112,697
(+) Gastos de Adquisición	60,993	3	60,997	0	0	0	0	60,997
(+) Gastos de Administración	61,604	0	61,604	0	0	0	0	61,604
(-) Comisiones por Participación de Reaseguradores	0	0	0	9,799	104	0	9,903	9,903
Siniestralidad Neta	198,445	2,838	201,283	50,258	2,788	0	53,046	148,237
(+) Por Obligaciones Contractuales	198,445	2,838	201,283	50,258	2,788	0	53,046	148,237
Derechos Emisión (Neto)	4,077	0	4,077	0	0	0	0	4,077
Resultado Técnico	163,667	4,390	168,056	32,430	5,215	78	37,723	130,334
Resultado en Inversiones	26,824	0	26,824	0	0	0	0	26,824
Resultado Técnico y Financiero	190,490	4,390	194,880	32,430	5,215	78	37,723	157,158
Otros Productos y Gastos	3,312	0	3,312	0	0	0	0	3,312
Resultado en Operación de Seguros	193,802	4,390	198,192	32,430	5,215	78	37,723	160,469
De Ejercicios Anteriores	-471	0	-471	0	0	0	0	-471
Resultado del Periodo	193,331	4,390	197,720	32,430	5,215	78	37,723	159,998
Impuesto Sobre la Renta	4,679	0	4,679	0	0	0	0	4,679
Resultado después de Impuestos	188,651	4,390	193,041	32,430	5,215	78	37,723	155,319
ÍNDICES TÉCNICOS Y FINANCIEROS (Primas Netas Devengadas)								
Relación Gastos de Operación	25.5%	0.0%	25.1%	10.6%	1.3%	0.0%	9.8%	29.1%
Relación Siniestralidad	41.3%	39.2%	41.3%	54.3%	34.4%	0.0%	52.7%	38.3%
Relación Derechos de Emisión	0.8%	0.0%	0.8%	0.0%	0.0%	0.0%	0.0%	1.1%
Relación Combinada	65.9%	39.3%	65.6%	64.9%	35.7%	0.0%	62.5%	66.3%
Relación Resultado Técnico	34.1%	60.7%	34.4%	35.1%	64.3%	100.0%	37.5%	33.7%
Relación Resultado Técnico Financiero	39.6%	60.7%	39.9%	35.1%	64.3%	100.0%	37.5%	40.6%
Relación Resultado del Ramo	39.3%	60.7%	39.6%	35.1%	64.3%	100.0%	37.5%	40.1%

EMPRESAS DE SEGUROS

ESTADO DE RESULTADOS TÉCNICO DEL RAMO DE VIDA PLANES POPULARES RENTAS Y PENSIONES

DEL 01 DE ENERO AL 30 DE JUNIO DE 2015

(En miles de Quetzales)

DESCRIPCIÓN	SEGURO DIRECTO (1)	REASEGURO TOMADO (2)	SUB - TOTAL (3)=(1) + (2)	REASEGURO PROPORCIONAL (4)	REASEGURO NO PROPORCIONAL (5)	CATASTRÓFICO (6)	SUB - TOTAL (7)=(4)+(5)+(6)	REASEGURO RETENIDO (8)=(3)-(7)
Primas Netas Emitidas	1	0	1	0	0	0	0	1
Variaciones en Reservas Técnicas y Matemáticas	375	0	375	0	0	0	0	375
Primas Netas Devengadas	376	0	376	0	0	0	0	376
Gastos de Operación	473	0	473	0	0	0	0	473
(+) Gastos de Adquisición	0	0	0	0	0	0	0	0
(+) Gastos de Administración	473	0	473	0	0	0	0	473
(-) Comisiones por Participación de Reaseguradores	0	0	0	0	0	0	0	0
Siniestralidad Neta	914	0	914	0	0	0	0	914
(+) Por Obligaciones Contractuales	914	0	914	0	0	0	0	914
Derechos Emisión (Neto)	0	0	0	0	0	0	0	0
Resultado Técnico	-1,012	0	-1,012	0	0	0	0	-1,012
Resultado en Inversiones	901	0	901	0	0	0	0	901
Resultado Técnico y Financiero	-110	0	-110	0	0	0	0	-110
Otros Productos y Gastos	99	0	99	0	0	0	0	99
Resultado en Operación de Seguros	-11	0	-11	0	0	0	0	-11
De Ejercicios Anteriores	8	0	8	0	0	0	0	8
Resultado del Período	-3	0	-3	0	0	0	0	-3
Impuesto Sobre la Renta	0	0	0	0	0	0	0	0
Resultado después de Impuestos	-3	0	-3	0	0	0	0	-3
ÍNDICES TÉCNICOS Y FINANCIEROS (Primas Netas Devengadas)								
Relación Gastos de Operación	126.0%	0.0%	126.0%	0.0%	0.0%	0.0%	0.0%	126.0%
Relación Siniestralidad	243.4%	0.0%	243.4%	0.0%	0.0%	0.0%	0.0%	243.4%
Relación Derechos de Emisión	0.0%	0.0%	0.0%	0.0%	0.0%	0.0%	0.0%	0.0%
Relación Combinada	369.3%	0.0%	369.3%	0.0%	0.0%	0.0%	0.0%	369.3%
Relación Resultado Técnico	-269.3%	0.0%	-269.3%	0.0%	0.0%	0.0%	0.0%	-269.3%
Relación Resultado Técnico Financiero	-29.3%	0.0%	-29.3%	0.0%	0.0%	0.0%	0.0%	-29.3%
Relación Resultado del Ramo	-0.8%	0.0%	-0.8%	0.0%	0.0%	0.0%	0.0%	-0.8%

EMPRESAS DE SEGUROS

ESTADO DE RESULTADOS TÉCNICO DEL RAMO DE CONSOLIDADO VIDA

DEL 01 DE ENERO AL 30 DE JUNIO DE 2015

(En miles de Quetzales)

DESCRIPCIÓN	SEGURO DIRECTO (1)	REASEGURO TOMADO (2)	SUB - TOTAL (3)=(1) + (2)	REASEGURO PROPORCIONAL (4)	REASEGURO NO PROPORCIONAL (5)	CATASTRÓFICO (6)	SUB - TOTAL (7)=(4)+(5)+(6)	REASEGURO RETENIDO (8)=(3)-(7)
Primas Netas Emitidas	591,178	7,411	598,589	115,460	8,270	473	124,203	474,386
Variaciones en Reservas Técnicas y Matemáticas	-50,141	0	-50,141	0	0	0	0	-50,141
Primas Netas Devengadas	541,036	7,411	548,447	115,460	8,270	473	124,203	424,245
Resultado de Inversiones por acumulación de reservas	59,553	0	59,553	0	0	0	0	59,553
Gastos de Operación	159,090	3	159,093	10,320	104	0	10,423	148,670
(+) Gastos de Adquisición	80,419	3	80,422	0	0	0	0	80,422
(+) Gastos de Administración	78,671	0	78,671	0	0	0	0	78,671
(-) Comisiones por Participación de Reaseguradores	0	0	0	10,320	104	0	10,423	10,423
Siniestralidad Neta	243,050	2,838	245,888	54,955	2,788	0	57,742	188,145
(+) Por Obligaciones Contractuales	243,050	2,838	245,888	54,955	2,788	0	57,742	188,145
Derechos Emisión (Neto)	4,219	0	4,219	0	0	0	0	4,219
Resultado Técnico	202,668	4,570	207,238	50,186	5,378	473	56,037	151,201
Resultado en Inversiones	27,725	0	27,725	0	0	0	0	27,725
Resultado Técnico y Financiero	230,394	4,570	234,963	50,186	5,378	473	56,037	178,926
Otros Productos y Gastos	8,866	0	8,866	0	0	0	0	8,866
Resultado en Operación de Seguros	239,260	4,570	243,829	50,186	5,378	473	56,037	187,792
De Ejercicios Anteriores	-320	0	-320	0	0	0	0	-320
Resultado del Período	238,939	4,570	243,509	50,186	5,378	473	56,037	187,472
Impuesto Sobre la Renta	5,582	0	5,582	0	0	0	0	5,582
Resultado después de Impuestos	233,357	4,570	237,927	50,186	5,378	473	56,037	181,890
ÍNDICES TÉCNICOS Y FINANCIEROS (Primas Netas Devengadas)								
Relación resultado en inversión por acumulación de reservas	11.0%	0.0%	10.9%	0.0%	0.0%	0.0%	0.0%	14.0%
Relación Gastos de Operación	29.4%	0.0%	29.0%	8.9%	1.3%	0.0%	8.4%	35.0%
Relación Siniestralidad	44.9%	38.3%	44.8%	47.6%	33.7%	0.0%	46.5%	44.3%
Relación Derechos de Emisión	0.8%	0.0%	0.8%	0.0%	0.0%	0.0%	0.0%	1.0%
Relación Combinada	62.5%	38.3%	62.2%	56.5%	35.0%	0.0%	54.9%	64.4%
Relación Resultado Técnico	37.5%	61.7%	37.8%	43.5%	65.0%	100.0%	45.1%	35.6%
Relación Resultado Técnico Financiero	42.6%	61.7%	42.8%	43.5%	65.0%	100.0%	45.1%	42.2%
Relación Resultado del Ramo	43.1%	61.7%	43.4%	43.5%	65.0%	100.0%	45.1%	42.9%

EMPRESAS DE SEGUROS

ESTADO DE RESULTADOS TÉCNICO DEL RAMO DE SALUD Y HOSPITALIZACIÓN

DEL 01 DE ENERO AL 30 DE JUNIO DE 2015

(En miles de Quetzales)

DESCRIPCIÓN	SEGURO DIRECTO (1)	REASEGURO TOMADO (2)	SUB - TOTAL (3)=(1) + (2)	REASEGURO PROPORCIONAL (4)	REASEGURO NO PROPORCIONAL (5)	CATASTRÓFICO (6)	SUB - TOTAL (7)=(4)+(5)+(6)	REASEGURO RETENIDO (8)=(3)-(7)
Primas Netas Emitidas	787,266	35,307	822,573	81,012	9,010	0	90,022	732,551
Variaciones en Reservas Técnicas y Matemáticas	-183,652	0	-183,652	0	0	0	0	-183,652
Primas Netas Devengadas	603,614	35,307	638,921	81,012	9,010	0	90,022	548,899
Gastos de Operación	182,310	213	182,523	19,642	0	0	19,642	162,881
(+) Gastos de Adquisición	90,514	213	90,727	0	0	0	0	90,727
(+) Gastos de Administración	91,796	0	91,796	0	0	0	0	91,796
(-) Comisiones por Participación de Reaseguradores	0	0	0	19,642	0	0	19,642	19,642
Siniestralidad Neta	533,132	28,998	562,130	66,018	4,315	0	70,333	491,797
(+) Por Obligaciones Contractuales	533,160	28,998	562,158	66,018	4,315	0	70,333	491,825
(-) Salvamentos y Recuperaciones	28	0	28	0	0	0	0	28
Derechos Emisión (Neto)	25,793	0	25,793	0	0	0	0	25,793
Resultado Técnico	-86,036	6,097	-79,939	-4,648	4,695	0	47	-79,986
Resultado en Inversiones	22,833	0	22,833	0	0	0	0	22,833
Cargos por Fraccionamientos	465	0	465	0	0	0	0	465
Resultado Técnico y Financiero	-62,738	6,097	-56,641	-4,648	4,695	0	47	-56,688
Otros Productos y Gastos	4,034	0	4,034	0	0	0	0	4,034
Resultado en Operación de Seguros	-58,704	6,097	-52,607	-4,648	4,695	0	47	-52,654
De Ejercicios Anteriores	349	0	349	0	0	0	0	349
Resultado del Período	-58,355	6,097	-52,258	-4,648	4,695	0	47	-52,305
Impuesto Sobre la Renta	739	0	739	0	0	0	0	739
Resultado después de Impuestos	-59,094	6,097	-52,997	-4,648	4,695	0	47	-53,044
ÍNDICES TÉCNICOS Y FINANCIEROS (Primas Netas Devengadas)								
Relación Gastos de Operación	30.2%	0.6%	28.6%	24.2%	0.0%	0.0%	21.8%	29.7%
Relación Siniestralidad	88.3%	82.1%	88.0%	81.5%	47.9%	0.0%	78.1%	89.6%
Relación Derechos de Emisión	4.3%	0.0%	4.0%	0.0%	0.0%	0.0%	0.0%	4.7%
Relación Combinada	114.3%	82.7%	112.5%	105.7%	47.9%	0.0%	99.9%	114.6%
Relación Resultado Técnico	-14.3%	17.3%	-12.5%	-5.7%	52.1%	0.0%	0.1%	-14.6%
Relación Resultado Técnico Financiero	-10.4%	17.3%	-8.9%	-5.7%	52.1%	0.0%	0.1%	-10.3%
Relación Resultado del Ramo	-9.8%	17.3%	-8.3%	-5.7%	52.1%	0.0%	0.1%	-9.7%

EMPRESAS DE SEGUROS

ESTADO DE RESULTADOS TÉCNICO DEL RAMO DE ACCIDENTES PERSONALES

DEL 01 DE ENERO AL 30 DE JUNIO DE 2015

(En miles de Quetzales)

DESCRIPCIÓN	SEGURO DIRECTO (1)	REASEGURO TOMADO (2)	SUB - TOTAL (3)=(1) + (2)	REASEGURO PROPORCIONAL (4)	REASEGURO NO PROPORCIONAL (5)	CATASTRÓFICO (6)	SUB - TOTAL (7)=(4)+(5)+(6)	REASEGURO RETENIDO (8)=(3)-(7)
Primas Netas Emitidas	78,245	-4	78,242	19,560	324	0	19,884	58,358
Variaciones en Reservas Técnicas y Matemáticas	-12,923	0	-12,923	0	0	0	0	-12,923
Primas Netas Devengadas	65,322	-4	65,319	19,560	324	0	19,884	45,435
Gastos de Operación	27,895	0	27,895	4,893	0	0	4,893	23,003
(+) Gastos de Adquisición	16,193	0	16,193	0	0	0	0	16,193
(+) Gastos de Administración	11,703	0	11,703	0	0	0	0	11,703
(-) Comisiones por Participación de Reaseguradores	0	0	0	4,893	0	0	4,893	4,893
Siniestralidad Neta	18,936	0	18,936	2,745	0	0	2,745	16,191
(+) Por Obligaciones Contractuales	18,936	0	18,936	2,745	0	0	2,745	16,191
(-) Salvamentos y Recuperaciones	0	0	0	0	0	0	0	0
Derechos Emisión (Neto)	3,349	0	3,349	0	0	0	0	3,349
Resultado Técnico	21,840	-4	21,836	11,922	324	0	12,246	9,591
Resultado en Inversiones	2,333	0	2,333	0	0	0	0	2,333
Cargos por Fraccionamientos	248	0	248	0	0	0	0	248
Resultado Técnico y Financiero	24,421	-4	24,418	11,922	324	0	12,246	12,172
Otros Productos y Gastos	1,518	0	1,518	0	0	0	0	1,518
Resultado en Operación de Seguros	25,939	-4	25,936	11,922	324	0	12,246	13,690
De Ejercicios Anteriores	-54	0	-54	0	0	0	0	-54
Resultado del Período	25,885	-4	25,882	11,922	324	0	12,246	13,636
Impuesto Sobre la Renta	202	0	202	0	0	0	0	202
Resultado después de Impuestos	25,684	-4	25,680	11,922	324	0	12,246	13,434
ÍNDICES TÉCNICOS Y FINANCIEROS (Primas Netas Devengadas)								
Relación Gastos de Operación	42.7%	0.0%	42.7%	25.0%	0.0%	0.0%	24.6%	50.6%
Relación Siniestralidad	29.0%	0.0%	29.0%	14.0%	0.0%	0.0%	13.8%	35.6%
Relación Derechos de Emisión	5.1%	0.0%	5.1%	0.0%	0.0%	0.0%	0.0%	7.4%
Relación Combinada	66.6%	0.0%	66.6%	39.0%	0.0%	0.0%	38.4%	78.9%
Relación Resultado Técnico	33.4%	100.0%	33.4%	61.0%	100.0%	0.0%	61.6%	21.1%
Relación Resultado Técnico Financiero	37.4%	100.0%	37.4%	61.0%	100.0%	0.0%	61.6%	26.8%
Relación Resultado del Ramo	39.3%	100.0%	39.3%	61.0%	100.0%	0.0%	61.6%	29.6%

EMPRESAS DE SEGUROS

ESTADO DE RESULTADOS TÉCNICO DEL RAMO DE ACCIDENTES PERSONALES EN VIAJES

DEL 01 DE ENERO AL 30 DE JUNIO DE 2015

(En miles de Quetzales)

DESCRIPCIÓN	SEGURO DIRECTO (1)	REASEGURO TOMADO (2)	SUB - TOTAL (3)=(1) + (2)	REASEGURO PROPORCIONAL (4)	REASEGURO NO PROPORCIONAL (5)	CATASTRÓFICO (6)	SUB - TOTAL (7)=(4)+(5)+(6)	REASEGURO RETENIDO (8)=(3)-(7)
Primas Netas Emitidas	1,496	0	1,496	682	36	0	718	777
Variaciones en Reservas Técnicas y Matemáticas	-168	0	-168	0	0	0	0	-168
Primas Netas Devengadas	1,327	0	1,327	682	36	0	718	609
Gastos de Operación	724	0	724	118	0	0	118	606
(+) Gastos de Adquisición	280	0	280	0	0	0	0	280
(+) Gastos de Administración	443	0	443	0	0	0	0	443
(-) Comisiones por Participación de Reaseguradores	0	0	0	118	0	0	118	118
Siniestralidad Neta	250	0	250	108	0	0	108	141
(+) Por Obligaciones Contractuales	250	0	250	108	0	0	108	141
(-) Salvamentos y Recuperaciones	0	0	0	0	0	0	0	0
Derechos Emisión (Neto)	70	0	70	0	0	0	0	70
Resultado Técnico	424	0	424	456	36	0	492	-68
Resultado en Inversiones	61	0	61	0	0	0	0	61
Cargos por Fraccionamientos	0	0	0	0	0	0	0	0
Resultado Técnico y Financiero	486	0	486	456	36	0	492	-6
Otros Productos y Gastos	-0	0	-0	0	0	0	0	-0
Resultado en Operación de Seguros	486	0	486	456	36	0	492	-6
De Ejercicios Anteriores	3	0	3	0	0	0	0	3
Resultado del Período	489	0	489	456	36	0	492	-3
Impuesto Sobre la Renta	3	0	3	0	0	0	0	3
Resultado después de Impuestos	486	0	486	456	36	0	492	-6
ÍNDICES TÉCNICOS Y FINANCIEROS (Primas Netas Devengadas)								
Relación Gastos de Operación	54.5%	0.0%	54.5%	17.3%	0.0%	0.0%	16.4%	99.5%
Relación Siniestralidad	18.8%	0.0%	18.8%	15.9%	0.0%	0.0%	15.1%	23.2%
Relación Derechos de Emisión	5.3%	0.0%	5.3%	0.0%	0.0%	0.0%	0.0%	11.6%
Relación Combinada	68.0%	0.0%	68.0%	33.2%	0.0%	0.0%	31.5%	111.1%
Relación Resultado Técnico	32.0%	0.0%	32.0%	66.8%	100.0%	0.0%	68.5%	-11.1%
Relación Resultado Técnico Financiero	36.6%	0.0%	36.6%	66.8%	100.0%	0.0%	68.5%	-1.0%
Relación Resultado del Ramo	36.6%	0.0%	36.6%	66.8%	100.0%	0.0%	68.5%	-1.0%

EMPRESAS DE SEGUROS

ESTADO DE RESULTADOS TÉCNICO DEL RAMO DE CONSOLIDADO SALUD Y HOSPITALIZACIÓN

DEL 01 DE ENERO AL 30 DE JUNIO DE 2015

(En miles de Quetzales)

DESCRIPCIÓN	SEGURO DIRECTO (1)	REASEGURO TOMADO (2)	SUB - TOTAL (3)=(1) + (2)	REASEGURO PROPORCIONAL (4)	REASEGURO NO PROPORCIONAL (5)	CATASTRÓFICO (6)	SUB - TOTAL (7)=(4)+(5)+(6)	REASEGURO RETENIDO (8)=(3)-(7)
Primas Netas Emitidas	867,007	35,303	902,310	101,253	9,370	0	110,624	791,686
Variaciones en Reservas Técnicas y Matemáticas	-196,744	0	-196,744	0	0	0	0	-196,744
Primas Netas Devengadas	670,263	35,303	705,567	101,253	9,370	0	110,624	594,943
Gastos de Operación	210,929	213	211,142	24,653	0	0	24,653	186,489
(+) Gastos de Adquisición	106,987	213	107,200	0	0	0	0	107,200
(+) Gastos de Administración	103,942	0	103,942	0	0	0	0	103,942
(-) Comisiones por Participación de Reaseguradores	0	0	0	24,653	0	0	24,653	24,653
Siniestralidad Neta	552,318	28,998	581,316	68,872	4,315	0	73,186	508,129
(+) Por Obligaciones Contractuales	552,346	28,998	581,344	68,872	4,315	0	73,186	508,157
(-) Salvamentos y Recuperaciones	28	0	28	0	0	0	0	28
Derechos Emisión (Neto)	29,212	0	29,212	0	0	0	0	29,212
Resultado Técnico	-63,772	6,093	-57,679	7,729	5,056	0	12,785	-70,463
Resultado en Inversiones	25,228	0	25,228	0	0	0	0	25,228
Cargos por Fraccionamientos	713	0	713	0	0	0	0	713
Resultado Técnico y Financiero	-37,831	6,093	-31,738	7,729	5,056	0	12,785	-44,522
Otros Productos y Gastos	5,552	0	5,552	0	0	0	0	5,552
Resultado en Operación de Seguros	-32,279	6,093	-26,186	7,729	5,056	0	12,785	-38,970
De Ejercicios Anteriores	298	0	298	0	0	0	0	298
Resultado del Período	-31,981	6,093	-25,888	7,729	5,056	0	12,785	-38,673
Impuesto Sobre la Renta	944	0	944	0	0	0	0	944
Resultado después de Impuestos	-32,925	6,093	-26,832	7,729	5,056	0	12,785	-39,616
ÍNDICES TÉCNICOS Y FINANCIEROS (Primas Netas Devengadas)								
Relación Gastos de Operación	31.5%	0.6%	29.9%	24.3%	0.0%	0.0%	22.3%	31.3%
Relación Siniestralidad	82.4%	82.1%	82.4%	68.0%	46.0%	0.0%	66.2%	85.4%
Relación Derechos de Emisión	4.4%	0.0%	4.1%	0.0%	0.0%	0.0%	0.0%	4.9%
Relación Combinada	109.5%	82.7%	108.2%	92.4%	46.0%	0.0%	88.4%	111.8%
Relación Resultado Técnico	-9.5%	17.3%	-8.2%	7.6%	54.0%	0.0%	11.6%	-11.8%
Relación Resultado Técnico Financiero	-5.6%	17.3%	-4.5%	7.6%	54.0%	0.0%	11.6%	-7.5%
Relación Resultado del Ramo	-4.9%	17.3%	-3.8%	7.6%	54.0%	0.0%	11.6%	-6.7%

EMPRESAS DE SEGUROS

ESTADO DE RESULTADOS TÉCNICO DEL RAMO DE INCENDIO Y LÍNEAS ALIADAS

DEL 01 DE ENERO AL 30 DE JUNIO DE 2015

(En miles de Quetzales)

DESCRIPCIÓN	SEGURO DIRECTO (1)	REASEGURO TOMADO (2)	SUB - TOTAL (3)=(1) + (2)	REASEGURO PROPORCIONAL (4)	REASEGURO NO PROPORCIONAL (5)	CATASTRÓFICO (6)	SUB - TOTAL (7)=(4)+(5)+(6)	REASEGURO RETENIDO (8)=(3)-(7)
Primas Netas Emitidas	232,915	3,813	236,728	177,155	3,811	15,486	196,453	40,276
Variaciones en Reservas Técnicas y Matemáticas	-2,292	-169	-2,461	0	0	0	0	-2,461
Primas Netas Devengadas	230,622	3,645	234,267	177,155	3,811	15,486	196,453	37,814
Gastos de Operación	65,253	866	66,120	20,266	0	0	20,266	45,854
(+) Gastos de Adquisición	37,038	184	37,223	0	0	0	0	37,223
(+) Gastos de Administración	28,215	682	28,897	0	0	0	0	28,897
(-) Comisiones por Participación de Reaseguradores	0	0	0	20,266	0	0	20,266	20,266
Siniestralidad Neta	77,906	1,038	78,944	69,019	0	0	69,019	9,925
(+) Por Obligaciones Contractuales	78,131	1,038	79,169	69,042	0	0	69,042	10,128
(-) Salvamentos y Recuperaciones	226	0	226	23	0	0	23	203
Derechos Emisión (Neto)	13,786	0	13,786	0	0	0	0	13,786
Resultado Técnico	101,249	1,740	102,990	87,870	3,811	15,486	107,167	-4,178
Resultado en Inversiones	7,542	0	7,542	0	0	0	0	7,542
Cargos por Fraccionamientos	2,851	0	2,851	0	0	0	0	2,851
Resultado Técnico y Financiero	111,643	1,740	113,383	87,870	3,811	15,486	107,167	6,216
Otros Productos y Gastos	3,198	0	3,198	0	0	0	0	3,198
Resultado en Operación de Seguros	114,840	1,740	116,581	87,870	3,811	15,486	107,167	9,413
De Ejercicios Anteriores	-158	0	-158	0	0	0	0	-158
Resultado del Período	114,682	1,740	116,422	87,870	3,811	15,486	107,167	9,255
Impuesto Sobre la Renta	306	0	306	0	0	0	0	306
Resultado después de Impuestos	114,376	1,740	116,116	87,870	3,811	15,486	107,167	8,949
ÍNDICES TÉCNICOS Y FINANCIEROS (Primas Netas Devengadas)								
Relación Gastos de Operación	28.3%	23.8%	28.2%	11.4%	0.0%	0.0%	10.3%	121.3%
Relación Siniestralidad	33.8%	28.5%	33.7%	39.0%	0.0%	0.0%	35.1%	26.2%
Relación Derechos de Emisión	6.0%	0.0%	5.9%	0.0%	0.0%	0.0%	0.0%	36.5%
Relación Combinada	56.1%	52.2%	56.0%	50.4%	0.0%	0.0%	45.4%	111.0%
Relación Resultado Técnico	43.9%	47.8%	44.0%	49.6%	100.0%	100.0%	54.6%	-11.0%
Relación Resultado Técnico Financiero	48.4%	47.8%	48.4%	49.6%	100.0%	100.0%	54.6%	16.4%
Relación Resultado del Ramo	49.6%	47.8%	49.6%	49.6%	100.0%	100.0%	54.6%	23.7%

EMPRESAS DE SEGUROS

ESTADO DE RESULTADOS TÉCNICO DEL RAMO DE TERREMOTO

DEL 01 DE ENERO AL 30 DE JUNIO DE 2015

(En miles de Quetzales)

DESCRIPCIÓN	SEGURO DIRECTO (1)	REASEGURO TOMADO (2)	SUB - TOTAL (3)=(1) + (2)	REASEGURO PROPORCIONAL (4)	REASEGURO NO PROPORCIONAL (5)	CATASTRÓFICO (6)	SUB - TOTAL (7)=(4)+(5)+(6)	REASEGURO RETENIDO (8)=(3)-(7)
Primas Netas Emitidas	267,715	4,983	272,698	222,923	9,604	12,217	244,744	27,954
Variaciones en Reservas Técnicas y Matemáticas	-11,957	-249	-12,206	0	0	0	0	-12,206
Primas Netas Devengadas	255,758	4,734	260,492	222,923	9,604	12,217	244,744	15,748
Gastos de Operación	38,519	1,118	39,637	18,104	3	0	18,106	21,530
(+) Gastos de Adquisición	7,966	325	8,291	0	0	0	0	8,291
(+) Gastos de Administración	30,553	793	31,346	0	0	0	0	31,346
(-) Comisiones por Participación de Reaseguradores	0	0	0	18,104	3	0	18,106	18,106
Siniestralidad Neta	615	0	615	675	0	0	675	-60
(+) Por Obligaciones Contractuales	535	0	535	675	0	0	675	-140
(-) Salvamentos y Recuperaciones	-80	0	-80	0	0	0	0	-80
Derechos Emisión (Neto)	7,938	0	7,938	0	0	0	0	7,938
Resultado Técnico	224,562	3,616	228,178	204,144	9,601	12,217	225,963	2,215
Resultado en Inversiones	6,891	0	6,891	0	0	0	0	6,891
Cargos por Fraccionamientos	3,009	0	3,009	0	0	0	0	3,009
Resultado Técnico y Financiero	234,463	3,616	238,079	204,144	9,601	12,217	225,963	12,116
Otros Productos y Gastos	3,090	0	3,090	0	0	0	0	3,090
Resultado en Operación de Seguros	237,552	3,616	241,168	204,144	9,601	12,217	225,963	15,206
De Ejercicios Anteriores	-153	0	-153	0	0	0	0	-153
Resultado del Período	237,399	3,616	241,015	204,144	9,601	12,217	225,963	15,052
Impuesto Sobre la Renta	455	0	455	0	0	0	0	455
Resultado después de Impuestos	236,944	3,616	240,561	204,144	9,601	12,217	225,963	14,598
ÍNDICES TÉCNICOS Y FINANCIEROS (Primas Netas Devengadas)								
Relación Gastos de Operación	15.1%	23.6%	15.2%	8.1%	0.0%	0.0%	7.4%	136.7%
Relación Siniestralidad	0.2%	0.0%	0.2%	0.3%	0.0%	0.0%	0.3%	-0.4%
Relación Derechos de Emisión	3.1%	0.0%	3.0%	0.0%	0.0%	0.0%	0.0%	50.4%
Relación Combinada	12.2%	23.6%	12.4%	8.4%	0.0%	0.0%	7.7%	85.9%
Relación Resultado Técnico	87.8%	76.4%	87.6%	91.6%	100.0%	100.0%	92.3%	14.1%
Relación Resultado Técnico Financiero	91.7%	76.4%	91.4%	91.6%	100.0%	100.0%	92.3%	76.9%
Relación Resultado del Ramo	92.6%	76.4%	92.3%	91.6%	100.0%	100.0%	92.3%	92.7%

EMPRESAS DE SEGUROS

ESTADO DE RESULTADOS TÉCNICO DEL RAMO DE VEHÍCULOS AUTOMOTORES

DEL 01 DE ENERO AL 30 DE JUNIO DE 2015

(En miles de Quetzales)

DESCRIPCIÓN	SEGURO DIRECTO (1)	REASEGURO TOMADO (2)	SUB - TOTAL (3)=(1) + (2)	REASEGURO PROPORCIONAL (4)	REASEGURO NO PROPORCIONAL (5)	CATASTRÓFICO (6)	SUB - TOTAL (7)=(4)+(5)+(6)	REASEGURO RETENIDO (8)=(3)-(7)
Primas Netas Emitidas	615,287	12,885	628,172	60,535	7,222	4,069	71,826	556,345
Variaciones en Reservas Técnicas y Matemáticas	-22,313	-194	-22,507	0	0	0	0	-22,507
Primas Netas Devengadas	592,974	12,691	605,664	60,535	7,222	4,069	71,826	533,838
Gastos de Operación	226,441	344	226,785	16,705	0	0	16,705	210,080
(+) Gastos de Adquisición	119,851	-31	119,820	0	0	0	0	119,820
(+) Gastos de Administración	106,590	375	106,964	0	0	0	0	106,964
(-) Comisiones por Participación de Reaseguradores	0	0	0	16,705	0	0	16,705	16,705
Siniestralidad Neta	406,451	2,775	409,225	37,880	2,820	0	40,700	368,525
(+) Por Obligaciones Contractuales	454,667	2,775	457,442	38,082	2,820	0	40,903	416,539
(-) Salvamentos y Recuperaciones	48,216	0	48,216	203	0	0	203	48,014
Derechos Emisión (Neto)	31,828	0	31,828	0	0	0	0	31,828
Resultado Técnico	-8,089	9,572	1,483	5,951	4,401	4,069	14,421	-12,938
Resultado en Inversiones	32,225	0	32,225	0	0	0	0	32,225
Cargos por Fraccionamientos	20,526	0	20,526	0	0	0	0	20,526
Resultado Técnico y Financiero	44,662	9,572	54,234	5,951	4,401	4,069	14,421	39,812
Otros Productos y Gastos	22,357	0	22,357	0	0	0	0	22,357
Resultado en Operación de Seguros	67,019	9,572	76,591	5,951	4,401	4,069	14,421	62,170
De Ejercicios Anteriores	41	0	41	0	0	0	0	41
Resultado del Período	67,060	9,572	76,632	5,951	4,401	4,069	14,421	62,211
Impuesto Sobre la Renta	1,870	0	1,870	0	0	0	0	1,870
Resultado después de Impuestos	65,189	9,572	74,761	5,951	4,401	4,069	14,421	60,340
ÍNDICES TÉCNICOS Y FINANCIEROS (Primas Netas Devengadas)								
Relación Gastos de Operación	38.2%	2.7%	37.4%	27.6%	0.0%	0.0%	23.3%	39.4%
Relación Siniestralidad	68.5%	21.9%	67.6%	62.6%	39.1%	0.0%	56.7%	69.0%
Relación Derechos de Emisión	5.4%	0.0%	5.3%	0.0%	0.0%	0.0%	0.0%	6.0%
Relación Combinada	101.4%	24.6%	99.8%	90.2%	39.1%	0.0%	79.9%	102.4%
Relación Resultado Técnico	-1.4%	75.4%	0.2%	9.8%	60.9%	100.0%	20.1%	-2.4%
Relación Resultado Técnico Financiero	7.5%	75.4%	9.0%	9.8%	60.9%	100.0%	20.1%	7.5%
Relación Resultado del Ramo	11.0%	75.4%	12.3%	9.8%	60.9%	100.0%	20.1%	11.3%

EMPRESAS DE SEGUROS

ESTADO DE RESULTADOS TÉCNICO DEL RAMO DE TRANSPORTES

DEL 01 DE ENERO AL 30 DE JUNIO DE 2015

(En miles de Quetzales)

DESCRIPCIÓN	SEGURO DIRECTO (1)	REASEGURO TOMADO (2)	SUB - TOTAL (3)=(1) + (2)	REASEGURO PROPORCIONAL (4)	REASEGURO NO PROPORCIONAL (5)	CATASTRÓFICO (6)	SUB - TOTAL (7)=(4)+(5)+(6)	REASEGURO RETENIDO (8)=(3)-(7)
Primas Netas Emitidas	99,572	8,083	107,655	39,304	3,668	98	43,070	64,585
Variaciones en Reservas Técnicas y Matemáticas	-4,826	-3	-4,828	0	0	0	0	-4,828
Primas Netas Devengadas	94,746	8,081	102,827	39,304	3,668	98	43,070	59,757
Gastos de Operación	27,484	766	28,250	3,500	0	0	3,500	24,749
(+) Gastos de Adquisición	12,742	528	13,271	0	0	0	0	13,271
(+) Gastos de Administración	14,742	238	14,979	0	0	0	0	14,979
(-) Comisiones por Participación de Reaseguradores	0	0	0	3,500	0	0	3,500	3,500
Siniestralidad Neta	30,290	-4,096	26,194	8,756	-240	0	8,516	17,678
(+) Por Obligaciones Contractuales	31,071	-4,096	26,974	8,773	-240	0	8,533	18,441
(-) Salvamentos y Recuperaciones	781	0	781	17	0	0	17	763
Derechos Emisión (Neto)	4,965	0	4,965	0	0	0	0	4,965
Resultado Técnico	41,938	11,411	53,349	27,048	3,908	98	31,054	22,295
Resultado en Inversiones	2,250	0	2,250	0	0	0	0	2,250
Cargos por Fraccionamientos	916	0	916	0	0	0	0	916
Resultado Técnico y Financiero	45,103	11,411	56,515	27,048	3,908	98	31,054	25,460
Otros Productos y Gastos	1,514	0	1,514	0	0	0	0	1,514
Resultado en Operación de Seguros	46,618	11,411	58,029	27,048	3,908	98	31,054	26,975
De Ejercicios Anteriores	-100	0	-100	0	0	0	0	-100
Resultado del Período	46,517	11,411	57,929	27,048	3,908	98	31,054	26,874
Impuesto Sobre la Renta	313	0	313	0	0	0	0	313
Resultado después de Impuestos	46,204	11,411	57,616	27,048	3,908	98	31,054	26,561
ÍNDICES TÉCNICOS Y FINANCIEROS (Primas Netas Devengadas)								
Relación Gastos de Operación	29.0%	9.5%	27.5%	8.9%	0.0%	0.0%	8.1%	41.4%
Relación Siniestralidad	32.0%	-50.7%	25.5%	22.3%	-6.5%	0.0%	19.8%	29.6%
Relación Derechos de Emisión	5.2%	0.0%	4.8%	0.0%	0.0%	0.0%	0.0%	8.3%
Relación Combinada	55.7%	-41.2%	48.1%	31.2%	-6.5%	0.0%	27.9%	62.7%
Relación Resultado Técnico	44.3%	141.2%	51.9%	68.8%	106.5%	100.0%	72.1%	37.3%
Relación Resultado Técnico Financiero	47.6%	141.2%	55.0%	68.8%	106.5%	100.0%	72.1%	42.6%
Relación Resultado del Ramo	48.8%	141.2%	56.0%	68.8%	106.5%	100.0%	72.1%	44.4%

EMPRESAS DE SEGUROS

ESTADO DE RESULTADOS TÉCNICO DEL RAMO DE ROBO Y HURTO

DEL 01 DE ENERO AL 30 DE JUNIO DE 2015

(En miles de Quetzales)

DESCRIPCIÓN	SEGURO DIRECTO (1)	REASEGURO TOMADO (2)	SUB - TOTAL (3)=(1) + (2)	REASEGURO PROPORCIONAL (4)	REASEGURO NO PROPORCIONAL (5)	CATASTRÓFICO (6)	SUB - TOTAL (7)=(4)+(5)+(6)	REASEGURO RETENIDO (8)=(3)-(7)
Primas Netas Emitidas	105,549	-587	104,962	41,734	971	0	42,704	62,258
Variaciones en Reservas Técnicas y Matemáticas	-6,245	0	-6,245	0	0	0	0	-6,245
Primas Netas Devengadas	99,304	-587	98,717	41,734	971	0	42,704	56,013
Gastos de Operación	35,696	-1	35,694	8,964	0	0	8,964	26,730
(+) Gastos de Adquisición	24,582	-1	24,581	0	0	0	0	24,581
(+) Gastos de Administración	11,113	0	11,113	0	0	0	0	11,113
(-) Comisiones por Participación de Reaseguradores	0	0	0	8,964	0	0	8,964	8,964
Siniestralidad Neta	14,076	10	14,086	3,219	0	0	3,219	10,867
(+) Por Obligaciones Contractuales	14,076	10	14,086	3,219	0	0	3,219	10,867
(-) Salvamentos y Recuperaciones	0	0	0	0	0	0	0	0
Derechos Emisión (Neto)	4,434	0	4,434	0	0	0	0	4,434
Resultado Técnico	53,966	-595	53,370	29,550	971	0	30,521	22,849
Resultado en Inversiones	2,271	0	2,271	0	0	0	0	2,271
Cargos por Fraccionamientos	196	0	196	0	0	0	0	196
Resultado Técnico y Financiero	56,433	-595	55,838	29,550	971	0	30,521	25,317
Otros Productos y Gastos	1,642	0	1,642	0	0	0	0	1,642
Resultado en Operación de Seguros	58,075	-595	57,480	29,550	971	0	30,521	26,959
De Ejercicios Anteriores	-50	0	-50	0	0	0	0	-50
Resultado del Período	58,025	-595	57,430	29,550	971	0	30,521	26,909
Impuesto Sobre la Renta	141	0	141	0	0	0	0	141
Resultado después de Impuestos	57,884	-595	57,288	29,550	971	0	30,521	26,767
ÍNDICES TÉCNICOS Y FINANCIEROS (Primas Netas Devengadas)								
Relación Gastos de Operación	35.9%	0.3%	36.2%	21.5%	0.0%	0.0%	21.0%	47.7%
Relación Siniestralidad	14.2%	-1.7%	14.3%	7.7%	0.0%	0.0%	7.5%	19.4%
Relación Derechos de Emisión	4.5%	0.0%	4.5%	0.0%	0.0%	0.0%	0.0%	7.9%
Relación Combinada	45.7%	-1.5%	45.9%	29.2%	0.0%	0.0%	28.5%	59.2%
Relación Resultado Técnico	54.3%	101.5%	54.1%	70.8%	100.0%	0.0%	71.5%	40.8%
Relación Resultado Técnico Financiero	56.8%	101.5%	56.6%	70.8%	100.0%	0.0%	71.5%	45.2%
Relación Resultado del Ramo	58.3%	101.5%	58.0%	70.8%	100.0%	0.0%	71.5%	47.8%

EMPRESAS DE SEGUROS

ESTADO DE RESULTADOS TÉCNICO DEL RAMO DE SERVICIOS Y CONSERVACIÓN DE ACTIVOS FIJOS

DEL 01 DE ENERO AL 30 DE JUNIO DE 2015

(En miles de Quetzales)

DESCRIPCIÓN	SEGURO DIRECTO (1)	REASEGURO TOMADO (2)	SUB - TOTAL (3)=(1) + (2)	REASEGURO PROPORCIONAL (4)	REASEGURO NO PROPORCIONAL (5)	CATASTRÓFICO (6)	SUB - TOTAL (7)=(4)+(5)+(6)	REASEGURO RETENIDO (8)=(3)-(7)
Primas Netas Emitidas	1,472	-181	1,291	944	0	0	944	346
Variaciones en Reservas Técnicas y Matemáticas	-27	0	-27	0	0	0	0	-27
Primas Netas Devengadas	1,445	-181	1,264	944	0	0	944	320
Gastos de Operación	286	0	286	0	0	0	0	286
(+) Gastos de Adquisición	137	0	137	0	0	0	0	137
(+) Gastos de Administración	149	0	149	0	0	0	0	149
(-) Comisiones por Participación de Reaseguradores	0	0	0	0	0	0	0	0
Siniestralidad Neta	142	0	142	138	0	0	138	4
(+) Por Obligaciones Contractuales	142	0	142	138	0	0	138	4
(-) Salvamentos y Recuperaciones	0	0	0	0	0	0	0	0
Derechos Emisión (Neto)	65	0	65	0	0	0	0	65
Resultado Técnico	1,081	-181	900	806	0	0	806	94
Resultado en Inversiones	18	0	18	0	0	0	0	18
Cargos por Fraccionamientos	19	0	19	0	0	0	0	19
Resultado Técnico y Financiero	1,119	-181	938	806	0	0	806	132
Otros Productos y Gastos	0	0	0	0	0	0	0	0
Resultado en Operación de Seguros	1,119	-181	938	806	0	0	806	132
De Ejercicios Anteriores	-3	0	-3	0	0	0	0	-3
Resultado del Período	1,116	-181	935	806	0	0	806	129
Impuesto Sobre la Renta	0	0	0	0	0	0	0	0
Resultado después de Impuestos	1,116	-181	935	806	0	0	806	129
ÍNDICES TÉCNICOS Y FINANCIEROS (Primas Netas Devengadas)								
Relación Gastos de Operación	19.8%	0.0%	22.6%	0.0%	0.0%	0.0%	0.0%	89.5%
Relación Siniestralidad	9.8%	0.0%	11.3%	14.6%	0.0%	0.0%	14.6%	1.2%
Relación Derechos de Emisión	4.5%	0.0%	5.1%	0.0%	0.0%	0.0%	0.0%	20.2%
Relación Combinada	25.2%	0.0%	28.8%	14.6%	0.0%	0.0%	14.6%	70.5%
Relación Resultado Técnico	74.8%	100.0%	71.2%	85.4%	0.0%	0.0%	85.4%	29.5%
Relación Resultado Técnico Financiero	77.4%	100.0%	74.2%	85.4%	0.0%	0.0%	85.4%	41.2%
Relación Resultado del Ramo	77.2%	100.0%	74.0%	85.4%	0.0%	0.0%	85.4%	40.3%

EMPRESAS DE SEGUROS

ESTADO DE RESULTADOS TÉCNICO DEL RAMO DE CASCOS MARÍTIMOS

DEL 01 DE ENERO AL 30 DE JUNIO DE 2015

(En miles de Quetzales)

DESCRIPCIÓN	SEGURO DIRECTO (1)	REASEGURO TOMADO (2)	SUB - TOTAL (3)=(1) + (2)	REASEGURO PROPORCIONAL (4)	REASEGURO NO PROPORCIONAL (5)	CATASTRÓFICO (6)	SUB - TOTAL (7)=(4)+(5)+(6)	REASEGURO RETENIDO (8)=(3)-(7)
Primas Netas Emitidas	1,649	0	1,649	696	49	0	746	903
Variaciones en Reservas Técnicas y Matemáticas	-60	0	-60	0	0	0	0	-60
Primas Netas Devengadas	1,589	0	1,589	696	49	0	746	843
Gastos de Operación	418	0	418	133	0	0	133	286
(+) Gastos de Adquisición	205	0	205	0	0	0	0	205
(+) Gastos de Administración	213	0	213	0	0	0	0	213
(-) Comisiones por Participación de Reaseguradores	0	0	0	133	0	0	133	133
Siniestralidad Neta	1,184	0	1,184	504	175	0	680	505
(+) Por Obligaciones Contractuales	1,184	0	1,184	504	175	0	680	505
(-) Salvamentos y Recuperaciones	0	0	0	0	0	0	0	0
Derechos Emisión (Neto)	90	0	90	0	0	0	0	90
Resultado Técnico	77	0	77	59	-126	0	-66	143
Resultado en Inversiones	42	0	42	0	0	0	0	42
Cargos por Fraccionamientos	22	0	22	0	0	0	0	22
Resultado Técnico y Financiero	141	0	141	59	-126	0	-66	207
Otros Productos y Gastos	86	0	86	0	0	0	0	86
Resultado en Operación de Seguros	227	0	227	59	-126	0	-66	294
De Ejercicios Anteriores	-1	0	-1	0	0	0	0	-1
Resultado del Período	226	0	226	59	-126	0	-66	292
Impuesto Sobre la Renta	8	0	8	0	0	0	0	8
Resultado después de Impuestos	218	0	218	59	-126	0	-66	284
ÍNDICES TÉCNICOS Y FINANCIEROS (Primas Netas Devengadas)								
Relación Gastos de Operación	26.3%	0.0%	26.3%	19.0%	0.0%	0.0%	17.8%	33.9%
Relación Siniestralidad	74.5%	0.0%	74.5%	72.4%	355.2%	0.0%	91.1%	59.8%
Relación Derechos de Emisión	5.7%	0.0%	5.7%	0.0%	0.0%	0.0%	0.0%	10.7%
Relación Combinada	95.2%	0.0%	95.2%	91.5%	355.2%	0.0%	108.9%	83.0%
Relación Resultado Técnico	4.8%	0.0%	4.8%	8.5%	-255.2%	0.0%	-8.9%	17.0%
Relación Resultado Técnico Financiero	8.9%	0.0%	8.9%	8.5%	-255.2%	0.0%	-8.9%	24.6%
Relación Resultado del Ramo	13.7%	0.0%	13.7%	8.5%	-255.2%	0.0%	-8.9%	33.7%

EMPRESAS DE SEGUROS

ESTADO DE RESULTADOS TÉCNICO DEL RAMO DE ROTURA DE CRISTALES

DEL 01 DE ENERO AL 30 DE JUNIO DE 2015

(En miles de Quetzales)

DESCRIPCIÓN	SEGURO DIRECTO (1)	REASEGURO TOMADO (2)	SUB - TOTAL (3)=(1) + (2)	REASEGURO PROPORCIONAL (4)	REASEGURO NO PROPORCIONAL (5)	CATASTRÓFICO (6)	SUB - TOTAL (7)=(4)+(5)+(6)	REASEGURO RETENIDO (8)=(3)-(7)
Primas Netas Emitidas	199	0	199	4	3	0	7	192
Variaciones en Reservas Técnicas y Matemáticas	-147	0	-147	0	0	0	0	-147
Primas Netas Devengadas	52	0	52	4	3	0	7	45
Gastos de Operación	78	0	78	1	0	0	1	77
(+) Gastos de Adquisición	35	0	35	0	0	0	0	35
(+) Gastos de Administración	43	0	43	0	0	0	0	43
(-) Comisiones por Participación de Reaseguradores	0	0	0	1	0	0	1	1
Siniestralidad Neta	177	0	177	21	0	0	21	156
(+) Por Obligaciones Contractuales	177	0	177	21	0	0	21	156
(-) Salvamentos y Recuperaciones	0	0	0	0	0	0	0	0
Derechos Emisión (Neto)	10	0	10	0	0	0	0	10
Resultado Técnico	-193	0	-193	-18	3	0	-16	-178
Resultado en Inversiones	24	0	24	0	0	0	0	24
Cargos por Fraccionamientos	1	0	1	0	0	0	0	1
Resultado Técnico y Financiero	-169	0	-169	-18	3	0	-16	-153
Otros Productos y Gastos	4	0	4	0	0	0	0	4
Resultado en Operación de Seguros	-166	0	-165	-18	3	0	-16	-150
De Ejercicios Anteriores	0	0	0	0	0	0	0	0
Resultado del Período	-165	0	-165	-18	3	0	-16	-150
Impuesto Sobre la Renta	2	0	2	0	0	0	0	2
Resultado después de Impuestos	-168	0	-168	-18	3	0	-16	-152
ÍNDICES TÉCNICOS Y FINANCIEROS (Primas Netas Devengadas)								
Relación Gastos de Operación	151.0%	0.0%	150.7%	20.6%	0.0%	0.0%	12.8%	171.4%
Relación Siniestralidad	343.5%	0.0%	343.0%	513.9%	0.0%	0.0%	319.1%	346.6%
Relación Derechos de Emisión	19.5%	0.0%	19.5%	0.0%	0.0%	0.0%	0.0%	22.4%
Relación Combinada	475.0%	0.0%	474.3%	534.5%	0.0%	0.0%	331.9%	495.5%
Relación Resultado Técnico	-375.0%	100.0%	-374.3%	-434.5%	100.0%	0.0%	-231.9%	-395.5%
Relación Resultado Técnico Financiero	-328.1%	100.0%	-327.4%	-434.5%	100.0%	0.0%	-231.9%	-341.7%
Relación Resultado del Ramo	-325.4%	100.0%	-324.7%	-434.5%	100.0%	0.0%	-231.9%	-338.6%

EMPRESAS DE SEGUROS

ESTADO DE RESULTADOS TÉCNICO DEL RAMO DE AVIACIÓN

DEL 01 DE ENERO AL 30 DE JUNIO DE 2015

(En miles de Quetzales)

DESCRIPCIÓN	SEGURO DIRECTO (1)	REASEGURO TOMADO (2)	SUB - TOTAL (3)=(1) + (2)	REASEGURO PROPORCIONAL (4)	REASEGURO NO PROPORCIONAL (5)	CATASTRÓFICO (6)	SUB - TOTAL (7)=(4)+(5)+(6)	REASEGURO RETENIDO (8)=(3)-(7)
Primas Netas Emitidas	25,628	323	25,950	21,136	137	0	21,273	4,677
Variaciones en Reservas Técnicas y Matemáticas	-707	0	-707	0	0	0	0	-707
Primas Netas Devengadas	24,921	323	25,244	21,136	137	0	21,273	3,970
Gastos de Operación	4,056	16	4,072	1,923	0	0	1,923	2,149
(+) Gastos de Adquisición	2,115	16	2,131	0	0	0	0	2,131
(+) Gastos de Administración	1,941	0	1,941	0	0	0	0	1,941
(-) Comisiones por Participación de Reaseguradores	0	0	0	1,923	0	0	1,923	1,923
Siniestralidad Neta	16,558	0	16,558	15,472	0	0	15,472	1,087
(+) Por Obligaciones Contractuales	16,558	0	16,558	15,472	0	0	15,472	1,087
(-) Salvamentos y Recuperaciones	0	0	0	0	0	0	0	0
Derechos Emisión (Neto)	1,323	0	1,323	0	0	0	0	1,323
Resultado Técnico	5,630	307	5,937	3,741	137	0	3,879	2,058
Resultado en Inversiones	416	0	416	0	0	0	0	416
Cargos por Fraccionamientos	127	0	127	0	0	0	0	127
Resultado Técnico y Financiero	6,172	307	6,479	3,741	137	0	3,879	2,600
Otros Productos y Gastos	169	0	169	0	0	0	0	169
Resultado en Operación de Seguros	6,342	307	6,648	3,741	137	0	3,879	2,770
De Ejercicios Anteriores	-23	0	-23	0	0	0	0	-23
Resultado del Período	6,319	307	6,626	3,741	137	0	3,879	2,747
Impuesto Sobre la Renta	52	0	52	0	0	0	0	52
Resultado después de Impuestos	6,268	307	6,574	3,741	137	0	3,879	2,695
ÍNDICES TÉCNICOS Y FINANCIEROS (Primas Netas Devengadas)								
Relación Gastos de Operación	16.3%	5.0%	16.1%	9.1%	0.0%	0.0%	9.0%	54.1%
Relación Siniestralidad	66.4%	0.0%	65.6%	73.2%	0.0%	0.0%	72.7%	27.4%
Relación Derechos de Emisión	5.3%	0.0%	5.2%	0.0%	0.0%	0.0%	0.0%	33.3%
Relación Combinada	77.4%	5.0%	76.5%	82.3%	0.0%	0.0%	81.8%	48.2%
Relación Resultado Técnico	22.6%	95.0%	23.5%	17.7%	100.0%	0.0%	18.2%	51.8%
Relación Resultado Técnico Financiero	24.8%	95.0%	25.7%	17.7%	100.0%	0.0%	18.2%	65.5%
Relación Resultado del Ramo	25.1%	95.0%	26.0%	17.7%	100.0%	0.0%	18.2%	67.9%

EMPRESAS DE SEGUROS

ESTADO DE RESULTADOS TÉCNICO DEL RAMO DE RESPONSABILIDAD CIVIL

DEL 01 DE ENERO AL 30 DE JUNIO DE 2015

(En miles de Quetzales)

DESCRIPCIÓN	SEGURO DIRECTO (1)	REASEGURO TOMADO (2)	SUB - TOTAL (3)=(1) + (2)	REASEGURO PROPORCIONAL (4)	REASEGURO NO PROPORCIONAL (5)	CATASTRÓFICO (6)	SUB - TOTAL (7)=(4)+(5)+(6)	REASEGURO RETENIDO (8)=(3)-(7)
Primas Netas Emitidas	53,905	1,940	55,845	34,818	744	12	35,574	20,272
Variaciones en Reservas Técnicas y Matemáticas	-759	-13	-772	0	0	0	0	-772
Primas Netas Devengadas	53,146	1,928	55,073	34,818	744	12	35,574	19,500
Gastos de Operación	11,351	127	11,477	3,262	0	0	3,262	8,215
(+) Gastos de Adquisición	5,117	95	5,212	0	0	0	0	5,212
(+) Gastos de Administración	6,234	32	6,266	0	0	0	0	6,266
(-) Comisiones por Participación de Reaseguradores	0	0	0	3,262	0	0	3,262	3,262
Siniestralidad Neta	16,779	255	17,033	5,656	1,644	0	7,301	9,732
(+) Por Obligaciones Contractuales	17,169	255	17,424	5,686	1,644	0	7,330	10,094
(-) Salvamentos y Recuperaciones	391	0	391	29	0	0	29	362
Derechos Emisión (Neto)	2,324	0	2,324	0	0	0	0	2,324
Resultado Técnico	27,341	1,546	28,887	25,899	-901	12	25,010	3,877
Resultado en Inversiones	1,477	0	1,477	0	0	0	0	1,477
Cargos por Fraccionamientos	443	0	443	0	0	0	0	443
Resultado Técnico y Financiero	29,261	1,546	30,807	25,899	-901	12	25,010	5,796
Otros Productos y Gastos	806	0	806	0	0	0	0	806
Resultado en Operación de Seguros	30,067	1,546	31,613	25,899	-901	12	25,010	6,603
De Ejercicios Anteriores	-37	0	-37	0	0	0	0	-37
Resultado del Período	30,030	1,546	31,576	25,899	-901	12	25,010	6,566
Impuesto Sobre la Renta	121	0	121	0	0	0	0	121
Resultado después de Impuestos	29,909	1,546	31,455	25,899	-901	12	25,010	6,445
ÍNDICES TÉCNICOS Y FINANCIEROS (Primas Netas Devengadas)								
Relación Gastos de Operación	21.4%	6.6%	20.8%	9.4%	0.0%	0.0%	9.2%	42.1%
Relación Siniestralidad	31.6%	13.2%	30.9%	16.2%	221.2%	0.0%	20.5%	49.9%
Relación Derechos de Emisión	4.4%	0.0%	4.2%	0.0%	0.0%	0.0%	0.0%	11.9%
Relación Combinada	48.6%	19.8%	47.5%	25.6%	221.2%	0.0%	29.7%	80.1%
Relación Resultado Técnico	51.4%	80.2%	52.5%	74.4%	-121.2%	100.0%	70.3%	19.9%
Relación Resultado Técnico Financiero	55.1%	80.2%	55.9%	74.4%	-121.2%	100.0%	70.3%	29.7%
Relación Resultado del Ramo	56.3%	80.2%	57.1%	74.4%	-121.2%	100.0%	70.3%	33.1%

EMPRESAS DE SEGUROS

ESTADO DE RESULTADOS TÉCNICO DEL RAMO DE SEGURO OBLIGATORIO LEY DE TRÁNSITO

DEL 01 DE ENERO AL 30 DE JUNIO DE 2015

(En miles de Quetzales)

DESCRIPCIÓN	SEGURO DIRECTO (1)	REASEGURO TOMADO (2)	SUB - TOTAL (3)=(1) + (2)	REASEGURO PROPORCIONAL (4)	REASEGURO NO PROPORCIONAL (5)	CATASTRÓFICO (6)	SUB - TOTAL (7)=(4)+(5)+(6)	REASEGURO RETENIDO (8)=(3)-(7)
Primas Netas Emitidas	18,592	1,433	20,026	5,175	449	0	5,625	14,401
Variaciones en Reservas Técnicas y Matemáticas	-23	0	-23	0	0	0	0	-23
Primas Netas Devengadas	18,569	1,433	20,002	5,175	449	0	5,625	14,378
Gastos de Operación	4,638	0	4,638	673	0	0	673	3,965
(+) Gastos de Adquisición	2,043	0	2,043	0	0	0	0	2,043
(+) Gastos de Administración	2,595	0	2,595	0	0	0	0	2,595
(-) Comisiones por Participación de Reaseguradores	0	0	0	673	0	0	673	673
Siniestralidad Neta	6,507	465	6,972	2,131	248	0	2,379	4,593
(+) Por Obligaciones Contractuales	6,507	465	6,972	2,131	248	0	2,379	4,593
(-) Salvamentos y Recuperaciones	0	0	0	0	0	0	0	0
Derechos Emisión (Neto)	837	0	837	0	0	0	0	837
Resultado Técnico	8,262	968	9,230	2,371	201	0	2,572	6,657
Resultado en Inversiones	692	0	692	0	0	0	0	692
Cargos por Fraccionamientos	236	0	236	0	0	0	0	236
Resultado Técnico y Financiero	9,190	968	10,157	2,371	201	0	2,572	7,585
Otros Productos y Gastos	-141	0	-141	0	0	0	0	-141
Resultado en Operación de Seguros	9,049	968	10,016	2,371	201	0	2,572	7,444
De Ejercicios Anteriores	-17	0	-17	0	0	0	0	-17
Resultado del Período	9,032	968	10,000	2,371	201	0	2,572	7,427
Impuesto Sobre la Renta	194	0	194	0	0	0	0	194
Resultado después de Impuestos	8,838	968	9,805	2,371	201	0	2,572	7,233
ÍNDICES TÉCNICOS Y FINANCIEROS (Primas Netas Devengadas)								
Relación Gastos de Operación	25.0%	0.0%	23.2%	13.0%	0.0%	0.0%	12.0%	27.6%
Relación Siniestralidad	35.0%	32.5%	34.9%	41.2%	55.2%	0.0%	42.3%	31.9%
Relación Derechos de Emisión	4.5%	0.0%	4.2%	0.0%	0.0%	0.0%	0.0%	5.8%
Relación Combinada	55.5%	32.5%	53.9%	54.2%	55.2%	0.0%	54.3%	53.7%
Relación Resultado Técnico	44.5%	67.5%	46.1%	45.8%	44.8%	0.0%	45.7%	46.3%
Relación Resultado Técnico Financiero	49.5%	67.5%	50.8%	45.8%	44.8%	0.0%	45.7%	52.8%
Relación Resultado del Ramo	47.6%	67.5%	49.0%	45.8%	44.8%	0.0%	45.7%	50.3%

EMPRESAS DE SEGUROS

ESTADO DE RESULTADOS TÉCNICO DEL RAMO DE RIESGOS TÉCNICO

DEL 01 DE ENERO AL 30 DE JUNIO DE 2015

(En miles de Quetzales)

DESCRIPCIÓN	SEGURO DIRECTO (1)	REASEGURO TOMADO (2)	SUB - TOTAL (3)=(1) + (2)	REASEGURO PROPORCIONAL (4)	REASEGURO NO PROPORCIONAL (5)	CATASTRÓFICO (6)	SUB - TOTAL (7)=(4)+(5)+(6)	REASEGURO RETENIDO (8)=(3)-(7)
Primas Netas Emitidas	58,567	690	59,257	31,356	1,870	5,199	38,424	20,833
Variaciones en Reservas Técnicas y Matemáticas	-346	-20	-366	0	0	0	0	-366
Primas Netas Devengadas	58,221	670	58,891	31,356	1,870	5,199	38,424	20,467
Gastos de Operación	13,245	49	13,294	2,474	0	0	2,474	10,821
(+) Gastos de Adquisición	5,128	49	5,176	0	0	0	0	5,176
(+) Gastos de Administración	8,118	0	8,118	0	0	0	0	8,118
(-) Comisiones por Participación de Reaseguradores	0	0	0	2,474	0	0	2,474	2,474
Siniestralidad Neta	133,562	929	134,491	123,169	243	0	123,412	11,078
(+) Por Obligaciones Contractuales	133,927	929	134,855	123,169	243	0	123,412	11,443
(-) Salvamentos y Recuperaciones	365	0	365	0	0	0	0	365
Derechos Emisión (Neto)	2,540	0	2,540	0	0	0	0	2,540
Resultado Técnico	-86,046	-307	-86,353	-94,287	1,626	5,199	-87,462	1,108
Resultado en Inversiones	1,277	0	1,277	0	0	0	0	1,277
Cargos por Fraccionamientos	508	0	508	0	0	0	0	508
Resultado Técnico y Financiero	-84,261	-307	-84,569	-94,287	1,626	5,199	-87,462	2,894
Otros Productos y Gastos	1,488	0	1,488	0	0	0	0	1,488
Resultado en Operación de Seguros	-82,773	-307	-83,080	-94,287	1,626	5,199	-87,462	4,382
De Ejercicios Anteriores	-34	0	-34	0	0	0	0	-34
Resultado del Período	-82,807	-307	-83,114	-94,287	1,626	5,199	-87,462	4,348
Impuesto Sobre la Renta	143	0	143	0	0	0	0	143
Resultado después de Impuestos	-82,950	-307	-83,257	-94,287	1,626	5,199	-87,462	4,205
ÍNDICES TÉCNICOS Y FINANCIEROS (Primas Netas Devengadas)								
Relación Gastos de Operación	22.8%	7.3%	22.6%	7.9%	0.0%	0.0%	6.4%	52.9%
Relación Siniestralidad	229.4%	138.6%	228.4%	392.8%	13.0%	0.0%	321.2%	54.1%
Relación Derechos de Emisión	4.4%	0.0%	4.3%	0.0%	0.0%	0.0%	0.0%	12.4%
Relación Combinada	247.8%	145.9%	246.6%	400.7%	13.0%	0.0%	327.6%	94.6%
Relación Resultado Técnico	-147.8%	-45.9%	-146.6%	-300.7%	87.0%	100.0%	-227.6%	5.4%
Relación Resultado Técnico Financiero	-144.7%	-45.9%	-143.6%	-300.7%	87.0%	100.0%	-227.6%	14.1%
Relación Resultado del Ramo	-142.5%	-45.9%	-141.4%	-300.7%	87.0%	100.0%	-227.6%	20.5%

EMPRESAS DE SEGUROS

ESTADO DE RESULTADOS TÉCNICO DEL RAMO DE SEGURO AGRÍCOLA

DEL 01 DE ENERO AL 30 DE JUNIO DE 2015

(En miles de Quetzales)

DESCRIPCIÓN	SEGURO DIRECTO (1)	REASEGURO TOMADO (2)	SUB - TOTAL (3)=(1) + (2)	REASEGURO PROPORCIONAL (4)	REASEGURO NO PROPORCIONAL (5)	CATASTRÓFICO (6)	SUB - TOTAL (7)=(4)+(5)+(6)	REASEGURO RETENIDO (8)=(3)-(7)
Primas Netas Emitidas	7,674	380	8,054	6,149	0	0	6,149	1,905
Variaciones en Reservas Técnicas y Matemáticas	-150	0	-150	0	0	0	0	-150
Primas Netas Devengadas	7,524	380	7,904	6,149	0	0	6,149	1,755
Gastos de Operación	2,602	0	2,602	0	0	0	0	2,602
(+) Gastos de Adquisición	1,665	0	1,665	0	0	0	0	1,665
(+) Gastos de Administración	937	0	937	0	0	0	0	937
(-) Comisiones por Participación de Reaseguradores	0	0	0	0	0	0	0	0
Siniestralidad Neta	8,304	0	8,304	7,887	0	0	7,887	416
(+) Por Obligaciones Contractuales	8,304	0	8,304	7,887	0	0	7,887	416
(-) Salvamentos y Recuperaciones	0	0	0	0	0	0	0	0
Derechos Emisión (Neto)	383	0	383	0	0	0	0	383
Resultado Técnico	-2,998	380	-2,618	-1,738	0	0	-1,738	-880
Resultado en Inversiones	32	0	32	0	0	0	0	32
Cargos por Fraccionamientos	0	0	0	0	0	0	0	0
Resultado Técnico y Financiero	-2,966	380	-2,586	-1,738	0	0	-1,738	-848
Otros Productos y Gastos	-12	0	-12	0	0	0	0	-12
Resultado en Operación de Seguros	-2,978	380	-2,598	-1,738	0	0	-1,738	-859
De Ejercicios Anteriores	-19	0	-19	0	0	0	0	-19
Resultado del Período	-2,997	380	-2,617	-1,738	0	0	-1,738	-879
Impuesto Sobre la Renta	4	0	4	0	0	0	0	4
Resultado después de Impuestos	-3,001	380	-2,621	-1,738	0	0	-1,738	-883
ÍNDICES TÉCNICOS Y FINANCIEROS (Primas Netas Devengadas)								
Relación Gastos de Operación	34.6%	0.0%	32.9%	0.0%	0.0%	0.0%	0.0%	148.3%
Relación Siniestralidad	110.4%	0.0%	105.1%	128.3%	0.0%	0.0%	128.3%	23.7%
Relación Derechos de Emisión	5.1%	0.0%	4.8%	0.0%	0.0%	0.0%	0.0%	21.8%
Relación Combinada	139.9%	0.0%	133.1%	128.3%	0.0%	0.0%	128.3%	150.1%
Relación Resultado Técnico	-39.9%	100.0%	-33.1%	-28.3%	0.0%	0.0%	-28.3%	-50.1%
Relación Resultado Técnico Financiero	-39.4%	100.0%	-32.7%	-28.3%	0.0%	0.0%	-28.3%	-48.3%
Relación Resultado del Ramo	-39.9%	100.0%	-33.2%	-28.3%	0.0%	0.0%	-28.3%	-50.3%

EMPRESAS DE SEGUROS

ESTADO DE RESULTADOS TÉCNICO DEL RAMO DE DIVERSOS

DEL 01 DE ENERO AL 30 DE JUNIO DE 2015

(En miles de Quetzales)

DESCRIPCIÓN	SEGURO DIRECTO (1)	REASEGURO TOMADO (2)	SUB - TOTAL (3)=(1) + (2)	REASEGURO PROPORCIONAL (4)	REASEGURO NO PROPORCIONAL (5)	CATASTRÓFICO (6)	SUB - TOTAL (7)=(4)+(5)+(6)	REASEGURO RETENIDO (8)=(3)-(7)
Primas Netas Emitidas	38,197	4,756	42,953	25,828	1,246	0	27,075	15,878
Variaciones en Reservas Técnicas y Matemáticas	-4,285	-6	-4,291	0	0	0	0	-4,291
Primas Netas Devengadas	33,912	4,750	38,661	25,828	1,246	0	27,075	11,587
Gastos de Operación	8,534	912	9,447	4,278	0	0	4,278	5,168
(+) Gastos de Adquisición	3,058	248	3,306	0	0	0	0	3,306
(+) Gastos de Administración	5,477	664	6,141	0	0	0	0	6,141
(-) Comisiones por Participación de Reaseguradores	0	0	0	4,278	0	0	4,278	4,278
Siniestralidad Neta	4,689	469	5,157	2,539	6	0	2,546	2,611
(+) Por Obligaciones Contractuales	4,697	469	5,166	2,539	6	0	2,546	2,620
(-) Salvamentos y Recuperaciones	9	0	9	0	0	0	0	9
Derechos Emisión (Neto)	1,849	0	1,849	0	0	0	0	1,849
Resultado Técnico	22,537	3,369	25,906	19,011	1,240	0	20,251	5,656
Resultado en Inversiones	2,059	0	2,059	0	0	0	0	2,059
Cargos por Fraccionamientos	154	0	154	0	0	0	0	154
Resultado Técnico y Financiero	24,750	3,369	28,119	19,011	1,240	0	20,251	7,869
Otros Productos y Gastos	-120	0	-120	0	0	0	0	-120
Resultado en Operación de Seguros	24,631	3,369	28,000	19,011	1,240	0	20,251	7,749
De Ejercicios Anteriores	-37	0	-37	0	0	0	0	-37
Resultado del Período	24,594	3,369	27,963	19,011	1,240	0	20,251	7,712
Impuesto Sobre la Renta	219	0	219	0	0	0	0	219
Resultado después de Impuestos	24,375	3,369	27,744	19,011	1,240	0	20,251	7,494
ÍNDICES TÉCNICOS Y FINANCIEROS (Primas Netas Devengadas)								
Relación Gastos de Operación	25.2%	19.2%	24.4%	16.6%	0.0%	0.0%	15.8%	44.6%
Relación Siniestralidad	13.8%	9.9%	13.3%	9.8%	0.5%	0.0%	9.4%	22.5%
Relación Derechos de Emisión	5.5%	0.0%	4.8%	0.0%	0.0%	0.0%	0.0%	16.0%
Relación Combinada	33.5%	29.1%	33.0%	26.4%	0.5%	0.0%	25.2%	51.2%
Relación Resultado Técnico	66.5%	70.9%	67.0%	73.6%	99.5%	0.0%	74.8%	48.8%
Relación Resultado Técnico Financiero	73.0%	70.9%	72.7%	73.6%	99.5%	0.0%	74.8%	67.9%
Relación Resultado del Ramo	71.9%	70.9%	71.8%	73.6%	99.5%	0.0%	74.8%	64.7%

EMPRESAS DE SEGUROS

ESTADO DE RESULTADOS TÉCNICO DEL RAMO DE CONSOLIDADO DAÑOS

DEL 01 DE ENERO AL 30 DE JUNIO DE 2015

(En miles de Quetzales)

DESCRIPCIÓN	SEGURO DIRECTO (1)	REASEGURO TOMADO (2)	SUB - TOTAL (3)=(1) + (2)	REASEGURO PROPORCIONAL (4)	REASEGURO NO PROPORCIONAL (5)	CATASTRÓFICO (6)	SUB - TOTAL (7)=(4)+(5)+(6)	REASEGURO RETENIDO (8)=(3)-(7)
Primas Netas Emitidas	1,526,919	38,519	1,565,438	667,758	29,774	37,081	734,613	830,825
Variaciones en Reservas Técnicas y Matemáticas	-54,137	-654	-54,790	0	0	0	0	-54,790
Primas Netas Devengadas	1,472,782	37,866	1,510,648	667,758	29,774	37,081	734,613	776,035
Gastos de Operación	438,601	4,196	442,797	80,283	3	0	80,286	362,511
(+) Gastos de Adquisición	221,682	1,413	223,095	0	0	0	0	223,095
(+) Gastos de Administración	216,919	2,783	219,702	0	0	0	0	219,702
(-) Comisiones por Participación de Reaseguradores	0	0	0	80,283	3	0	80,286	80,286
Siniestralidad Neta	717,239	1,843	719,082	277,068	4,898	0	281,965	437,117
(+) Por Obligaciones Contractuales	767,145	1,843	768,989	277,339	4,898	0	282,237	486,751
(-) Salvamentos y Recuperaciones	49,906	0	49,906	272	0	0	272	49,635
Derechos Emisión (Neto)	72,373	0	72,373	0	0	0	0	72,373
Resultado Técnico	389,315	31,826	421,141	310,407	24,873	37,081	372,362	48,779
Resultado en Inversiones	57,215	0	57,215	0	0	0	0	57,215
Cargos por Fraccionamientos	29,010	0	29,010	0	0	0	0	29,010
Resultado Técnico y Financiero	475,539	31,826	507,365	310,407	24,873	37,081	372,362	135,003
Otros Productos y Gastos	34,083	0	34,083	0	0	0	0	34,083
Resultado en Operación de Seguros	509,622	31,826	541,448	310,407	24,873	37,081	372,362	169,086
De Ejercicios Anteriores	-592	0	-592	0	0	0	0	-592
Resultado del Período	509,030	31,826	540,856	310,407	24,873	37,081	372,362	168,495
Impuesto Sobre la Renta	3,829	0	3,829	0	0	0	0	3,829
Resultado después de Impuestos	505,201	31,826	537,027	310,407	24,873	37,081	372,362	164,665
ÍNDICES TÉCNICOS Y FINANCIEROS (Primas Netas Devengadas)								
Relación Gastos de Operación	29.8%	11.1%	29.3%	12.0%	0.0%	0.0%	10.9%	46.7%
Relación Siniestralidad	48.7%	4.9%	47.6%	41.5%	16.4%	0.0%	38.4%	56.3%
Relación Derechos de Emisión	4.9%	0.0%	4.8%	0.0%	0.0%	0.0%	0.0%	9.3%
Relación Combinada	73.6%	15.9%	72.1%	53.5%	16.5%	0.0%	49.3%	93.7%
Relación Resultado Técnico	26.4%	84.1%	27.9%	46.5%	83.5%	100.0%	50.7%	6.3%
Relación Resultado Técnico Financiero	32.3%	84.1%	33.6%	46.5%	83.5%	100.0%	50.7%	17.4%
Relación Resultado del Ramo	34.3%	84.1%	35.5%	46.5%	83.5%	100.0%	50.7%	21.2%

EMPRESAS DE SEGUROS

ESTADO DE RESULTADOS TÉCNICO DEL RAMO DE FIDELIDAD

DEL 01 DE ENERO AL 30 DE JUNIO DE 2015

(En miles de Quetzales)

DESCRIPCIÓN	SEGURO DIRECTO (1)	REASEGURO TOMADO (2)	SUB - TOTAL (3)=(1) + (2)	REASEGURO PROPORCIONAL (4)	REASEGURO NO PROPORCIONAL (5)	CATASTRÓFICO (6)	SUB - TOTAL (7)=(4)+(5)+(6)	REASEGURO RETENIDO (8)=(3)-(7)
Primas Netas Emitidas	11,294	0	11,294	466	0	0	466	10,828
Variaciones en Reservas Técnicas y Matemáticas	-204	0	-204	0	0	0	0	-204
Primas Netas Devengadas	11,090	0	11,090	466	0	0	466	10,624
Gastos de Operación	4,422	0	4,422	438	0	0	438	3,985
(+) Gastos de Adquisición	713	0	713	0	0	0	0	713
(+) Gastos de Administración	3,709	0	3,709	0	0	0	0	3,709
(-) Comisiones por Participación de Reaseguradores	0	0	0	438	0	0	438	438
Siniestralidad Neta	28	0	28	-58	0	0	-58	87
(+) Por Obligaciones Contractuales	987	0	987	-38	0	0	-38	1,026
(-) Salvamentos y Recuperaciones	100	0	100	20	0	0	20	80
(+) Variación en estimación de reclamaciones	-859	0	-859	0	0	0	0	-859
Derechos Emisión (Neto)	148	0	148	0	0	0	0	148
Resultado Técnico	6,787	0	6,787	86	0	0	86	6,701
Resultado en Inversiones	695	0	695	0	0	0	0	695
Cargos por Fraccionamientos	0	0	0	0	0	0	0	0
Resultado Técnico y Financiero	7,482	0	7,482	86	0	0	86	7,396
Otros Productos y Gastos	6	0	6	0	0	0	0	6
Resultado en Operación de Seguros	7,488	0	7,488	86	0	0	86	7,402
De Ejercicios Anteriores	108	0	108	0	0	0	0	108
Resultado del Período	7,596	0	7,596	86	0	0	86	7,510
Impuesto Sobre la Renta	149	0	149	0	0	0	0	149
Resultado después de Impuestos	7,447	0	7,447	86	0	0	86	7,361
ÍNDICES TÉCNICOS Y FINANCIEROS (Primas Netas Devengadas)								
Relación Gastos de Operación	39.9%	0.0%	39.9%	94.0%	0.0%	0.0%	94.0%	37.5%
Relación Siniestralidad	0.3%	0.0%	0.3%	-12.5%	0.0%	0.0%	-12.5%	0.8%
Relación Derechos de Emisión	1.3%	0.0%	1.3%	0.0%	0.0%	0.0%	0.0%	1.4%
Relación Combinada	38.8%	0.0%	38.8%	81.5%	0.0%	0.0%	81.5%	36.9%
Relación Resultado Técnico	61.2%	0.0%	61.2%	18.5%	0.0%	0.0%	18.5%	63.1%
Relación Resultado Técnico Financiero	67.5%	0.0%	67.5%	18.5%	0.0%	0.0%	18.5%	69.6%
Relación Resultado del Ramo	67.2%	0.0%	67.2%	18.5%	0.0%	0.0%	18.5%	69.3%

EMPRESAS DE SEGUROS

ESTADO DE RESULTADOS TÉCNICO DEL RAMO DE JUDICIALES

DEL 01 DE ENERO AL 30 DE JUNIO DE 2015

(En miles de Quetzales)

DESCRIPCIÓN	SEGURO DIRECTO (1)	REASEGURO TOMADO (2)	SUB - TOTAL (3)=(1) + (2)	REASEGURO PROPORCIONAL (4)	REASEGURO NO PROPORCIONAL (5)	CATASTRÓFICO (6)	SUB - TOTAL (7)=(4)+(5)+(6)	REASEGURO RETENIDO (8)=(3)-(7)
Primas Netas Emitidas	1,470	0	1,470	886	0	0	886	583
Variaciones en Reservas Técnicas y Matemáticas	-182	0	-182	0	0	0	0	-182
Primas Netas Devengadas	1,288	0	1,288	886	0	0	886	401
Gastos de Operación	952	0	952	39	0	0	39	913
(+) Gastos de Adquisición	305	0	305	0	0	0	0	305
(+) Gastos de Administración	646	0	646	0	0	0	0	646
(-) Comisiones por Participación de Reaseguradores	0	0	0	39	0	0	39	39
Siniestralidad Neta	-29	0	-29	-26	0	0	-26	-3
(+) Por Obligaciones Contractuales	16	0	16	0	0	0	0	16
(-) Salvamentos y Recuperaciones	45	0	45	26	0	0	26	19
(+) Variación en estimación de reclamaciones	0	0	0	0	0	0	0	0
Derechos Emisión (Neto)	137	0	137	0	0	0	0	137
Resultado Técnico	502	0	502	873	0	0	873	-371
Resultado en Inversiones	433	0	433	0	0	0	0	433
Cargos por Fraccionamientos	0	0	0	0	0	0	0	0
Resultado Técnico y Financiero	935	0	935	873	0	0	873	63
Otros Productos y Gastos	31	0	31	0	0	0	0	31
Resultado en Operación de Seguros	966	0	966	873	0	0	873	93
De Ejercicios Anteriores	43	0	43	0	0	0	0	43
Resultado del Periodo	1,009	0	1,009	873	0	0	873	136
Impuesto Sobre la Renta	64	0	64	0	0	0	0	64
Resultado después de Impuestos	945	0	945	873	0	0	873	72
ÍNDICES TÉCNICOS Y FINANCIEROS (Primas Netas Devengadas)								
Relación Gastos de Operación	73.9%	0.0%	73.9%	4.4%	0.0%	0.0%	4.4%	227.3%
Relación Siniestralidad	-2.3%	0.0%	-2.3%	-2.9%	0.0%	0.0%	-2.9%	-0.9%
Relación Derechos de Emisión	10.6%	0.0%	10.6%	0.0%	0.0%	0.0%	0.0%	34.1%
Relación Combinada	61.0%	0.0%	61.0%	1.5%	0.0%	0.0%	1.5%	192.3%
Relación Resultado Técnico	39.0%	0.0%	39.0%	98.5%	0.0%	0.0%	98.5%	-92.3%
Relación Resultado Técnico Financiero	72.7%	0.0%	72.7%	98.5%	0.0%	0.0%	98.5%	15.6%
Relación Resultado del Ramo	73.4%	0.0%	73.4%	98.5%	0.0%	0.0%	98.5%	18.0%

EMPRESAS DE SEGUROS

ESTADO DE RESULTADOS TÉCNICO DEL RAMO DE ADMINISTRATIVOS ANTE GOBIERNO

DEL 01 DE ENERO AL 30 DE JUNIO DE 2015

(En miles de Quetzales)

DESCRIPCIÓN	SEGURO DIRECTO (1)	REASEGURO TOMADO (2)	SUB - TOTAL (3)=(1) + (2)	REASEGURO PROPORCIONAL (4)	REASEGURO NO PROPORCIONAL (5)	CATASTRÓFICO (6)	SUB - TOTAL (7)=(4)+(5)+(6)	REASEGURO RETENIDO (8)=(3)-(7)
Primas Netas Emitidas	65,935	209	66,144	21,431	909	0	22,340	43,804
Variaciones en Reservas Técnicas y Matemáticas	2,302	0	2,302	0	0	0	0	2,302
Primas Netas Devengadas	68,238	209	68,446	21,431	909	0	22,340	46,106
Gastos de Operación	30,431	52	30,483	3,432	0	0	3,432	27,051
(+) Gastos de Adquisición	11,528	52	11,580	0	0	0	0	11,580
(+) Gastos de Administración	18,904	0	18,904	0	0	0	0	18,904
(-) Comisiones por Participación de Reaseguradores	0	0	0	3,432	0	0	3,432	3,432
Siniestralidad Neta	1,151	0	1,151	2,560	1	0	2,560	-1,410
(+) Por Obligaciones Contractuales	5,795	0	5,795	2,596	1	0	2,596	3,199
(-) Salvamentos y Recuperaciones	774	0	774	36	0	0	36	738
(+) Variación en estimación de reclamaciones	-3,870	0	-3,870	0	0	0	0	-3,870
Derechos Emisión (Neto)	5,302	0	5,302	0	0	0	0	5,302
Resultado Técnico	41,958	157	42,114	15,440	909	0	16,348	25,766
Resultado en Inversiones	15,285	0	15,285	0	0	0	0	15,285
Cargos por Fraccionamientos	0	0	0	0	0	0	0	0
Resultado Técnico y Financiero	57,242	157	57,399	15,440	909	0	16,348	41,051
Otros Productos y Gastos	785	0	785	0	0	0	0	785
Resultado en Operación de Seguros	58,027	157	58,184	15,440	909	0	16,348	41,835
De Ejercicios Anteriores	250	0	250	0	0	0	0	250
Resultado del Periodo	58,277	157	58,434	15,440	909	0	16,348	42,085
Impuesto Sobre la Renta	2,902	0	2,902	0	0	0	0	2,902
Resultado después de Impuestos	55,375	157	55,531	15,440	909	0	16,348	39,183
ÍNDICES TÉCNICOS Y FINANCIEROS (Primas Netas Devengadas)								
Relación Gastos de Operación	44.6%	24.9%	44.5%	16.0%	0.0%	0.0%	15.4%	58.7%
Relación Siniestralidad	1.7%	0.0%	1.7%	11.9%	0.1%	0.0%	11.5%	-3.1%
Relación Derechos de Emisión	7.8%	0.0%	7.7%	0.0%	0.0%	0.0%	0.0%	11.5%
Relación Combinada	49.9%	24.9%	49.8%	28.0%	0.1%	0.0%	26.8%	44.1%
Relación Resultado Técnico	61.5%	75.1%	61.5%	72.0%	99.9%	0.0%	73.2%	55.9%
Relación Resultado Técnico Financiero	83.9%	75.1%	83.9%	72.0%	99.9%	0.0%	73.2%	89.0%
Relación Resultado del Ramo	81.1%	75.1%	81.1%	72.0%	99.9%	0.0%	73.2%	85.0%

EMPRESAS DE SEGUROS

ESTADO DE RESULTADOS TÉCNICO DEL RAMO DE ADMINISTRATIVOS ANTE PARTICULARES

DEL 01 DE ENERO AL 30 DE JUNIO DE 2015

(En miles de Quetzales)

DESCRIPCIÓN	SEGURO DIRECTO (1)	REASEGURO TOMADO (2)	SUB - TOTAL (3)=(1) + (2)	REASEGURO PROPORCIONAL (4)	REASEGURO NO PROPORCIONAL (5)	CATASTRÓFICO (6)	SUB - TOTAL (7)=(4)+(5)+(6)	REASEGURO RETENIDO (8)=(3)-(7)
Primas Netas Emitidas	19,996	5,190	25,186	10,359	6	0	10,365	14,821
Variaciones en Reservas Técnicas y Matemáticas	220	-3,088	-2,867	0	0	0	0	-2,867
Primas Netas Devengadas	20,216	2,102	22,319	10,359	6	0	10,365	11,953
Gastos de Operación	7,484	474	7,959	1,491	0	0	1,491	6,468
(+) Gastos de Adquisición	2,420	63	2,483	0	0	0	0	2,483
(+) Gastos de Administración	5,064	411	5,475	0	0	0	0	5,475
(-) Comisiones por Participación de Reaseguradores	0	0	0	1,491	0	0	1,491	1,491
Siniestralidad Neta	1,890	200	2,089	709	0	0	709	1,381
(+) Por Obligaciones Contractuales	4,340	973	5,313	844	0	0	844	4,469
(-) Salvamentos y Recuperaciones	1,353	774	2,127	136	0	0	136	1,991
(+) Variación en estimación de reclamaciones	-1,097	0	-1,097	0	0	0	0	-1,097
Derechos Emisión (Neto)	1,382	0	1,382	0	0	0	0	1,382
Resultado Técnico	12,225	1,429	13,653	8,160	6	0	8,166	5,487
Resultado en Inversiones	3,332	0	3,332	0	0	0	0	3,332
Cargos por Fraccionamientos	0	0	0	0	0	0	0	0
Resultado Técnico y Financiero	15,556	1,429	16,985	8,160	6	0	8,166	8,819
Otros Productos y Gastos	181	0	181	0	0	0	0	181
Resultado en Operación de Seguros	15,737	1,429	17,165	8,160	6	0	8,166	9,000
De Ejercicios Anteriores	23	0	23	0	0	0	0	23
Resultado del Periodo	15,760	1,429	17,189	8,160	6	0	8,166	9,023
Impuesto Sobre la Renta	519	0	519	0	0	0	0	519
Resultado después de Impuestos	15,241	1,429	16,670	8,160	6	0	8,166	8,504
ÍNDICES TÉCNICOS Y FINANCIEROS (Primas Netas Devengadas)								
Relación Gastos de Operación	37.0%	22.6%	35.7%	14.4%	0.0%	0.0%	14.4%	54.1%
Relación Siniestralidad	9.3%	9.5%	9.4%	6.8%	0.0%	0.0%	6.8%	11.6%
Relación Derechos de Emisión	6.8%	0.0%	6.2%	0.0%	0.0%	0.0%	0.0%	11.6%
Relación Combinada	39.5%	32.1%	38.8%	21.2%	0.0%	0.0%	21.2%	54.1%
Relación Resultado Técnico	60.5%	67.9%	61.2%	78.8%	100.0%	0.0%	78.8%	45.9%
Relación Resultado Técnico Financiero	76.9%	67.9%	76.1%	78.8%	100.0%	0.0%	78.8%	73.8%
Relación Resultado del Ramo	75.4%	67.9%	74.7%	78.8%	100.0%	0.0%	78.8%	71.1%

EMPRESAS DE SEGUROS

ESTADO DE RESULTADOS TÉCNICO DEL RAMO DE CRÉDITO PARA LA VIVIENDA

DEL 01 DE ENERO AL 30 DE JUNIO DE 2015

(En miles de Quetzales)

DESCRIPCIÓN	SEGURO DIRECTO (1)	REASEGURO TOMADO (2)	SUB - TOTAL (3)=(1) + (2)	REASEGURO PROPORCIONAL (4)	REASEGURO NO PROPORCIONAL (5)	CATASTRÓFICO (6)	SUB - TOTAL (7)=(4)+(5)+(6)	REASEGURO RETENIDO (8)=(3)-(7)
Primas Netas Emitidas	2,643	0	2,643	1,189	0	0	1,189	1,455
Variaciones en Reservas Técnicas y Matemáticas	-60	0	-60	0	0	0	0	-60
Primas Netas Devengadas	2,584	0	2,584	1,189	0	0	1,189	1,395
Gastos de Operación	1,113	0	1,113	159	0	0	159	954
(+) Gastos de Adquisición	72	0	72	0	0	0	0	72
(+) Gastos de Administración	1,041	0	1,041	0	0	0	0	1,041
(-) Comisiones por Participación de Reaseguradores	0	0	0	159	0	0	159	159
Siniestralidad Neta	142	0	142	213	0	0	213	-71
(+) Por Obligaciones Contractuales	4,851	0	4,851	3,199	0	0	3,199	1,652
(-) Salvamentos y Recuperaciones	4,709	0	4,709	2,986	0	0	2,986	1,722
(+) Variación en estimación de reclamaciones	0	0	0	0	0	0	0	0
Derechos Emisión (Neto)	38	0	38	0	0	0	0	38
Resultado Técnico	1,366	0	1,366	816	0	0	816	550
Resultado en Inversiones	489	0	489	0	0	0	0	489
Cargos por Fraccionamientos	0	0	0	0	0	0	0	0
Resultado Técnico y Financiero	1,855	0	1,855	816	0	0	816	1,039
Otros Productos y Gastos	71	0	71	0	0	0	0	71
Resultado en Operación de Seguros	1,927	0	1,927	816	0	0	816	1,110
De Ejercicios Anteriores	-48	0	-48	0	0	0	0	-48
Resultado del Periodo	1,879	0	1,879	816	0	0	816	1,063
Impuesto Sobre la Renta	64	0	64	0	0	0	0	64
Resultado después de Impuestos	1,815	0	1,815	816	0	0	816	999
ÍNDICES TÉCNICOS Y FINANCIEROS (Primas Netas Devengadas)								
Relación Gastos de Operación	43.1%	0.0%	43.1%	13.4%	0.0%	0.0%	13.4%	68.4%
Relación Siniestralidad	5.5%	0.0%	5.5%	17.9%	0.0%	0.0%	17.9%	-5.1%
Relación Derechos de Emisión	1.5%	0.0%	1.5%	0.0%	0.0%	0.0%	0.0%	2.7%
Relación Combinada	47.1%	0.0%	47.1%	31.3%	0.0%	0.0%	31.3%	60.6%
Relación Resultado Técnico	52.9%	0.0%	52.9%	68.7%	0.0%	0.0%	68.7%	39.4%
Relación Resultado Técnico Financiero	71.8%	0.0%	71.8%	68.7%	0.0%	0.0%	68.7%	74.5%
Relación Resultado del Ramo	70.3%	0.0%	70.3%	68.7%	0.0%	0.0%	68.7%	71.6%

EMPRESAS DE SEGUROS

ESTADO DE RESULTADOS TÉCNICO DEL RAMO DE DIVERSOS CAUCIÓN

DEL 01 DE ENERO AL 30 DE JUNIO DE 2015

(En miles de Quetzales)

DESCRIPCIÓN	SEGURO DIRECTO (1)	REASEGURO TOMADO (2)	SUB - TOTAL (3)=(1) + (2)	REASEGURO PROPORCIONAL (4)	REASEGURO NO PROPORCIONAL (5)	CATASTRÓFICO (6)	SUB - TOTAL (7)=(4)+(5)+(6)	REASEGURO RETENIDO (8)=(3)-(7)
Primas Netas Emitidas	209	0	209	3	0	0	3	207
Variaciones en Reservas Técnicas y Matemáticas	0	4	4	0	0	0	0	4
Primas Netas Devengadas	209	4	214	3	0	0	3	211
Gastos de Operación	243	0	243	3,985	0	0	3,985	-3,741
(+) Gastos de Adquisición	159	0	159	0	0	0	0	159
(+) Gastos de Administración	84	0	84	0	0	0	0	84
(-) Comisiones por Participación de Reaseguradores	0	0	0	3,985	0	0	3,985	3,985
Siniestralidad Neta	-820	0	-820	0	0	0	0	-820
(+) Por Obligaciones Contractuales	1	0	1	0	0	0	0	1
(-) Salvamentos y Recuperaciones	0	0	0	0	0	0	0	0
(+) Variación en estimación de reclamaciones	-821	0	-821	0	0	0	0	-821
Derechos Emisión (Neto)	17	0	17	0	0	0	0	17
Resultado Técnico	803	4	807	-3,982	0	0	-3,982	4,789
Resultado en Inversiones	125	0	125	0	0	0	0	125
Cargos por Fraccionamientos	3	0	3	0	0	0	0	3
Resultado Técnico y Financiero	931	4	935	-3,982	0	0	-3,982	4,917
Otros Productos y Gastos	-0	0	-0	0	0	0	0	-0
Resultado en Operación de Seguros	931	4	935	-3,982	0	0	-3,982	4,917
De Ejercicios Anteriores	404	0	404	0	0	0	0	404
Resultado del Periodo	1,335	4	1,339	-3,982	0	0	-3,982	5,321
Impuesto Sobre la Renta	24	0	24	0	0	0	0	24
Resultado después de Impuestos	1,310	4	1,315	-3,982	0	0	-3,982	5,297
ÍNDICES TÉCNICOS Y FINANCIEROS (Primas Netas Devengadas)								
Relación Gastos de Operación	116.1%	0.0%	113.8%	151,767.7%	0.0%	0.0%	151,767.7%	-1,773.1%
Relación Siniestralidad	-391.6%	0.0%	-383.9%	0.0%	0.0%	0.0%	0.0%	-388.6%
Relación Derechos de Emisión	8.0%	0.0%	7.9%	0.0%	0.0%	0.0%	0.0%	7.9%
Relación Combinada	-283.5%	0.0%	-277.9%	151,767.7%	0.0%	0.0%	151,767.7%	-2,169.7%
Relación Resultado Técnico	383.5%	100.0%	377.9%	-151,667.7%	0.0%	0.0%	-151,667.7%	2,269.7%
Relación Resultado Técnico Financiero	444.6%	100.0%	437.8%	-151,667.7%	0.0%	0.0%	-151,667.7%	2,330.4%
Relación Resultado del Ramo	625.7%	100.0%	615.3%	-151,667.7%	0.0%	0.0%	-151,667.7%	2,510.1%

EMPRESAS DE SEGUROS

ESTADO DE RESULTADOS TÉCNICO DEL RAMO DE CONSOLIDADO CAUCIÓN

DEL 01 DE ENERO AL 30 DE JUNIO DE 2015

(En miles de Quetzales)

DESCRIPCIÓN	SEGURO DIRECTO (1)	REASEGURO TOMADO (2)	SUB - TOTAL (3)=(1) + (2)	REASEGURO PROPORCIONAL (4)	REASEGURO NO PROPORCIONAL (5)	CATASTRÓFICO (6)	SUB - TOTAL (7)=(4)+(5)+(6)	REASEGURO RETENIDO (8)=(3)-(7)
Primas Netas Emitidas	101,547	5,399	106,946	34,333	915	0	35,249	71,697
Variaciones en Reservas Técnicas y Matemáticas	2,077	-3,084	-1,007	0	0	0	0	-1,007
Primas Netas Devengadas	103,624	2,315	105,939	34,333	915	0	35,249	70,691
Gastos de Operación	44,646	526	45,172	9,543	0	0	9,543	35,629
(+) Gastos de Adquisición	15,198	115	15,313	0	0	0	0	15,313
(+) Gastos de Administración	29,448	411	29,859	0	0	0	0	29,859
(-) Comisiones por Participación de Reaseguradores	0	0	0	9,543	0	0	9,543	9,543
Siniestralidad Neta	2,362	200	2,561	3,397	1	0	3,398	-837
(+) Por Obligaciones Contractuales	15,990	973	16,963	6,601	1	0	6,601	10,362
(-) Salvamentos y Recuperaciones	6,981	774	7,755	3,203	0	0	3,203	4,552
(+) Variación en estimación de reclamaciones	-6,647	0	-6,647	0	0	0	0	-6,647
Derechos Emisión (Neto)	7,025	0	7,025	0	0	0	0	7,025
Resultado Técnico	63,641	1,589	65,230	21,393	915	0	22,307	42,923
Resultado en Inversiones	20,359	0	20,359	0	0	0	0	20,359
Cargos por Fraccionamientos	3	0	3	0	0	0	0	3
Resultado Técnico y Financiero	84,003	1,589	85,592	21,393	915	0	22,307	63,285
Otros Productos y Gastos	1,073	0	1,073	0	0	0	0	1,073
Resultado en Operación de Seguros	85,075	1,589	86,665	21,393	915	0	22,307	64,358
De Ejercicios Anteriores	780	0	780	0	0	0	0	780
Resultado del Periodo	85,855	1,589	87,445	21,393	915	0	22,307	65,138
Impuesto Sobre la Renta	3,722	0	3,722	0	0	0	0	3,722
Resultado después de Impuestos	82,134	1,589	83,723	21,393	915	0	22,307	61,416
ÍNDICES TÉCNICOS Y FINANCIEROS (Primas Netas Devengadas)								
Relación Gastos de Operación	43.1%	22.7%	42.6%	27.8%	0.0%	0.0%	27.1%	50.4%
Relación Siniestralidad	2.3%	8.6%	2.4%	9.9%	0.1%	0.0%	9.6%	-1.2%
Relación Derechos de Emisión	6.8%	0.0%	6.6%	0.0%	0.0%	0.0%	0.0%	9.9%
Relación Combinada	38.6%	31.3%	38.4%	37.7%	0.1%	0.0%	36.7%	39.3%
Relación Resultado Técnico	61.4%	68.7%	61.6%	62.3%	99.9%	0.0%	63.3%	60.7%
Relación Resultado Técnico Financiero	81.1%	68.7%	80.8%	62.3%	99.9%	0.0%	63.3%	89.5%
Relación Resultado del Ramo	79.3%	68.7%	79.0%	62.3%	99.9%	0.0%	63.3%	86.9%

EMPRESAS DE SEGUROS

ESTADO DE RESULTADOS TÉCNICO DEL RAMO DE CONSOLIDADO

DEL 01 DE ENERO AL 30 DE JUNIO DE 2015

(En miles de Quetzales)

DESCRIPCIÓN	SEGURO DIRECTO (1)	REASEGURO TOMADO (2)	SUB - TOTAL (3)=(1) + (2)	REASEGURO PROPORCIONAL (4)	REASEGURO NO PROPORCIONAL (5)	CATASTRÓFICO (6)	SUB - TOTAL (7)=(4)+(5)+(6)	REASEGURO RETENIDO (8)=(3)-(7)
Primas Netas Emitidas	3,086,650	86,632	3,173,283	918,805	48,329	37,554	1,004,688	2,168,595
Variaciones en Reservas Técnicas y Matemáticas	-298,945	-3,737	-302,682	0	0	0	0	-302,682
Primas Netas Devengadas	2,787,705	82,895	2,870,601	918,805	48,329	37,554	1,004,688	1,865,913
Resultado de Inversiones por acumulación de reservas	59,553	0	59,553	0	0	0	0	59,553
Gastos de Operación	853,266	4,939	858,205	124,799	106	0	124,905	733,300
(+) Gastos de Adquisición	424,286	1,745	426,030	0	0	0	0	426,030
(+) Gastos de Administración	428,980	3,194	432,175	0	0	0	0	432,175
(-) Comisiones por Participación de Reaseguradores	0	0	0	124,799	106	0	124,905	124,905
Siniestralidad Neta	1,514,969	33,878	1,548,847	404,292	12,001	0	416,292	1,132,554
(+) Por Obligaciones Contractuales	1,578,531	34,652	1,613,183	407,767	12,001	0	419,767	1,193,416
(-) Salvamentos y Recuperaciones	56,916	774	57,690	3,475	0	0	3,475	54,215
(+) Variación en estimación de reclamaciones	-6,647	0	-6,647	0	0	0	0	-6,647
Derechos Emisión (Neto)	112,829	0	112,829	0	0	0	0	112,829
Resultado Técnico	591,852	44,078	635,930	389,714	36,222	37,554	463,491	172,440
Resultado en Inversiones	130,527	0	130,527	0	0	0	0	130,527
Cargos por Fraccionamientos	29,726	0	29,726	0	0	0	0	29,726
Resultado Técnico y Financiero	752,105	44,078	796,183	389,714	36,222	37,554	463,491	332,692
Otros Productos y Gastos	49,574	0	49,574	0	0	0	0	49,574
Resultado en Operación de Seguros	801,678	44,078	845,757	389,714	36,222	37,554	463,491	382,266
De Ejercicios Anteriores	165	0	165	0	0	0	0	165
Resultado del Período	801,844	44,078	845,922	389,714	36,222	37,554	463,491	382,432
Impuesto Sobre la Renta	14,076	0	14,076	0	0	0	0	14,076
Resultado después de Impuestos	787,767	44,078	831,846	389,714	36,222	37,554	463,491	368,355
ÍNDICES TÉCNICOS Y FINANCIEROS (Primas Netas Devengadas)								
Relación Resultado en Inversión por Acumulación de Reservas	2.1%	0.0%	2.1%	0.0%	0.0%	0.0%	0.0%	3.2%
Relación Gastos de Operación	30.6%	6.0%	29.9%	13.6%	0.2%	0.0%	12.4%	39.3%
Relación Siniestralidad	54.3%	40.9%	54.0%	44.0%	24.8%	0.0%	41.4%	60.7%
Relación Derechos de Emisión	4.0%	0.0%	3.9%	0.0%	0.0%	0.0%	0.0%	6.0%
Relación Combinada	78.8%	46.8%	77.8%	57.6%	25.1%	0.0%	53.9%	90.8%
Relación Resultado Técnico	21.2%	53.2%	22.2%	42.4%	74.9%	100.0%	46.1%	9.2%
Relación Resultado Técnico Financiero	27.0%	53.2%	27.7%	42.4%	74.9%	100.0%	46.1%	17.8%
Relación Resultado del Ramo	28.3%	53.2%	29.0%	42.4%	74.9%	100.0%	46.1%	19.7%

EMPRESAS DE SEGUROS

PRIMAS NETAS DE RETENCIÓN DEL 1 DE ENERO AL 30 DE JUNIO DE 2015

(En Miles de Quetzales)

RAMO	Primas Directas	Devoluciones	Cancelaciones	Primas Directas Netas	Primas de Reaseguro Tomado Local	Primas de Reaseguro Tomado del Exterior	Devoluciones por Reaseguro Tomado	Cancelaciones por Reaseguro Tomado	Primas Netas Totales	Primas de Reaseguro Cedido Contratos Proporcionales	Primas de Reaseguro Cedido Contratos No Proporcionales	Valor Retención Primas Netas	Porcentaje de Retención Primas Netas
	1	2	3	4=(1-(2+3))	5	6	7	8	9=(4+5+6-(7+8))	10	11	12=(9-10-11)	13=(12/9)*100
TOTAL RAMO	3,537,140	52,261	398,229	3,086,650	30,473	64,820	5,244	3,416	3,173,283	918,805	85,883	2,168,595	68.34 %
SEGURO DE VIDA	638,917	7,526	40,214	591,178	1,840	5,571	0	0	598,589	115,460	8,742	474,386	79.25 %
Planes Populares	1	0	0	1	0	0	0	0	1	0	0	1	100.00 %
Planes Individuales	96,073	1,434	1,597	93,042	180	0	0	0	93,222	22,973	558	69,691	74.76 %
Planes Colectivos	542,843	6,092	38,617	498,134	1,660	5,571	0	0	505,365	92,488	8,184	404,694	80.08 %
Rentas y Pensiones	0	0	0	0	0	0	0	0	0	0	0	0	0.00 %
ACCIDENTES Y ENFERMEDADES	973,370	4,940	101,423	867,007	847	34,474	0	17	902,310	101,253	9,370	791,686	87.74 %
Salud y Hospitalización	877,115	3,037	86,812	787,266	833	34,474	0	0	822,573	81,012	9,010	732,551	89.06 %
Accidentes Personales	94,316	1,465	14,605	78,245	13	0	0	17	78,242	19,560	324	58,358	74.59 %
Accidentes en Viajes	1,939	439	5	1,496	0	0	0	0	1,496	682	36	777	51.97 %
SEGUROS DE DAÑOS	1,810,154	27,843	255,393	1,526,919	22,420	24,743	5,244	3,399	1,565,438	667,758	66,855	830,825	53.07 %
Incendio y Líneas Aliadas	259,362	1,511	24,936	232,915	3,940	2,833	2,097	863	236,728	177,155	19,297	40,276	17.01 %
Terremoto	296,471	1,655	27,101	267,715	5,600	3,823	3,146	1,294	272,698	222,923	21,821	27,954	10.25 %
Vehículos Automotores	783,952	16,145	152,520	615,287	3,554	9,767	0	436	628,172	60,535	11,291	556,345	88.57 %
Transportes	121,371	2,986	18,812	99,572	2,729	5,872	0	517	107,655	39,304	3,766	64,585	59.99 %
Robo y Hurto	110,111	1,998	2,565	105,549	1	(588)	0	0	104,962	41,734	971	62,258	59.32 %
Servicio y Conservación de Activos Fijos	1,415	1	(58)	1,472	0	0	0	181	1,291	944	0	346	26.84 %
Cascos Marítimos	1,991	88	254	1,649	0	0	0	0	1,649	696	49	903	54.79 %
Rotura de Cristales	245	3	44	199	0	0	0	0	199	4	3	192	96.62 %
Aviación	27,732	802	1,303	25,628	165	158	0	0	25,950	21,136	137	4,677	18.02 %
Responsabilidad Civil	59,607	265	5,437	53,905	411	1,573	1	43	55,845	34,818	756	20,272	36.30 %
Seguro Obligatorio Ley de Tránsito	20,835	96	2,146	18,592	1,433	0	0	0	20,026	5,175	449	14,401	71.91 %
Riesgos Técnicos	78,115	1,222	18,326	58,567	263	427	0	0	59,257	31,356	7,068	20,833	35.16 %
Agrícola	7,567	17	(124)	7,674	380	0	0	0	8,054	6,149	0	1,905	23.65 %
Diversos	41,381	1,053	2,131	38,197	3,944	878	0	65	42,953	25,828	1,246	15,878	36.97 %
SEGUROS DE CAUCIÓN	114,699	11,952	1,200	101,547	5,366	33	0	0	106,946	34,333	915	71,697	67.04 %
Fidelidad	11,766	143	329	11,294	0	0	0	0	11,294	466	0	10,828	95.88 %
Judiciales	2,485	1,000	15	1,470	0	0	0	0	1,470	886	0	583	39.70 %
Administrativos ante Gobierno	74,555	7,870	750	65,935	176	33	0	0	66,144	21,431	909	43,804	66.22 %
Administrativos ante Particulares	22,953	2,852	105	19,996	5,190	0	0	0	25,186	10,359	6	14,821	58.85 %
Crédito para la Vivienda	2,688	45	0	2,643	0	0	0	0	2,643	1,189	0	1,455	55.03 %
Diversos	252	43	0	209	0	0	0	0	209	3	0	207	98.75 %

**SINIESTRALIDAD
DEL 1 DE ENERO AL 30 DE JUNIO DE 2015**

(En Miles de Quetzales)

RAMO	SINIESTROS		GTOS. AJUSTES		Variación en Reservas En Reclam. Neto	Total Siniestralidad Bruta	SINIÉS. RECUP.		GTOS. RECUP.		SALVAMENTO Y RECUPERACIONES			
	Seguro Directo	Reaseguro Tomado	Seguro Directo	Reaseguro Tomado			Contratos Proporc.	Contratos No Proporc.	Contratos Proporc.	Contratos No Proporc.	Seguro Directo	Reaseguro Tomado	Particip. Reaseg.	Total Siniestralidad
1	2	3	4	5	6=(1+2+3+4+5)	7	8	9	10	11	12	13	14=(6-7-8-9-10-11-12+13)	
TOTAL	1,446,474	33,006	132,057	1,646	(6,647)	1,606,536	396,973	11,964	10,793	36	56,916	774	3,475	1,132,554
SEGURO DE VIDA	247,585	2,526	2,143	312	0	252,566	54,889	2,788	66	0	0	0	0	194,824
Planes Populares	0	0	0	0	0	0	0	0	0	0	0	0	0	0
Planes Individuales	54,560	0	120	0	0	54,680	4,630	0	66	0	0	0	0	49,983
Planes Colectivos	193,025	2,526	2,024	312	0	197,886	50,258	2,788	0	0	0	0	0	144,841
Rentas y Pensiones	0	0	0	0	0	0	0	0	0	0	0	0	0	0
ACCIDENTES Y ENFERMEDADES	507,819	28,204	41,358	794	0	578,175	68,672	4,309	200	5	28	0	0	504,960
Salud y Hospitalización	495,058	28,204	38,103	794	0	562,158	65,987	4,309	32	5	28	0	0	491,797
Accidentes Personales	12,542	0	3,225	0	0	15,767	2,577	0	168	0	0	0	0	13,022
Accidentes en Viajes	220	0	30	0	0	250	108	0	0	0	0	0	0	141
SEGUROS DE DAÑOS	676,733	1,576	86,903	267	0	765,479	267,799	4,867	9,541	30	49,906	0	272	433,607
Incendio y Líneas Aliadas	75,944	983	2,187	55	0	79,169	67,915	0	1,127	0	226	0	23	9,925
Terremoto	386	0	149	0	0	535	650	0	25	0	(80)	0	0	(60)
Vehículos Automotores	374,795	2,774	76,362	1	0	453,932	31,090	2,806	6,993	15	48,216	0	203	365,016
Transportes	28,733	(4,195)	2,337	99	0	26,974	8,271	(240)	502	0	781	0	17	17,678
Robo y Hurto	13,641	10	435	0	0	14,086	3,126	0	93	0	0	0	0	10,867
Servicio y Conservación de Activos Fijos	109	0	33	0	0	142	138	0	0	0	0	0	0	4
Cascos Marítimos	1,182	0	2	0	0	1,184	503	175	1	0	0	0	0	505
Rotura de Cristales	166	0	12	0	0	177	21	0	0	0	0	0	0	156
Aviación	16,319	0	239	0	0	16,558	15,441	0	30	0	0	0	0	1,087
Responsabilidad Civil	15,577	208	1,592	47	0	17,424	5,353	1,644	333	0	391	0	29	9,732
Seguro Obligatorio Ley de Tránsito	5,672	465	835	0	0	6,972	2,121	233	10	16	0	0	0	4,593
Riesgos Técnicos	132,602	926	1,325	2	0	134,855	122,890	243	279	0	365	0	0	11,078
Agrícola	8,304	0	0	0	0	8,304	7,887	0	0	0	0	0	0	416
Diversos	3,303	405	1,395	64	0	5,166	2,391	6	149	0	9	0	0	2,611
SEGUROS DE CAUCIÓN	14,337	700	1,653	273	(6,647)	10,316	5,614	0	986	1	6,981	774	3,203	(837)
Fidelidad	973	0	14	0	(859)	128	1	0	(39)	0	100	0	20	87
Judiciales	0	0	16	0	0	16	0	0	0	0	45	0	26	(3)
Administrativos ante Gobierno	5,744	0	50	0	(3,870)	1,925	2,567	0	29	1	774	0	36	(1,410)
Administrativos ante Particulares	4,053	700	287	273	(1,097)	4,216	828	0	17	0	1,353	774	136	1,381
Crédito para la Vivienda	3,566	0	1,285	0	0	4,851	2,219	0	981	0	4,709	0	2,986	(71)
Diversos	0	0	1	0	(821)	(820)	0	0	0	0	0	0	0	(820)



9a. Avenida 22-00, Zona 1
Edificio de la Superintendencia de Bancos
Guatemala, Guatemala 01001 Centro América

PBX (502) 2429-5000 y 2204-5300
Consultas al (502) 1570
Fax (502) 2232-0002
Correo electrónico: info@sib.gob.gt

La información de la Superintendencia de Bancos
y del sistema financiero, puede ser consultada en:

www.sib.gob.gt