

# **SUPERINTENDENCIA DE BANCOS**

## **Guatemala, Centro América**

---



### **BOLETIN TRIMESTRAL DE ESTADISTICAS DE SEGUROS Y FIANZAS JUNIO 2007**

**SUPERINTENDENTE DE BANCOS**

Lic. Willy Waldemar Zapata Sagastume

**INTENDENTES**

Lic. Eduardo Efraín Garrido Prado

Análisis y Supervisión

Lic. Luis Alfredo Türk Mejía

Estudios y Sistemas

Lic. Ramón Benjamín Tobar Morales

Verificación Especial

**CONSEJERA LEGAL**

Licda. Beatriz Eugenia Ordóñez Porta de Leal

**DIRECTORES**

Lic. Carlos Armando Pérez Ruiz  
Supervisión A

Licda. Erika Susana Vargas López  
Supervisión B

Lic. Juan Alberto Díaz López  
Supervisión C

Ing. Estuardo Enrique Echeverría Nova  
Sistemas

Lic. Hugo Rafael Oroxóm Mérida  
Estudios

Ing. José Miguel Ramírez Peña  
Recursos Humanos

Lic. Víctor Román Castillo Fernández  
Financiero y de Servicios

Lic. Víctor Hugo Castillo Vásquez  
Jurídico

Ing. Pablo Antonio Marroquín Fernández  
Investigación

Licda. María Fernanda Morales Pellecer  
Verificación Especial

Dirección: 9a. Avenida 22-00, zona 1

Edificio de la Superintendencia de Bancos

Guatemala, Guatemala 01001

Centro América

Teléfonos: (502) 24295000, 22320003

Fax: (502) 22320002

Apto. Postal: 3001

E-mail: [info@sib.gob.gt](mailto:info@sib.gob.gt)

La información general de la Superintendencia de Bancos y del sistema financiero, puede ser consultada en Internet:

*[www.sib.gob.gt](http://www.sib.gob.gt)*

**NUESTRA MISION**

"Promover la estabilidad y confianza en el sistema financiero."

**NUESTRA VISION**

"Ser una institución reconocida por realizar una gestión efectiva orientada al cumplimiento de los estándares internacionales. Con una organización adaptable al cambio, conformada por personal calificado que posea valores éticos y brinde servicios de calidad, apoyado en procesos integrales y tecnología adecuada."

Nota: Las cifras que se presentan no han sido auditadas y tienen como fuente la información contable recibida de las entidades financieras, por lo que su veracidad y exactitud, así como sus deficiencias, son responsabilidad de las entidades remitentes. El fin de la presente publicación es proporcionar información para el análisis estadístico macroeconómico del sistema financiero guatemalteco. Por lo anterior, la Superintendencia de Bancos no es responsable por los usos que se dé o las decisiones que se tomen, basados en la información publicada.

**El contenido de esta publicación puede reproducirse citando la fuente.**

# INDICE

Página

## INFORMACION GENERAL

EMPRESAS DE SEGUROS Y FIANZAS LEGALMENTE AUTORIZADAS PARA OPERAR EN EL PAIS.....	3
EMPRESAS DE SEGUROS.....	4
EMPRESAS DE FIANZAS.....	5

## EMPRESAS DE SEGUROS

BALANCE GENERAL CONDENSADO.....	8
ACTIVO, BALANCE GENERAL CONDENSADO (GRAFICAS).....	9
PASIVO Y CAPITAL, BALANCE GENERAL CONDENSADO (GRAFICAS).....	10
BALANCE GENERAL CONDENSADO POR EMPRESA DE SEGUROS .....	11
ESTADO DE RESULTADOS CONDENSADO.....	15
ESTADO DE RESULTADOS COMPARATIVO 2006 - 2007 (GRAFICAS).....	16
ESTADO DE RESULTADOS CONDENSADO POR EMPRESA DE SEGUROS .....	17
ESTADO DE RESULTADOS DEL RAMO DE VIDA.....	21
ESTADO DE RESULTADOS DEL RAMO DE ACCIDENTES Y ENFERMEDADES.....	22
ESTADO DE RESULTADOS DEL RAMO DE DAÑOS.....	23
PRIMAS NETAS DE RETENCION.....	24
SINIESTRALIDAD NETA.....	25
MARGEN DE SOLVENCIA Y FONDO DE GARANTIA.....	26
INDICADORES FINANCIEROS.....	27
SEGURO DEL RAMO DE VIDA INDIVIDUAL, MOVIMIENTO DE POLIZAS Y SUMAS ASEGURADAS.....	29
SEGURO DEL RAMO DE VIDA INDIVIDUAL, MOVIMIENTO DE POLIZAS Y SUMAS ASEGURADAS, SALDADO Y PRORROGADO....	30
SEGURO DEL RAMO DE VIDA - OTROS PLANES, MOVIMIENTO DE POLIZAS Y SUMAS ASEGURADAS.....	31
SEGURO DEL RAMO DE ACCIDENTES Y ENFERMEDADES, MOVIMIENTO DE POLIZAS Y SUMAS ASEGURADAS.....	32
SEGURO DEL RAMO DE DAÑOS, MOVIMIENTO DE POLIZAS Y SUMAS ASEGURADAS.....	33
SEGURO VIGENTE DE VEHICULOS AUTOMOTORES, NUMERO DE VEHICULOS POR CLASE Y COBERTURA .....	36
MONTO DE SINIESTROS EN LOS VEHICULOS ASEGURADOS POR CLASE Y COBERTURA.....	37

## EMPRESAS DE FIANZAS

BALANCE GENERAL CONDENSADO.....	40
ACTIVO, BALANCE GENERAL CONDENSADO (GRAFICAS).....	41
PASIVO Y CAPITAL, BALANCE GENERAL CONDENSADO (GRAFICAS).....	42
BALANCE GENERAL CONDENSADO POR EMPRESA DE FIANZAS .....	43
ESTADO DE RESULTADOS CONDENSADO.....	46
ESTADO DE RESULTADOS COMPARATIVO 2006 - 2007 (GRAFICAS).....	47
ESTADO DE RESULTADOS CONDENSADO POR EMPRESA DE FIANZAS .....	48
PRIMAS NETAS DE RETENCION.....	51
SINIESTRALIDAD NETA.....	52
ESTADO DE RESPONSABILIDAD POR FIANZAS EN VIGOR.....	53
INDICADORES FINANCIEROS.....	54



# INFORMACIÓN GENERAL

LA SUPERINTENDENCIA DE BANCOS DE GUATEMALA AL PUBLICO EN GENERAL  
INFORMA QUE LAS EMPRESAS DE SEGUROS Y FIANZAS LEGALMENTE AUTORIZADAS PARA OPERAR EN  
EL PAIS, QUE AL MES DE JUNIO DE 2007 SE ENCUENTRAN BAJO SU VIGILANCIA E INSPECCION,  
SON LAS SIGUIENTES:

EMPRESAS DE SEGUROS

- 1. Departamento de Seguros y Previsión de El Crédito Hipotecario Nacional de Guatemala
- 2. Seguros G&T, S. A.
- 3. Empresa Guatemalteca Cigna de Seguros, S. A.
- 4. Seguros Universales, S. A.
- 5. La Seguridad de Centroamérica, Compañía de Seguros, S. A.
- 6. Compañía de Seguros Panamericana, S. A.
- 7. Seguros Alianza, S. A.
- 8. Aseguradora General, S. A.
- 9. Seguros El Roble, S. A.
- 10. Aseguradora Guatemalteca, S. A.
- 11. Seguros de Occidente, S. A.
- 12. Aseguradora La Ceiba, S. A.
- 13. Aseguradora Tikal, S. A.
- 14. Columna, Compañía de Seguros, S. A.
- 15. Aseguradora de la Nación, S. A.
- 16. Seguros Agromercantil, S. A.
- 17. Aseguradora Rural, S.A.

EMPRESAS DE FIANZAS

- 1. Departamento de Fianzas de El Crédito Hipotecario Nacional de Guatemala
- 2. Afianzadora Guatemalteca, S. A.
- 3. Afianzadora G&T, S. A.
- 4. La Seguridad de Centroamérica, Compañía de Fianzas, S. A.
- 5. Fianzas Universales, S. A.
- 6. Fianzas de Occidente, S. A.
- 7. Fianzas El Roble, S. A.
- 8. Afianzadora General, S. A.
- 9. Corporación de Fianzas, Confianza, S. A.
- 10. Afianzadora Solidaria, S. A.
- 11. Afianzadora de la Nación, S. A.



# EMPRESAS DE SEGUROS

AL 30 DE JUNIO 2007

ASEGURADORAS	DIRECCION	FECHA DE APERTURA
DEPARTAMENTO DE SEGUROS Y PREVISION DE EL CHN DE GUATEMALA	Avenida Reforma 6-64, Zona 9, Plaza Corporativa Reforma, Torre I, Nivel 1 y 5 PAGINA Web: <a href="http://www.chn.com.gt">www.chn.com.gt</a>	TELEFONOS: 2339-0834,2339-0851 FAX: 2339-1492, 2256-1040 25/09/1942
SEGUROS G&T, S. A.	Ruta 2 2-39, Zona 4 PAGINA Web: <a href="http://www.segurosgyt.com.gt">www.segurosgyt.com.gt</a>	TELEFONOS: 23341361 al 8 FAX: 23328970 23/03/1948
EMPRESA GUATEMALTECA CIGNA DE SEGUROS, S. A.	5a. Avenida 5-55, Zona 14 Edificio Europlaza Torre 4 Nivel 16 PAGINA Web: <a href="http://www.cigna.com.gt">www.cigna.com.gt</a>	TELEFONOS: 2384-5454 FAX: 2384-5400 30/11/1951
SEGUROS UNIVERSALES, S. A.	4a. Calle 7-73, Zona 9 PAGINA Web: <a href="http://www.segurosuniversales.net">www.segurosuniversales.net</a>	TELEFONOS: 2334-7000, 2384-7500 Y FAX: 1784 2332-3372 26/12/1962
LA SEGURIDAD DE CENTROAMERICA, CIA. DE SEGUROS, S.A.	7a. Avenida 12-23, Zona 9 Edificio Etisa, 3er. Nivel, oficina AIG PAGINA Web: <a href="http://www.aig.com">www.aig.com</a>	TELEFONOS: 2285-5900 FAX: 2385-5903 17/11/1967
COMPAÑIA DE SEGUROS PANAMERICANA, S. A.	Avenida La Reforma 9-00, Zona 9 Edificio Plaza Panamericana Nivel 10 PAGINA Web: <a href="http://www.panamericanlife.com">www.panamericanlife.com</a>	TELEFONOS: 2338-9800 FAX: 2338-9897, 2338-9899 28/12/1967
SEGUROS ALIANZA, S. A.	7a. Avenida 12-23, Zona 9 Edificio Etisa, 6o. Nivel PAGINA Web: <a href="http://www.segurosalianza.com.gt">www.segurosalianza.com.gt</a>	TELEFONOS: 23618605 FAX: 23310023 29/03/1968
ASEGURADORA GENERAL, S. A.	10a. Calle 3-17, Zona 10 PAGINA Web: <a href="http://www.aseguresemejor.com">www.aseguresemejor.com</a>	TELEFONOS: 22857200, 1757 FAX: 23342093 04/04/1968
SEGUROS EL ROBLE, S. A.	7a. Avenida 5-10, Zona 4, Centro Financiero Torre II, Niveles 14 al 17 PAGINA Web: <a href="http://www.elroble.com">www.elroble.com</a>	TELEFONOS: 24203333 FAX: 23319102 03/09/1973
ASEGURADORA GUATEMALTECA, S. A.	4a. Calle 7-53, Zona 9 Edificio Torre Azul, 10o. Nivel PAGINA Web: <a href="http://www.aseguate.com">www.aseguate.com</a>	TELEFONOS: 2361-0206 AL 9 FAX: 2361-1093 24/02/1978
SEGUROS DE OCCIDENTE, S. A.	7a. Avenida 7-73, Zona 9, Edificio Corporativo PAGINA Web: <a href="http://www.occidentecorp.com.gt">www.occidentecorp.com.gt</a>	TELEFONOS: 22797000 FAX: 22797261 21/06/1979
ASEGURADORA LA CEIBA, S. A.	20 Calle 15-20, Zona 13, Edificio Aseguradora La Ceiba PAGINA Web: <a href="http://www.aceiba.com.gt">www.aceiba.com.gt</a>	TELEFONOS: 23791800-23348130 FAX: 23348167/68 06/11/1987
SEGUROS TIKAL, S. A.	Kilómetro 30.5 Carretera al Pacífico, Amatitlán (Notificaciones Calzada Roosevelt 22-43, Zona 11, Sótano I) PAGINA Web: <a href="http://www.segurostikal.com">www.segurostikal.com</a>	TELEFONOS: 2412-3600, 6643-5801 FAX: 2412-3636, 6643-5804 26/08/1994
COLUMNA, COMPAÑIA DE SEGUROS, S. A.	4a. Calle 0-36, Zona 9 PAGINA Web: <a href="http://www.columna.com.gt">www.columna.com.gt</a>	TELEFONOS: 2360-4169, 2331-0901 FAX: 23310901 01/11/1994
ASEGURADORA DE LA NACIÓN, S. A.	19 Calle 5-47, Zona 10 Edificio Unicentro Nivel 9, Oficina 905 PAGINA Web: <a href="http://www.seguros.com.gt">www.seguros.com.gt</a>	TELEFONOS: 2328-5000 FAX: 23664225-23285001 19/05/1997
SEGUROS AGROMERCANTIL, SOCIEDAD ANONIMA	7a. Avenida, 7-30, zona 9, Nivel 9 PAGINA Web: <a href="http://www.agromercantil.com.gt">www.agromercantil.com.gt</a>	TELEFONOS: 2338-6565 FAX: 2362-1826 22/07/1998
ASEGURADORA RURAL, S. A.	Avenida La Reforma 9-30, Zona 9, Edificio Torre del Pais, 3er. Nivel PAGINA Web: <a href="http://www.bancafe.com.gt">www.bancafe.com.gt</a>	TELEFONOS: 2339-8888 FAX: 23613909 02/11/1999

# EMPRESAS DE FIANZAS

AL 30 DE JUNIO 2007

AFIANZADORAS	DIRECCION	FECHA DE APERTURA	
DEPARTAMENTO DE FIANZAS DE EL CHN DE GUATEMALA	Avenida Reforma 6-64, Zona 9, Plaza Corporativa Reforma, Torre I, Nivel 1 y 5 PAGINA Web: www.chn.com.gt	TELEFONOS: 2339-0834, 2339-0851, FAX: 2339-1492 22561040	29/09/1934
AFIANZADORA GUATEMALTECA, S. A.	8a. Avenida 10-64, Zona 1 PAGINA Web: No tiene	TELEFONOS: 2332-7148, 2332-7231, FAX: 2332-2732, 2332-4613, 2332-1433 2253-9370	23/11/1945
AFIANZADORA G&T, S. A.	Ruta 2, 2-39, Zona 4 1er. Nivel PAGINA Web: No tiene	TELEFONOS: 23341361-23385858 FAX: 23614976	04/04/1968
LA SEGURIDAD DE CENTROAMERICA CIA. DE FIANZAS, S. A.	7a. Avenida 12-23, Zona 9, Edificio Etisa, 3er. Nivel PAGINA Web: No tiene	TELEFONOS: 2285-5900, 2285-5903 FAX: 2361-3032	11/02/1969
FIANZAS UNIVERSALES, S. A.	Avenida La Reforma 3-48, Zona 9 Edificio Anel Nivel 2 PAGINA Web: www.fianzasuniversales.net	TELEFONOS: 2285-7000-2331-7601 FAX: 2285-7010	05/05/1977
FIANZAS DE OCCIDENTE, S. A.	7a. Avenida 7-73, Zona 9, Edificio Corporativo PAGINA Web: www.occidentecorp.com.gt	TELEFONOS: 2279-7000 FAX: 2279-7261	09/01/1981
FIANZAS EL ROBLE, S. A.	7a. Avenida 5-10, Zona 4 Centro Financiero Torre II, Nivel 17 PAGINA Web: www.elroble.com	TELEFONOS: 2420-3333 FAX: 2332-1629	18/07/1983
AFIANZADORA GENERAL, S. A.	10a. Calle 3-17, Zona 10, 1er. Nivel PAGINA Web: No tiene	TELEFONOS: 2331-1866, 2332-5834, FAX: 2332-5834, 2334-2126, 2331-1188 2334-6663	21/02/1984
CORPORACIÓN DE FIANZAS, CONFIANZA, S. A.	9a. Calle 18-18, Zona 14, Edificio Corporación AICS/ Nivel 2 PAGINA Web: no tiene	TELEFONOS: 2366-8928, 2366-8931, FAX: 2366-8932 2366-8927	21/03/1994
AFIANZADORA SOLIDARIA, S. A.	4a. Calle 7-53, Zona 9, Edificio Torre Azul, Nivel 10 PAGINA Web: No tiene	TELEFONOS: 2361-0206 AL 9 FAX: 2361-1093	03/01/1995
AFIANZADORA DE LA NACIÓN, S. A.	19 Calle 5-47, Zona 10 Edificio Unicentro, Nivel 9, Oficina 905 PAGINA Web: no tiene	TELEFONOS: 2328-5000 FAX: 2328-5001	14/04/2000





# EMPRESAS DE SEGUROS



EMPRESAS DE SEGUROS

BALANCE GENERAL CONDENSADO

AL 30 DE JUNIO DE 2007

(Cifras en Miles de Quetzales)

CONCEPTO	CONSOLIDADO	PRIVADAS	ESTATALES
ACTIVO	3,327,368	3,227,486	99,882
INVERSIONES	2,227,800	2,139,870	87,930
En Valores del Estado	994,414	921,914	72,500
En Valores de Empresas Privadas y Mixtas (Neto)	176,222	176,222	0
Cédulas Hipotecarias	73,194	73,194	0
Otros Valores	1	1	0
Préstamos (Neto)	317,156	316,329	827
Depósitos	414,905	400,774	14,131
Bienes Inmuebles (Neto)	196,471	196,467	4
Aumentos por Revaluaciones (Neto)	42,748	42,280	468
Inmuebles Vendidos con Reserva de Dominio (Neto)	0	0	0
Documentos por Cobrar (Neto)	5,632	5,632	0
Otras Inversiones	7,057	7,057	0
DISPONIBILIDADES	145,003	145,000	3
PRIMAS POR COBRAR (NETO)	585,637	580,303	5,335
INSTITUCIONES DE SEGUROS	79,171	79,161	10
Compañías Reaseguradas	42,236	42,230	6
Reservas en Compañías Reaseguradas	185	181	4
Compañías Reaseguradoras	36,750	36,750	0
DEUDORES VARIOS	145,443	139,377	6,065
Agentes de Seguros (Neto)	7,988	7,988	0
Productos por Cobrar (Neto)	27,557	26,027	1,530
Cuentas por Liquidar	27,275	27,275	0
Sucursales y Agencias	1,592	1,592	0
Otros Deudores (Neto)	81,031	76,495	4,536
BIENES MUEBLES (NETO)	40,633	40,425	207
OTROS ACTIVOS	1,501	1,501	0
Inventario de Salvamentos (Neto)	8	8	0
Activos Diversos	1,493	1,493	0
CARGOS DIFERIDOS (NETO)	102,181	101,849	332
PASIVO	2,399,212	2,354,860	44,352
RESERVAS TÉCNICAS Y MATEMÁTICAS	1,985,084	1,946,372	38,712
(-) A CARGO DE REASEGURADORAS	369,219	359,794	9,425
SUB-TOTAL	1,615,865	1,586,577	29,288
OBLIGACIONES CONTRACTUALES PEND. DE PAGO	195,597	193,487	2,110
INSTITUCIONES DE SEGUROS	172,841	168,277	4,564
Compañías Reaseguradas	11,261	11,261	0
Compañías Reaseguradoras	130,487	126,367	4,120
Reservas y Depósitos de Cías. Reaseguradoras	31,093	30,649	444
ACREEDORES VARIOS	352,360	347,070	5,290
DOCUMENTOS POR PAGAR	534	0	534
PRÉSTAMOS POR PAGAR	7,794	7,794	0
OTROS PASIVOS	46,463	43,946	2,517
CRÉDITOS DIFERIDOS	7,757	7,708	48
CAPITAL CONTABLE	928,156	872,626	55,530
CAPITAL AUTORIZADO	1,147,000	1,147,000	0
CAPITAL NO PAGADO	730,915	730,915	0
CAPITAL PAGADO	416,085	416,085	0
APORTES PARA ACCIONES	3,300	3,300	0
SUB-TOTAL	419,385	419,385	0
ACCIONES EN TESORERÍA	0	0	0
CAPITAL PAGADO NETO	419,385	419,385	0
OTRAS APORTACIONES	1,632	85	1,547
RESERVAS DE CAPITAL	100,892	57,070	43,822
OTRAS RESERVAS	142,039	142,039	0
REVALUACIONES DE ACTIVOS	45,308	44,841	468
UTILIDADES RETENIDAS	106,610	106,610	0
PÉRDIDAS POR APLICAR (-)	(7,037)	(7,037)	0
RESULTADO DEL EJERCICIO	119,326	109,633	9,693
TOTAL IGUAL A LA SUMA DEL ACTIVO	3,327,368	3,227,486	99,882

EMPRESAS DE SEGUROS

BALANCE GENERAL CONDENSADO

AL 30 DE JUNIO DE 2007

(Cifras en Miles de Quetzales)

CONCEPTO	CHN	ALIANZA	CIGNA	G & T	GENERAL
ACTIVO	99,882	60,792	61,479	685,136	510,740
INVERSIONES	87,930	27,696	50,652	417,432	361,099
En Valores del Estado	72,500	9,293	49,731	178,124	134,920
En Valores de Empresas Privadas y Mixtas (Neto)	0	13,199	3	8,068	55,490
Cédulas Hipotecarias	0	0	0	43,304	9,001
Otros Valores	0	0	0	0	0
Préstamos (Neto)	827	4	55	9,704	12,593
Depósitos	14,131	5,200	864	82,792	119,724
Bienes Inmuebles (Neto)	4	0	0	95,441	29,246
Aumentos por Revaluaciones (Neto)	468	0	0	0	0
Inmuebles Vendidos con Reserva de Dominio (Neto)	0	0	0	0	0
Documentos por Cobrar (Neto)	0	0	0	0	125
Otras Inversiones	0	0	0	0	0
DISPONIBILIDADES	3	4,724	867	56,061	7,470
PRIMAS POR COBRAR (NETO)	5,335	24,601	6,127	142,051	55,265
INSTITUCIONES DE SEGUROS	10	(83)	0	5,580	32,238
Compañías Reaseguradas	6	(84)	0	5,480	19,574
Reservas en Compañías Reaseguradas	4	0	0	100	19
Compañías Reaseguradoras	0	0	0	0	12,646
DEUDORES VARIOS	6,065	1,348	1,626	32,410	35,398
Agentes de Seguros (Neto)	0	5	10	4,065	36
Productos por Cobrar (Neto)	1,530	187	1,419	3,259	3,815
Cuentas por Liquidar	0	1,106	0	12,717	715
Sucursales y Agencias	0	0	0	0	1,592
Otros Deudores (Neto)	4,536	49	197	12,368	29,239
BIENES MUEBLES (NETO)	207	209	755	11,787	5,318
OTROS ACTIVOS	0	0	0	342	16
Inventario de Salvamentos (Neto)	0	0	0	0	0
Activos Diversos	0	0	0	342	16
CARGOS DIFERIDOS (NETO)	332	2,298	1,451	19,474	13,935
PASIVO	44,352	27,832	29,545	541,704	406,620
RESERVAS TÉCNICAS Y MATEMÁTICAS	38,712	17,577	22,708	460,415	263,431
(-) A CARGO DE REASEGURADORAS	9,425	2,976	154	94,034	28,478
SUB-TOTAL	29,288	14,601	22,554	366,380	234,952
OBLIGACIONES CONTRACTUALES PEND. DE PAGO	2,110	551	0	59,935	85,951
INSTITUCIONES DE SEGUROS	4,564	2,953	72	23,899	40,138
Compañías Reaseguradas	0	0	0	366	10,894
Compañías Reaseguradoras	4,120	2,953	72	15,087	20,731
Reservas y Depósitos de Cías. Reaseguradoras	444	0	0	8,445	8,513
ACREEDORES VARIOS	5,290	8,265	2,885	87,917	39,041
DOCUMENTOS POR PAGAR	534	0	0	0	0
PRÉSTAMOS POR PAGAR	0	0	0	0	0
OTROS PASIVOS	2,517	1,463	4,034	3,452	6,275
CRÉDITOS DIFERIDOS	48	0	0	121	262
CAPITAL CONTABLE	55,530	32,959	31,934	143,433	104,119
CAPITAL AUTORIZADO	0	50,000	6,000	200,000	100,000
CAPITAL NO PAGADO	0	21,655	0	125,000	28,000
CAPITAL PAGADO	0	28,345	6,000	75,000	72,000
APORTES PARA ACCIONES	0	0	0	0	0
SUB-TOTAL	0	28,345	6,000	75,000	72,000
ACCIONES EN TESORERÍA	0	0	0	0	0
CAPITAL PAGADO NETO	0	28,345	6,000	75,000	72,000
OTRAS APORTACIONES	1,547	0	0	0	0
RESERVAS DE CAPITAL	43,822	797	3,622	12,697	1,630
OTRAS RESERVAS	0	296	0	34,807	7,296
REVALUACIONES DE ACTIVOS	468	0	0	0	0
UTILIDADES RETENIDAS	0	1,025	17,921	0	7,064
PÉRDIDAS POR APLICAR (-)	0	0	0	0	0
RESULTADO DEL EJERCICIO	9,693	2,496	4,390	20,929	16,130
TOTAL IGUAL A LA SUMA DEL ACTIVO	99,882	60,792	61,479	685,136	510,740

EMPRESAS DE SEGUROS

BALANCE GENERAL CONDENSADO

AL 30 DE JUNIO DE 2007

(Cifras en Miles de Quetzales)

CONCEPTO	OCCIDENTE	SEGURIDAD	PANAMERICANA	UNIVERSALES	CEIBA
ACTIVO	412,955	125,463	261,511	213,036	54,520
INVERSIONES	359,265	57,816	233,372	103,042	30,444
En Valores del Estado	55,958	44,118	200,813	36,239	8,608
En Valores de Empresas Privadas y Mixtas (Neto)	13,934	4,579	0	6,032	1,046
Cédulas Hipotecarias	0	0	0	10,704	951
Otros Valores	0	1	0	0	0
Préstamos (Neto)	249,173	68	29,134	15,190	13
Depósitos	10,480	7,635	843	1,497	13,447
Bienes Inmuebles (Neto)	19,415	1,416	2,583	28,343	4,807
Aumentos por Revaluaciones (Neto)	9,747	0	0	5,032	1,573
Inmuebles Vendidos con Reserva de Dominio (Neto)	0	0	0	0	0
Documentos por Cobrar (Neto)	0	0	0	0	0
Otras Inversiones	558	0	0	6	0
DISPONIBILIDADES	3,304	25,664	8,112	6,515	1,007
PRIMAS POR COBRAR (NETO)	22,074	28,295	4,491	65,256	13,576
INSTITUCIONES DE SEGUROS	6,440	2,784	941	13,725	1,575
Compañías Reaseguradas	2,896	2,784	879	26	1,575
Reservas en Compañías Reaseguradas	0	0	62	0	0
Compañías Reaseguradoras	3,543	0	0	13,699	0
DEUDORES VARIOS	4,223	3,996	7,815	6,263	6,232
Agentes de Seguros (Neto)	1,247	0	239	1,286	174
Productos por Cobrar (Neto)	1,209	1,117	5,682	719	251
Cuentas por Liquidar	99	144	243	59	10
Sucursales y Agencias	0	0	0	0	0
Otros Deudores (Neto)	1,667	2,735	1,651	4,200	5,798
BIENES MUEBLES (NETO)	6,550	1,186	471	3,165	623
OTROS ACTIVOS	26	0	25	886	0
Inventario de Salvamentos (Neto)	8	0	0	0	0
Activos Diversos	18	0	25	886	0
CARGOS DIFERIDOS (NETO)	11,073	5,721	6,284	14,184	1,064
PASIVO	355,461	56,930	236,908	162,148	30,221
RESERVAS TÉCNICAS Y MATEMÁTICAS	323,901	53,928	211,980	130,194	24,262
(-) A CARGO DE REASEGURADORAS	9,708	33,303	704	7,528	2,266
SUB-TOTAL	314,193	20,625	211,276	122,667	21,996
OBLIGACIONES CONTRACTUALES PEND. DE PAGO	625	4,628	5,028	4,230	1
INSTITUCIONES DE SEGUROS	10,175	15,758	518	2,540	1,693
Compañías Reaseguradas	0	0	0	0	0
Compañías Reaseguradoras	10,115	2,483	518	2,540	1,693
Reservas y Depósitos de Cías. Reaseguradoras	60	13,276	0	0	0
ACREEDORES VARIOS	16,220	14,211	19,836	23,728	5,846
DOCUMENTOS POR PAGAR	0	0	0	0	0
PRÉSTAMOS POR PAGAR	0	0	0	7,794	0
OTROS PASIVOS	7,173	1,708	0	1,189	685
CRÉDITOS DIFERIDOS	7,074	0	251	0	0
CAPITAL CONTABLE	57,494	68,532	24,602	50,888	24,299
CAPITAL AUTORIZADO	100,000	8,000	10,000	50,000	30,000
CAPITAL NO PAGADO	83,000	1,500	2,000	20,000	12,000
CAPITAL PAGADO	17,000	6,500	8,000	30,000	18,000
APORTES PARA ACCIONES	0	0	0	3,300	0
SUB-TOTAL	17,000	6,500	8,000	33,300	18,000
ACCIONES EN TESORERÍA	0	0	0	0	0
CAPITAL PAGADO NETO	17,000	6,500	8,000	33,300	18,000
OTRAS APORTACIONES	0	0	0	0	0
RESERVAS DE CAPITAL	4,466	5,299	5,758	2,279	1,129
OTRAS RESERVAS	21,763	147	0	0	0
REVALUACIONES DE ACTIVOS	9,747	0	0	6,415	2,269
UTILIDADES RETENIDAS	0	50,856	45	4,886	1,334
PÉRDIDAS POR APLICAR (-)	0	0	0	0	0
RESULTADO DEL EJERCICIO	4,519	5,730	10,799	4,008	1,567
TOTAL IGUAL A LA SUMA DEL ACTIVO	412,955	125,463	261,511	213,036	54,520

EMPRESAS DE SEGUROS

BALANCE GENERAL CONDENSADO

AL 30 DE JUNIO DE 2007

(Cifras en Miles de Quetzales)

CONCEPTO	ROBLE	GUATEMALTECA	TIKAL	COLUMNA	DE LA NACION
ACTIVO	400,462	30,190	58,529	84,705	111,218
INVERSIONES	225,603	25,463	37,337	69,565	68,121
En Valores del Estado	97,584	6,300	17,359	11,200	26,297
En Valores de Empresas Privadas y Mixtas (Neto)	59,100	403	3,000	4,869	3,000
Cédulas Hipotecarias	0	0	0	0	9,000
Otros Valores	0	0	0	0	0
Préstamos (Neto)	0	160	0	237	0
Depósitos	41,066	13,463	12,798	42,791	24,317
Bienes Inmuebles (Neto)	1,925	5,138	4,180	3,974	0
Aumentos por Revaluaciones (Neto)	25,929	0	0	0	0
Inmuebles Vendidos con Reserva de Dominio (Neto)	0	0	0	0	0
Documentos por Cobrar (Neto)	0	0	0	0	5,507
Otras Inversiones	0	0	0	6,493	0
DISPONIBILIDADES	14,152	732	1,827	5,802	6,788
PRIMAS POR COBRAR (NETO)	118,418	3,098	10,601	2,676	21,753
INSTITUCIONES DE SEGUROS	1,057	0	651	3,407	6,446
Compañías Reaseguradas	1,057	0	651	0	5,478
Reservas en Compañías Reaseguradas	0	0	0	0	0
Compañías Reaseguradoras	0	0	0	3,407	969
DEUDORES VARIOS	21,745	149	4,553	826	4,689
Agentes de Seguros (Neto)	100	1	581	17	0
Productos por Cobrar (Neto)	4,918	39	454	315	1,370
Cuentas por Liquidar	8,222	6	725	10	2,573
Sucursales y Agencias	0	0	0	0	0
Otros Deudores (Neto)	8,504	104	2,793	484	746
BIENES MUEBLES (NETO)	4,726	250	1,543	625	2,337
OTROS ACTIVOS	200	0	0	5	0
Inventario de Salvamentos (Neto)	0	0	0	0	0
Activos Diversos	200	0	0	5	0
CARGOS DIFERIDOS (NETO)	14,559	497	2,016	1,799	1,084
PASIVO	276,301	18,906	29,978	41,199	59,095
RESERVAS TÉCNICAS Y MATEMÁTICAS	204,368	16,535	24,164	26,315	97,113
(-) A CARGO DE REASEGURADORAS	67,184	5,233	6,082	448	72,908
SUB-TOTAL	137,184	11,302	18,082	25,867	24,205
OBLIGACIONES CONTRACTUALES PEND. DE PAGO	20,899	3,444	699	5,336	1,100
INSTITUCIONES DE SEGUROS	48,097	1,785	4,087	1,206	9,872
Compañías Reaseguradas	0	1	0	0	0
Compañías Reaseguradoras	48,081	1,679	4,052	1,206	9,872
Reservas y Depósitos de Cías. Reaseguradoras	15	104	35	0	0
ACREEDORES VARIOS	62,301	2,134	6,956	5,101	19,349
DOCUMENTOS POR PAGAR	0	0	0	0	0
PRÉSTAMOS POR PAGAR	0	0	0	0	0
OTROS PASIVOS	7,820	241	153	3,689	4,569
CRÉDITOS DIFERIDOS	0	0	0	0	0
CAPITAL CONTABLE	124,161	11,283	28,552	43,507	52,123
CAPITAL AUTORIZADO	25,000	18,000	100,000	100,000	200,000
CAPITAL NO PAGADO	19,000	9,310	64,800	72,650	168,000
CAPITAL PAGADO	6,000	8,690	35,200	27,350	32,000
APORTES PARA ACCIONES	0	0	0	0	0
SUB-TOTAL	6,000	8,690	35,200	27,350	32,000
ACCIONES EN TESORERÍA	0	0	0	0	0
CAPITAL PAGADO NETO	6,000	8,690	35,200	27,350	32,000
OTRAS APORTACIONES	0	0	0	85	0
RESERVAS DE CAPITAL	9,736	123	148	2,275	2,470
OTRAS RESERVAS	58,994	1,227	0	8,083	2,168
REVALUACIONES DE ACTIVOS	26,410	0	0	0	0
UTILIDADES RETENIDAS	6,327	0	0	0	8,341
PÉRDIDAS POR APLICAR (-)	0	0	(7,037)	0	0
RESULTADO DEL EJERCICIO	16,694	1,244	240	5,714	7,144
TOTAL IGUAL A LA SUMA DEL ACTIVO	400,462	30,190	58,529	84,705	111,218

EMPRESAS DE SEGUROS

BALANCE GENERAL CONDENSADO

AL 30 DE JUNIO DE 2007

(Cifras en Miles de Quetzales)

CONCEPTO	AGROMERCANTIL	ASRURAL
ACTIVO	77,715	79,036
INVERSIONES	28,923	44,039
En Valores del Estado	13,000	32,371
En Valores de Empresas Privadas y Mixtas (Neto)	3,500	0
Cédulas Hipotecarias	234	0
Otros Valores	0	0
Préstamos (Neto)	0	0
Depósitos	12,189	11,668
Bienes Inmuebles (Neto)	0	0
Aumentos por Revaluaciones (Neto)	0	0
Inmuebles Vendidos con Reserva de Dominio (Neto)	0	0
Documentos por Cobrar (Neto)	0	0
Otras Inversiones	0	0
DISPONIBILIDADES	921	1,051
PRIMAS POR COBRAR (NETO)	40,028	21,992
INSTITUCIONES DE SEGUROS	1,914	2,487
Compañías Reaseguradas	1,914	0
Reservas en Compañías Reaseguradas	0	0
Compañías Reaseguradoras	0	2,487
DEUDORES VARIOS	2,381	5,725
Agentes de Seguros (Neto)	228	0
Productos por Cobrar (Neto)	428	844
Cuentas por Liquidar	590	56
Sucursales y Agencias	0	0
Otros Deudores (Neto)	1,135	4,825
BIENES MUEBLES (NETO)	603	277
OTROS ACTIVOS	0	0
Inventario de Salvamentos (Neto)	0	0
Activos Diversos	0	0
CARGOS DIFERIDOS (NETO)	2,946	3,467
PASIVO	45,501	36,511
RESERVAS TÉCNICAS Y MATEMÁTICAS	44,226	25,255
(-) A CARGO DE REASEGURADORAS	23,678	5,111
SUB-TOTAL	20,549	20,144
OBLIGACIONES CONTRACTUALES PEND. DE PAGO	642	418
INSTITUCIONES DE SEGUROS	3,919	1,565
Compañías Reaseguradas	0	0
Compañías Reaseguradoras	3,719	1,565
Reservas y Depósitos de Cías. Reaseguradoras	200	0
ACREEDORES VARIOS	19,363	13,918
DOCUMENTOS POR PAGAR	0	0
PRÉSTAMOS POR PAGAR	0	0
OTROS PASIVOS	1,029	465
CRÉDITOS DIFERIDOS	0	0
CAPITAL CONTABLE	32,214	42,526
CAPITAL AUTORIZADO	50,000	100,000
CAPITAL NO PAGADO	34,000	70,000
CAPITAL PAGADO	16,000	30,000
APORTES PARA ACCIONES	0	0
SUB-TOTAL	16,000	30,000
ACCIONES EN TESORERÍA	0	0
CAPITAL PAGADO NETO	16,000	30,000
OTRAS APORTACIONES	0	0
RESERVAS DE CAPITAL	2,478	2,163
OTRAS RESERVAS	401	6,858
REVALUACIONES DE ACTIVOS	0	0
UTILIDADES RETENIDAS	8,812	0
PÉRDIDAS POR APLICAR (-)	0	0
RESULTADO DEL EJERCICIO	4,524	3,504
TOTAL IGUAL A LA SUMA DEL ACTIVO	77,715	79,036

# EMPRESAS DE SEGUROS

ACTIVO

## BALANCE GENERAL CONDENSADO

(Cifras en millones de Quetzales)

Inversiones

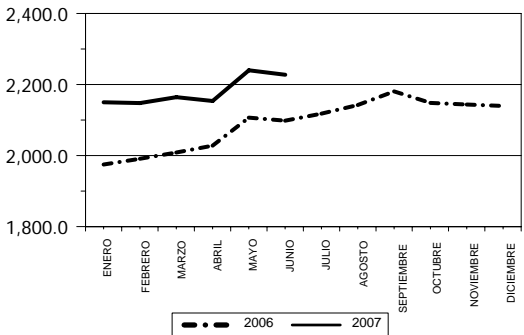

Disponibilidades

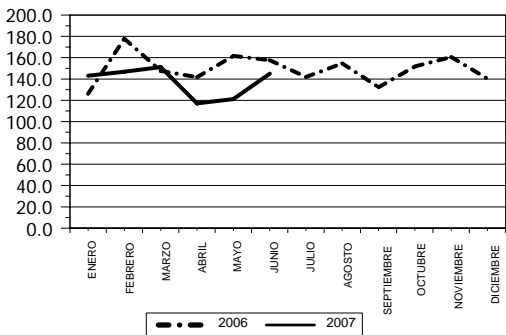

Primas por Cobrar

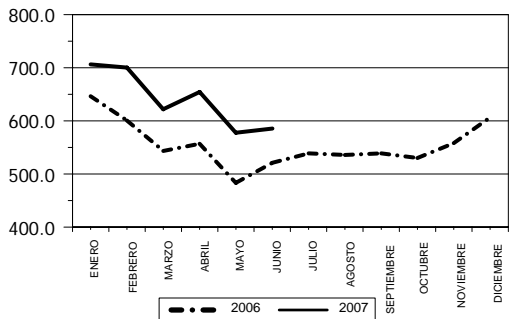

Instituciones de Seguros

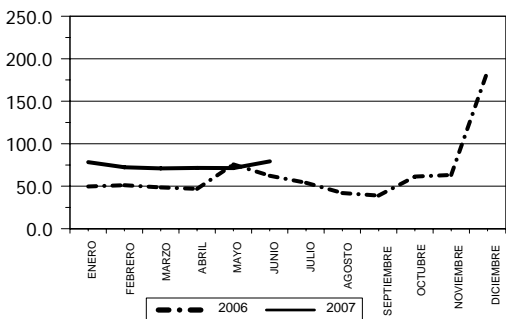

Deudores Varios

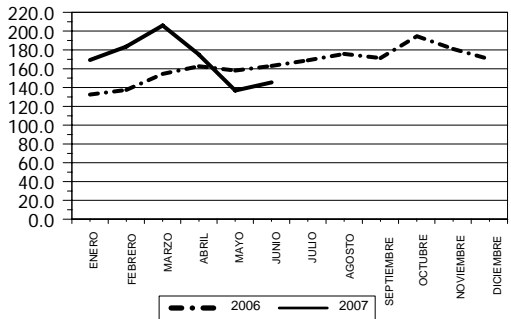

Bienes Muebles

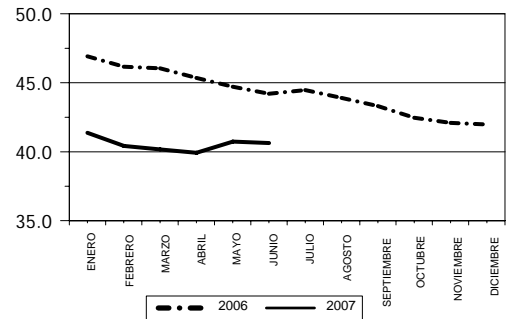

Otros Activos

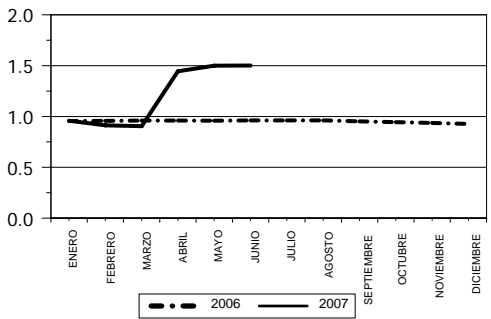

Cargos Diferidos

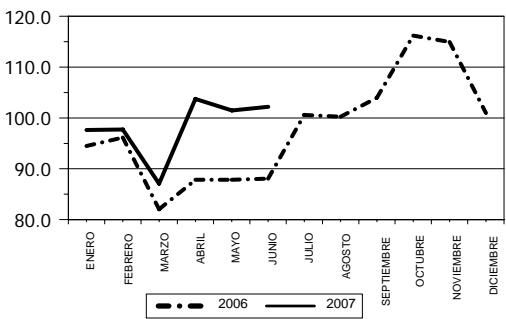

# EMPRESAS DE SEGUROS

## PASIVO Y CAPITAL

### BALANCE GENERAL CONDENSADO

(Cifras en millones de Quetzales)

Reservas Técnicas y Matemáticas a Cargo de las Empresas

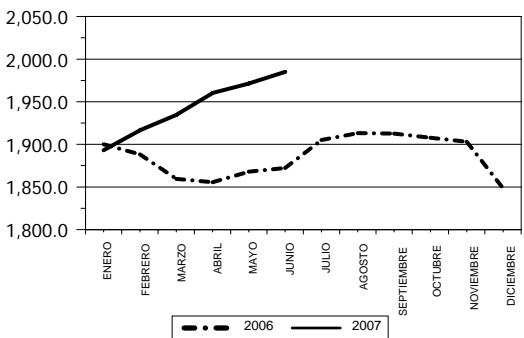

Reservas Técnicas y Matemáticas a Cargo de Reaseguradoras

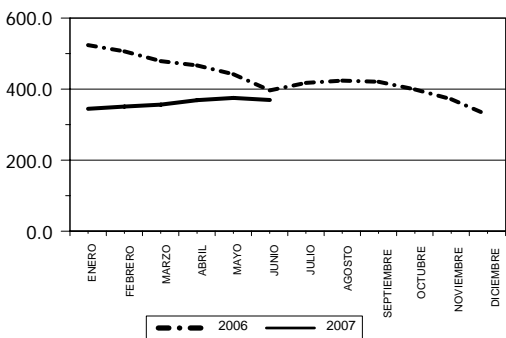

Obligaciones Contractuales Pendiente de Pago

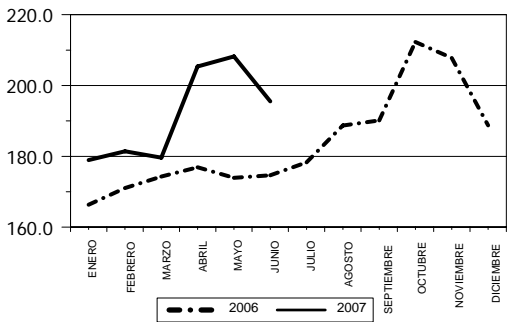

Instituciones de Seguros

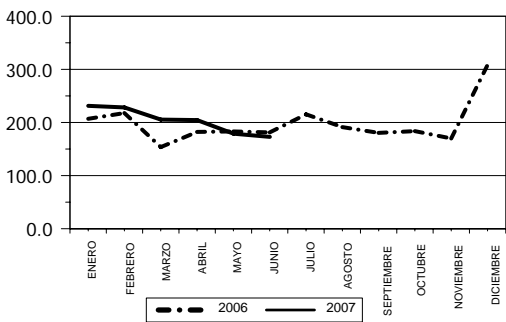

Acreedores Varios

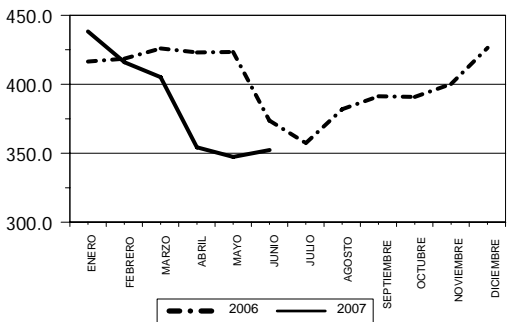

Otros Pasivos 1/

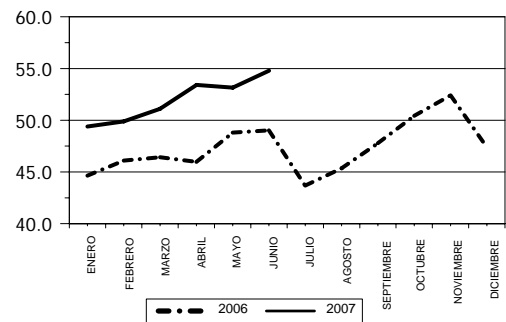

Créditos Diferidos

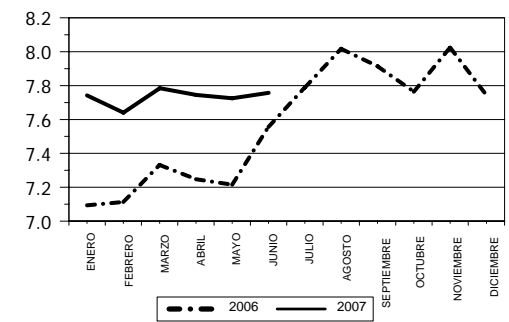

Capital Contable

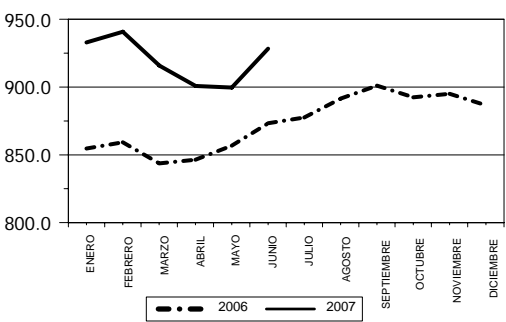

1/ Incluye: Documentos por Pagar y Préstamos por Pagar

EMPRESAS DE SEGUROS

ESTADO DE RESULTADOS CONDENSADO

DEL 1 DE ENERO AL 30 DE JUNIO DE 2007

(Cifras en Miles de Quetzales)

CONCEPTO	CONSOLIDADO	PRIVADAS	ESTATALES
Cuentas de productos			
Primas			
Seguro Directo	1,995,762	1,948,480	47,282
(-) Devoluciones y Cancelaciones de Primas	541,718	540,806	912
PRIMAS DIRECTAS NETAS	1,454,044	1,407,674	46,370
Primas	57,335	57,272	63
(+) Por Reaseguro Tomado Local	22,939	22,876	63
(+) Por Reaseguro Tomado del Exterior	34,396	34,396	0
(-) Devoluciones y Cancelaciones de Primas	1,973	1,973	0
TOTAL DE PRIMAS NETAS	1,509,405	1,462,973	46,433
(-) Primas por Reaseguro Cedido	465,846	438,276	27,570
PRIMAS NETAS DE RETENCIÓN	1,043,560	1,024,697	18,863
Variaciones en reservas técnicas y matemáticas	69,911	68,037	1,874
(-) Variaciones Gastos	639,832	635,790	4,042
(+) Variaciones Productos	569,920	567,752	2,168
PRIMAS NETAS DE RETENCIÓN DEVENGADAS	973,649	956,659	16,989
(-) Costo de adquisición y siniestralidad	818,115	810,719	7,396
Adquisición	179,551	177,797	1,754
(+) Gastos de Adquisición y Renovación	220,167	218,412	1,754
(-) Comisiones y Participaciones por Reaseguro Cedido	40,615	40,615	0
Siniestralidad	638,563	632,922	5,642
(+) Gastos por obligaciones contractuales	830,457	823,137	7,320
(+) Participa. Reaseguradoras en salvamentos y recup.	2,552	2,552	0
(-) Recuperaciones por Reaseguro Cedido	159,233	158,089	1,144
(-) Salvamentos y Recuperaciones	35,213	34,679	534
UTILIDAD BRUTA EN OPERACIONES DE SEGUROS	155,534	145,940	9,593
(-) Gastos y productos de operaciones	68,252	69,161	(909)
(+) Egresos por inversiones	7,647	7,646	1
(+) Gastos de Administración	198,385	193,596	4,789
(-) Derechos de Emisión de Pólizas (Neto)	46,589	44,452	2,137
(-) Productos de Inversiones	91,191	87,630	3,561
UTILIDAD (PÉRDIDA) EN OPERACIÓN	87,282	76,780	10,502
Otros productos y gastos	37,560	36,987	572
(+) Otros Productos	47,698	47,066	632
(-) Otros Gastos	10,139	10,079	60
UTILIDAD NETA (PÉRDIDA) EN OPERACIÓN	124,841	113,767	11,074
(+) Productos de Ejercicios Anteriores	2,797	2,682	115
(-) Gastos de Ejercicios Anteriores	1,437	1,363	74
UTILIDAD (PÉRDIDA)	126,201	115,086	11,116
(-) Impuesto Sobre la Renta	6,876	5,453	1,423
UTILIDAD (PÉRDIDA) NETA	119,326	109,633	9,693



EMPRESAS DE SEGUROS

ESTADO DE RESULTADOS CONDENSADO

DEL 1 DE ENERO AL 30 DE JUNIO DE 2007

(Cifras en Miles de Quetzales)

CONCEPTO	CHN	ALIANZA	CIGNA	G & T	GENERAL
Cuentas de Productos					
Primas					
Seguro Directo	47,282	30,824	36,025	575,088	229,292
(-) Devoluciones y Cancelaciones de Primas	912	5,821	45	186,976	52,145
PRIMAS DIRECTAS NETAS	46,370	25,003	35,980	388,112	177,147
Primas	63	579	0	5,281	33,047
(+) Por Reaseguro Tomado Local	63	579	0	5,281	4,009
(+) Por Reaseguro Tomado del Exterior	0	0	0	0	29,038
(-) Devoluciones y Cancelaciones de Primas	0	51	0	913	0
TOTAL DE PRIMAS NETAS	46,433	25,531	35,980	392,480	210,194
(-) Primas por Reaseguro Cedido	27,570	6,030	118	98,616	53,587
PRIMAS NETAS DE RETENCIÓN	18,863	19,501	35,862	293,864	156,607
VARIACIONES EN RESERVAS TÉCNICAS Y MATEMÁTICAS	1,874	1,802	(281)	23,534	7,312
(-) Variaciones Gastos	4,042	5,061	9,443	32,702	183,465
(+) Variaciones Productos	2,168	3,260	9,724	9,168	176,153
PRIMAS NETAS DE RETENCIÓN DEVENGADAS	16,989	17,699	36,143	270,330	149,295
(-) COSTO DE ADQUISICIÓN Y SINIESTRALIDAD	7,396	14,670	27,562	248,991	127,577
ADQUISICIÓN	1,754	3,464	4,161	65,060	26,288
(+) Gastos de Adquisición y Renovación	1,754	4,343	4,167	65,060	33,243
(-) Comisiones y Participaciones por Reaseguro Cedido	0	879	5	0	6,955
SINIESTRALIDAD	5,642	11,205	23,400	183,930	101,289
(+) Gastos Por Obligaciones Contractuales	7,320	13,536	23,400	241,330	121,465
(+) Participa. Reaseguradoras en Salvamentos y Recup.	0	0	0	79	0
(-) Recuperaciones por Reaseguro Cedido	1,144	1,224	0	42,411	16,862
(-) Salvamentos y Recuperaciones	534	1,106	0	15,067	3,314
UTILIDAD BRUTA EN OPERACIONES DE SEGUROS	9,593	3,029	8,582	21,339	21,719
(-) GASTOS Y PRODUCTOS DE OPERACIONES	(909)	953	4,376	14,864	8,991
(+) Egresos por Inversiones	1	0	0	2,165	1,248
(+) Gastos de Administración	4,789	3,135	6,055	47,426	25,560
(-) Derechos de Emisión de Pólizas (Neto)	2,137	1,089	6	13,906	4,535
(-) Productos de Inversiones	3,561	1,092	1,673	20,821	13,282
UTILIDAD (PÉRDIDA) EN OPERACIÓN	10,502	2,076	4,205	6,475	12,728
OTROS PRODUCTOS Y GASTOS	572	1,535	77	14,436	2,984
(+) Otros Productos	632	1,556	106	14,679	3,553
(-) Otros Gastos	60	21	29	244	570
UTILIDAD NETA (PÉRDIDA) EN OPERACIÓN	11,074	3,611	4,282	20,911	15,711
(+) Productos de Ejercicios Anteriores	115	7	113	18	511
(-) Gastos de Ejercicios Anteriores	74	0	1	0	92
UTILIDAD (PÉRDIDA)	11,116	3,618	4,394	20,929	16,130
(-) Impuesto Sobre la Renta	1,423	1,122	4	0	0
UTILIDAD (PÉRDIDA) NETA	9,693	2,496	4,390	20,929	16,130

EMPRESAS DE SEGUROS

ESTADO DE RESULTADOS CONDENSADO

DEL 1 DE ENERO AL 30 DE JUNIO DE 2007

(Cifras en Miles de Quetzales)

CONCEPTO	OCCIDENTE	SEGURIDAD	PANAMERICANA	UNIVERSALES	CEIBA
Cuentas de Productos					
Primas					
Seguro Directo	85,902	81,571	61,327	153,705	33,125
(-) Devoluciones y Cancelaciones de Primas	13,110	22,592	344	39,366	5,113
PRIMAS DIRECTAS NETAS	72,791	58,979	60,983	114,339	28,012
Primas	1,505	8,328	0	1,570	864
(+) Por Reaseguro Tomado Local	1,505	5,197	0	1,570	864
(+) Por Reaseguro Tomado del Exterior	0	3,132	0	0	0
(-) Devoluciones y Cancelaciones de Primas	908	93	0	0	0
TOTAL DE PRIMAS NETAS	73,388	67,214	60,983	115,910	28,876
(-) Primas por Reaseguro Cedido	13,037	40,139	3,246	13,332	2,673
PRIMAS NETAS DE RETENCIÓN	60,351	27,075	57,738	102,578	26,203
Variaciones en Reservas Técnicas y Matemáticas	5,310	1,220	10,855	4,899	61
(-) Variaciones Gastos	14,522	6,968	25,574	278,107	5,870
(+) Variaciones Productos	9,212	5,748	14,719	273,207	5,809
PRIMAS NETAS DE RETENCIÓN DEVENGADAS	55,041	25,855	46,883	97,678	26,142
(-) Costo de Adquisición y Siniestralidad	41,488	16,033	39,054	89,713	19,400
Adquisición	11,204	469	8,557	18,885	4,834
(+) Gastos de Adquisición y Renovación	11,240	9,409	8,557	18,990	5,137
(-) Comisiones y Participaciones por Reaseguro Cedido	36	8,940	0	105	303
Siniestralidad	30,284	15,564	30,497	70,828	14,566
(+) Gastos Por Obligaciones Contractuales	43,549	36,840	30,497	73,103	16,318
(+) Participa. Reaseguradoras en Salvamentos y Recup.	50	1,597	0	0	0
(-) Recuperaciones por Reaseguro Cedido	12,356	20,766	0	1,508	1,047
(-) Salvamentos y Recuperaciones	958	2,106	0	767	705
UTILIDAD BRUTA EN OPERACIONES DE SEGUROS	13,553	9,822	7,828	7,965	6,742
(-) Gastos y Productos de Operaciones	8,682	5,044	(1,367)	5,770	5,337
(+) Egresos por Inversiones	446	346	371	397	208
(+) Gastos de Administración	19,760	9,461	9,059	15,460	7,221
(-) Derechos de Emisión de Pólizas (Neto)	1,202	2,270	0	5,017	1,355
(-) Productos de Inversiones	10,322	2,492	10,797	5,071	737
UTILIDAD (PÉRDIDA) EN OPERACIÓN	4,871	4,778	9,196	2,195	1,405
Otros Productos y Gastos	1,251	905	1,569	1,936	234
(+) Otros Productos	1,543	2,060	1,948	3,817	549
(-) Otros Gastos	292	1,155	380	1,882	315
UTILIDAD NETA (PÉRDIDA) EN OPERACIÓN	6,122	5,682	10,765	4,131	1,639
(+) Productos de Ejercicios Anteriores	201	473	34	32	0
(-) Gastos de Ejercicios Anteriores	70	417	0	156	55
UTILIDAD (PÉRDIDA)	6,253	5,738	10,799	4,008	1,584
(-) Impuesto Sobre la Renta	1,734	8	0	0	17
UTILIDAD (PÉRDIDA) NETA	4,519	5,730	10,799	4,008	1,567

EMPRESAS DE SEGUROS

ESTADO DE RESULTADOS CONDENSADO

DEL 1 DE ENERO AL 30 DE JUNIO DE 2007

(Cifras en Miles de Quetzales)

CONCEPTO	ROBLE	GUATEMALTECA	TIKAL	COLUMNA	DE LA NACION
Cuentas de Productos					
Primas					
Seguro Directo	407,712	15,375	28,373	33,062	73,888
(-) Devoluciones y Cancelaciones de Primas	157,662	786	10,458	1,682	5,255
PRIMAS DIRECTAS NETAS	250,050	14,589	17,914	31,381	68,633
Primas	2,040	0	341	0	2,668
(+) Por Reaseguro Tomado Local	1,987	0	341	0	496
(+) Por Reaseguro Tomado del Exterior	54	0	0	0	2,172
(-) Devoluciones y Cancelaciones de Primas	0	0	8	0	0
TOTAL DE PRIMAS NETAS	252,091	14,589	18,247	31,381	71,301
(-) Primas por Reaseguro Cedido	114,751	6,752	8,571	2,622	45,210
PRIMAS NETAS DE RETENCIÓN	137,340	7,837	9,676	28,759	26,091
Variaciones en Reservas Técnicas y Matemáticas	12,702	1,675	(1,343)	1,743	190
(-) Variaciones Gastos	40,226	2,860	2,504	11,125	7,511
(+) Variaciones Productos	27,524	1,185	3,847	9,381	7,321
PRIMAS NETAS DE RETENCIÓN DEVENGADAS	124,638	6,162	11,019	27,016	25,901
(-) Costo de Adquisición y Siniestralidad	111,082	4,536	9,500	17,582	17,024
Adquisición	24,114	(446)	422	4,165	2,985
(+) Gastos de Adquisición y Renovación	32,143	712	2,198	4,169	8,355
(-) Comisiones y Participaciones por Reaseguro Cedido	8,029	1,158	1,777	4	5,370
Siniestralidad	86,968	4,982	9,079	13,418	14,039
(+) Gastos Por Obligaciones Contractuales	122,383	8,649	13,934	13,978	24,192
(+) Participa. Reaseguradoras en Salvamentos y Recup.	0	25	0	0	0
(-) Recuperaciones por Reaseguro Cedido	28,776	3,515	4,296	447	9,201
(-) Salvamentos y Recuperaciones	6,639	177	559	113	952
UTILIDAD BRUTA EN OPERACIONES DE SEGUROS	13,556	1,626	1,519	9,433	8,877
(-) Gastos y Productos de Operaciones	2,335	696	1,971	1,022	3,257
(+) Egresos por Inversiones	1,866	149	149	228	19
(+) Gastos de Administración	21,879	1,446	4,013	3,750	7,162
(-) Derechos de Emisión de Pólizas (Neto)	9,177	216	629	410	1,850
(-) Productos de Inversiones	12,233	683	1,561	2,546	2,075
UTILIDAD (PÉRDIDA) EN OPERACIÓN	11,221	930	(452)	8,411	5,621
Otros Productos y Gastos	5,473	134	693	148	1,523
(+) Otros Productos	7,165	134	1,471	179	1,804
(-) Otros Gastos	1,692	0	778	31	281
UTILIDAD NETA (PÉRDIDA) EN OPERACIÓN	16,694	1,064	240	8,559	7,144
(+) Productos de Ejercicios Anteriores	0	186	0	40	0
(-) Gastos de Ejercicios Anteriores	0	5	0	318	0
UTILIDAD (PÉRDIDA)	16,694	1,244	240	8,281	7,144
(-) Impuesto Sobre la Renta	0	0	0	2,567	0
UTILIDAD (PÉRDIDA) NETA	16,694	1,244	240	5,714	7,144

EMPRESAS DE SEGUROS

ESTADO DE RESULTADOS CONDENSADO

DEL 1 DE ENERO AL 30 DE JUNIO DE 2007

(Cifras en Miles de Quetzales)

CONCEPTO	AGROMERCANTIL	ASRURAL
Cuentas de productos		
Primas		
Seguro Directo	65,535	37,677
(-) Devoluciones y Cancelaciones de Primas	14,896	24,556
PRIMAS DIRECTAS NETAS	50,639	13,121
Primas	1,047	0
(+) Por Reaseguro Tomado Local	1,047	0
(+) Por Reaseguro Tomado del Exterior	0	0
(-) Devoluciones y Cancelaciones de Primas	0	0
TOTAL DE PRIMAS NETAS	51,686	13,121
(-) Primas por Reaseguro Cedido	30,899	(1,307)
PRIMAS NETAS DE RETENCIÓN	20,787	14,428
VARIACIONES EN RESERVAS TÉCNICAS Y MATEMÁTICAS	2,722	(4,364)
(-) Variaciones Gastos	5,804	4,048
(+) Variaciones Productos	3,082	8,412
PRIMAS NETAS DE RETENCIÓN DEVENGADAS	18,065	18,792
(-) COSTO DE ADQUISICIÓN Y SINIESTRALIDAD	13,459	13,048
ADQUISICIÓN	505	3,129
(+) Gastos de Adquisición y Renovación	8,378	2,312
(-) Comisiones y Participaciones por Reaseguro Cedido	7,872	(817)
SINIESTRALIDAD	12,953	9,919
(+) Gastos Por Obligaciones Contractuales	30,347	9,616
(+) Participa. Reaseguradoras en Salvamentos y Recup.	802	0
(-) Recuperaciones por Reaseguro Cedido	16,059	(381)
(-) Salvamentos y Recuperaciones	2,138	77
UTILIDAD BRUTA EN OPERACIONES DE SEGUROS	4,606	5,744
(-) GASTOS Y PRODUCTOS DE OPERACIONES	2,519	4,711
(+) Egresos por Inversiones	0	54
(+) Gastos de Administración	5,351	6,859
(-) Derechos de Emisión de Pólizas (Neto)	1,989	800
(-) Productos de Inversiones	843	1,402
UTILIDAD (PÉRDIDA) EN OPERACIÓN	2,087	1,033
OTROS PRODUCTOS Y GASTOS	2,436	1,655
(+) Otros Productos	2,703	3,797
(-) Otros Gastos	267	2,142
UTILIDAD NETA (PÉRDIDA) EN OPERACIÓN	4,523	2,689
(+) Productos de Ejercicios Anteriores	3	1,063
(-) Gastos de Ejercicios Anteriores	0	248
UTILIDAD (PÉRDIDA)	4,526	3,504
(-) Impuesto Sobre la Renta	2	0
UTILIDAD (PÉRDIDA) NETA	4,524	3,504

# EMPRESAS DE SEGUROS

## ESTADO DE RESULTADOS COMPARATIVO 2006 - 2007

(Cifras en millones de Quetzales)

Primas Netas 1/

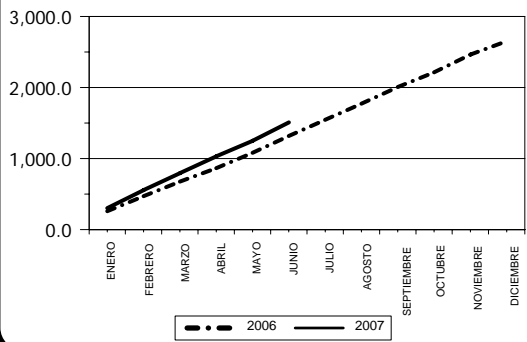

Primas Cedidas

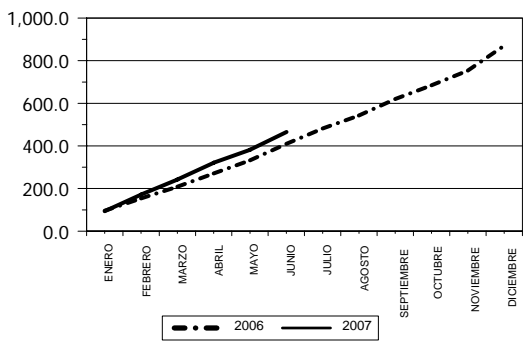

Primas Netas Retenidas Devengadas

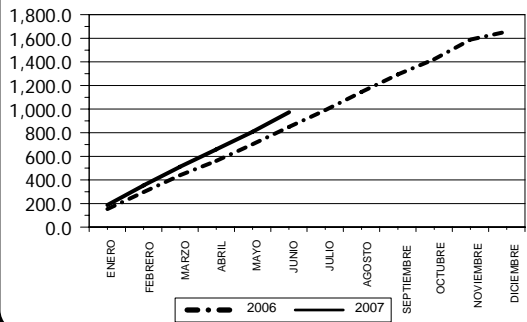

Gastos de Adquisición 2/

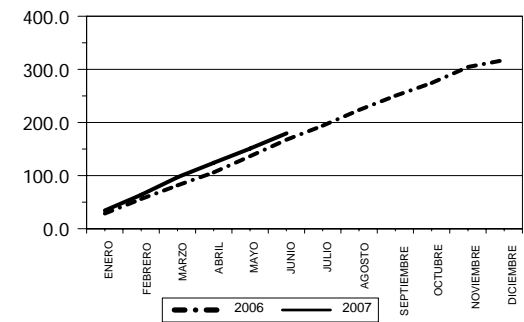

Gastos por Siniestros 3/

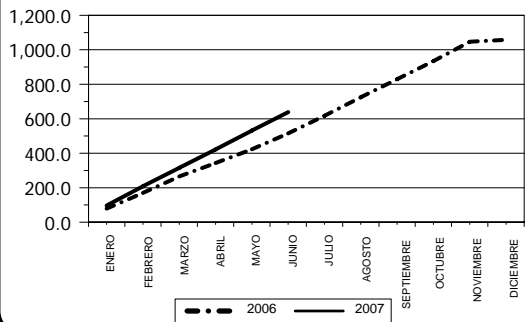

Gastos por Administración 4/

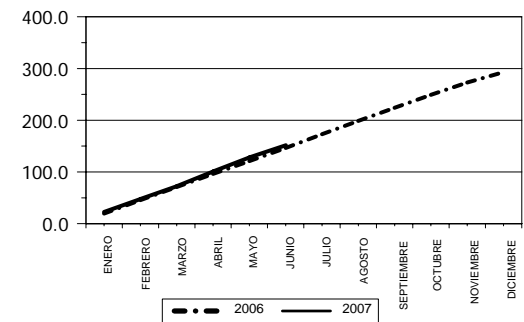

Productos de Inversiones 5/

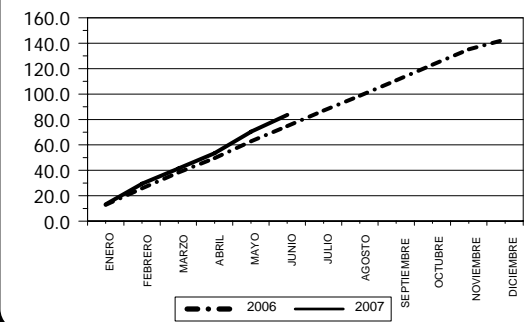

Resultado

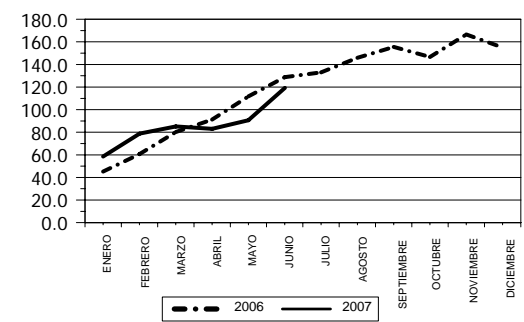

1/ Incluye: Seguro Directo y Reaseguro Tomado, menos Devoluciones y Cancelaciones de Primas.  
2/ Incluye: Gastos de Adquisición y Renovación netos de Comisiones y Participaciones por Reaseguro Cedido.  
3/ Incluye: Gastos por Obligaciones Contractuales, Recuperaciones por Reaseguro Cedido, Salvamentos y Recuperaciones, y Participación de Reaseguradoras en Salvamentos y Recuperaciones.  
4/ Incluye: Deducción por Derechos de Emisión y se excluye el ISR.  
5/ Incluye: Deducción de Gastos por Inversiones.

EMPRESAS DE SEGUROS

ESTADO DE RESULTADOS DEL RAMO DE VIDA

DEL 1 DE ENERO AL 30 DE JUNIO DE 2007

(En miles de Quetzales)

	Total	Planes Populares	Planes Individuales	Planes Colectivos	Rentas y Pensiones
Primas					
Seguro Directo	256,070	19	87,640	168,411	0
(-) Devoluciones y Cancelaciones de Primas	12,309	0	3,215	9,095	0
PRIMAS DIRECTAS NETAS	243,761	19	84,426	159,316	0
Primas					
(+) Por Reaseguro Tomado Local	2,003	0	0	2,003	
(+) Por Reaseguro Tomado del Exterior	5,041	0	0	5,041	
(-) Devoluciones y Cancelaciones de Primas	399	0	138	261	0
TOTAL PRIMAS NETAS	250,406	19	84,288	166,099	0
(-) Primas por Reaseguro Cedido	61,834	0	11,647	50,186	0
PRIMAS NETAS DE RETENCIÓN	188,572	19	72,640	115,913	0
VARIACIONES EN RESERVAS TÉCNICAS Y MATEMATICAS					
(-) Variaciones Gastos	249,804	0	169,640	80,164	0
(+) Variaciones Productos	212,157	2	144,710	67,351	93
PRIMAS NETAS DE RETENCION DEVENGADAS	150,925	21	47,710	103,101	93
(-) COSTOS DE ADQUISICION Y SINIESTRALIDAD	129,341	12	52,494	76,835	0
ADQUISICIÓN	36,045	12	16,004	20,029	0
(+) Gastos de Adquisición y Renovación	42,102	12	16,015	26,075	0
(-) Comisiones y Participaciones por Reaseguro Cedido	6,057	0	11	6,046	0
SINIESTRALIDAD	93,296	0	36,490	56,806	0
(+) Gastos por Obligaciones Contractuales	120,591	0	42,081	78,510	
(+) Participa. Reaseguradoras en Salvamentos y Recup.					
(-) Recuperaciones por Reaseguro Cedido	27,295	0	5,591	21,704	0
(-) Salvamentos y Recuperaciones					
UTILIDAD BRUTA EN OPERACIONES DE SEGUROS	21,584	9	-4,783	26,265	93
(-) GASTOS Y PRODUCTOS DE OPERACIÓN	-7,361	-8	-20,499	13,357	-211
(+) Egresos por Inversiones	3,217	1	2,400	796	21
(+) Gastos de Administración	32,911	3	11,078	21,831	0
(-) Derechos de Emisión de Pólizas (Neto)	610	0	52	558	0
(-) Productos de Inversiones	42,879	12	33,925	8,711	232
UTILIDAD (PERDIDA) EN OPERACIÓN	28,945	17	15,716	12,908	304
OTROS PRODUCTOS Y GASTOS	6,231	0	2,097	4,133	0
(+) Otros Productos	7,913	1	2,664	5,249	0
(-) Otros Gastos	1,682	0	566	1,116	0
UTILIDAD NETA (PERDIDA) EN OPERACIÓN	35,176	17	17,813	17,042	304
(+) Productos de Ejercicios Anteriores	464	0	156	308	0
(-) Gastos de Ejercicios Anteriores	238	0	80	158	0
UTILIDAD (PERDIDA)	35,402	17	17,889	17,191	304
(-) Impuesto Sobre la Renta	1,141	0	384	757	0
UTILIDAD (PERDIDA) NETA	34,261	17	17,505	16,435	304

**EMPRESAS DE SEGUROS**  
**ESTADO DE RESULTADOS DEL RAMO DE ACCIDENTES Y ENFERMEDADES**  
**DEL 1 DE ENERO AL 30 DE JUNIO DE 2007**  
**(En miles de Quetzales)**

	Total	Salud y Hospitalización	Accidentes Personales	Accidentes en Viajes
Primas				
Seguro Directo	335,539	308,004	27,249	287
(-) Devoluciones y Cancelaciones de Primas	39,805	31,610	8,128	67
PRIMAS DIRECTAS NETAS	295,734	276,393	19,121	219
Primas				
(+) Por Reaseguro Tomado Local	1,642	71	1,570	0
(+) Por Reaseguro Tomado del Exterior	23,945	23,630	316	0
(-) Devoluciones y Cancelaciones de Primas	454	424	29	0
TOTAL PRIMAS NETAS	320,868	299,671	20,978	219
(-) Primas por Reaseguro Cedido	29,651	27,657	1,971	23
PRIMAS NETAS DE RETENCIÓN	291,216	272,013	19,007	196
VARIACIONES EN RESERVAS TÉCNICAS Y MATEMATICAS				
(-) Variaciones Gastos	58,813	52,754	6,038	20
(+) Variaciones Productos	49,193	43,040	6,130	23
PRIMAS NETAS DE RETENCION DEVENGADAS	281,597	262,299	19,100	198
(-) COSTOS DE ADQUISICION Y SINIESTRALIDAD	234,973	224,718	10,214	41
ADQUISICIÓN	42,977	38,907	4,029	41
(+) Gastos de Adquisición y Renovación	46,070	42,475	3,550	45
(-) Comisiones y Participaciones por Reaseguro Cedido	3,093	3,568	-479	3
SINIESTRALIDAD	191,996	185,811	6,184	0
(+) Gastos por Obligaciones Contractuales	209,716	201,961	7,755	0
(+) Participa. Reaseguradoras en Salvamentos y Recup.		0	0	0
(-) Recuperaciones por Reaseguro Cedido	17,720	16,149	1,571	0
(-) Salvamentos y Recuperaciones		0	0	0
UTILIDAD BRUTA EN OPERACIONES DE SEGUROS	46,624	37,581	8,886	157
(-) GASTOS Y PRODUCTOS DE OPERACIÓN	34,485	33,102	1,366	17
(+) Egresos por Inversiones	692	650	42	0
(+) Gastos de Administración	42,172	39,386	2,757	29
(-) Derechos de Emisión de Pólizas (Neto)	720	-255	965	10
(-) Productos de Inversiones	7,660	7,189	469	2
UTILIDAD (PERDIDA) EN OPERACIÓN	12,139	4,478	7,520	140
OTROS PRODUCTOS Y GASTOS	7,984	7,457	522	5
(+) Otros Productos	10,140	9,470	663	7
(-) Otros Gastos	2,155	2,013	141	1
UTILIDAD NETA (PERDIDA) EN OPERACIÓN	20,123	11,935	8,042	146
(+) Productos de Ejercicios Anteriores	595	555	39	0
(-) Gastos de Ejercicios Anteriores	305	285	20	0
UTILIDAD (PERDIDA)	20,412	12,205	8,061	146
(-) Impuesto Sobre la Renta	1,462	1,365	96	1
UTILIDAD (PERDIDA) NETA	18,950	10,840	7,965	145

# EMPRESAS DE SEGUROS

## PRIMAS NETAS DE RETENCIÓN DEL 1 DE ENERO AL 30 DE JUNIO DE 2007

(En Miles de Quetzales)

RAMO	Primas Directas	Devoluciones	Cancelaciones	Primas Directas Netas	Primas de Reaseguro Tomado Local	Primas de Reaseguro Tomado del Exterior	Devoluciones por Reaseguro Tomado	Cancelaciones por Reaseguro Tomado	Primas Netas Totales	Primas de Reaseguro Cedido	RETENCIÓN	
											Primas Netas	%
	1	2	3	4=(1-(2+3))	5	6	7	8	9=(4+5+6-(7+8))	10	11=(9-10)	12=(11/9)*100
TOTAL	1,995,762	27,451	514,268	1,454,044	22,939	34,396	93	1,880	1,509,405	465,846	1,043,560	69
SEGURO DE VIDA	256,070	2,746	9,564	243,761	2,003	5,041	0	399	250,406	61,834	188,572	75
Planes Populares	19	0	0	19	0	0	0	0	19	0	19	100
Planes Individuales	87,640	505	2,710	84,426	0	0	0	138	84,288	11,647	72,640	86
Planes Colectivos	168,411	2,241	6,854	159,316	2,003	5,041	0	261	166,099	50,186	115,913	70
Rentas y Pensiones	0	0	0	0	0	0	0	0	0	0	0	
ACCIDENTES Y ENFERMEDADES	335,539	4,077	35,728	295,734	1,642	23,945	0	454	320,868	29,651	291,216	91
Salud y Hospitalización	308,004	2,649	28,962	276,393	71	23,630	0	424	299,671	27,657	272,013	91
Accidentes Personales	27,249	1,361	6,766	19,121	1,570	316	0	29	20,978	1,971	19,007	91
Accidentes en Viajes	287	67	0	219	0	0	0	0	219	23	196	90
SEGURO DE DAÑOS	1,404,153	20,628	468,976	914,549	19,294	5,410	93	1,028	938,132	374,361	563,771	60
Incendio y Líneas Aliadas	153,548	2,594	52,825	98,129	6,042	783	10	110	104,834	78,569	26,265	25
Terremoto	181,753	2,727	51,822	127,203	3,395	597	13	143	131,039	108,259	22,780	17
Vehículos Automotores	720,216	10,631	264,481	445,104	3,761	54	45	500	448,373	39,939	408,435	91
Transportes	130,320	2,515	34,624	93,181	665	1,531	9	105	95,262	41,537	53,725	56
Robo y Hurto	25,809	58	5,247	20,503	147	1,646	2	23	22,271	13,611	8,660	39
Servicio y Conservación de Activos Fijos	924	2	343	579	3	0	0	1	581	405	175	30
Cascos Marítimos	1,870	8	352	1,510	9	0	0	2	1,517	793	724	48
Rotura de Cristales	253	0	85	168	4	0	0	0	172	21	151	88
Aviación	35,388	78	16,355	18,955	0	81	2	21	19,013	15,238	3,775	20
Responsabilidad Civil	40,406	776	8,397	31,233	218	194	3	35	31,607	22,626	8,981	28
Seguro Obligatorio Ley de Tránsito	9,669	35	2,285	7,349	1,245	0	1	8	8,585	2,410	6,175	72
Riesgos Técnicos	70,885	-36	23,050	47,870	474	0	5	54	48,286	37,178	11,109	23
Diversos	33,113	1,240	9,108	22,764	3,332	524	2	26	26,592	13,775	12,817	48



**EMPRESAS DE SEGUROS**  
**ESTADO DE RESULTADOS DEL RAMO DE DAÑOS**  
**DEL 1 DE ENERO AL 30 DE JUNIO DE 2007**  
(En miles de Quetzales)

Concepto	Total	Incendio y Líneas Aliadas	Terremoto	Vehículos Automotores	Transportes	Robo y Hurto	Servicio y Conserv. de Activos Fijos	Cascos Marítimos	Rotura de Cristales	Aviación	Responsabili- dad Civil	Seguro Obligatorio Ley de Tránsito	Riesgos Técnicos	Diversos
Primas														
Seguro Directo	1,404,153	153,548	181,753	720,216	130,320	25,809	924	1,870	253	35,388	40,406	9,669	70,885	33,113
(-) Devoluciones y Cancelaciones de Primas	489,604	55,419	54,549	275,112	37,140	5,306	345	360	85	16,433	9,173	2,320	23,014	10,348
PRIMAS DIRECTAS NETAS	914,549	98,129	127,203	445,104	93,181	20,503	579	1,510	168	18,955	31,233	7,349	47,870	22,764
Primas														
(+) Por Reaseguro Tomado Local	19,294	6,042	3,395	3,761	665	147	3	9	4	0	218	1,245	474	3,332
(+) Por Reaseguro Tomado del Exterior	5,410	783	597	54	1,531	1,646	0	0	0	81	194	0	0	524
(-) Devoluciones y Cancelaciones de Primas	1,121	120	156	545	114	25	1	2	0	23	38	9	59	28
TOTAL PRIMAS NETAS	938,132	104,834	131,039	448,373	95,262	22,271	581	1,517	172	19,013	31,607	8,585	48,286	26,592
(-) Primas por Reaseguro Cedido	374,361	78,569	108,259	39,939	41,537	13,611	405	793	21	15,238	22,626	2,410	37,178	13,775
PRIMAS NETAS DE RETENCIÓN	563,771	26,265	22,780	408,435	53,725	8,660	175	724	151	3,775	8,981	6,175	11,109	12,817
VARIACIONES EN RESERVAS TÉCNICAS Y MATEMATICAS														
(-) Variaciones Gastos	331,215	34,723	11,695	238,375	14,049	9,456	82	669	34	2,941	7,705	545	6,294	4,647
(+) Variaciones Productos	308,571	32,868	3,296	227,353	12,230	9,683	103	720	36	2,963	7,465	1,330	6,352	4,170
PRIMAS NETAS DE RETENCION DEVENGADAS	541,127	24,410	14,381	397,413	51,906	8,887	197	775	153	3,797	8,741	6,961	11,167	12,340
(-) COSTOS DE ADQUISICION Y SINIESTRALIDAD	453,801	23,205	-90	367,358	34,459	4,822	61	108	161	1,549	6,727	845	10,716	3,881
ADQUISICIÓN	100,529	10,619	-273	75,358	7,693	-96	42	96	16	1,320	1,447	779	2,302	1,227
(+) Gastos de Adquisición y Renovación	131,995	18,038	6,768	80,044	10,471	1,587	58	130	19	1,867	3,070	779	5,015	4,148
(-) Comisiones y Participaciones por Reaseguro Cedido	31,466	7,420	7,042	4,686	2,778	1,683	16	34	3	547	1,623	0	2,713	2,921
SINIESTRALIDAD	353,272	12,586	184	292,001	26,766	4,918	19	12	144	229	5,280	66	8,414	2,654
(+) Gastos por Obligaciones Contractuales	500,150	39,602	-1,218	346,781	44,777	10,373	33	12	229	1,170	11,466	418	35,780	10,729
(+) Participa. Reaseguradoras en Salvamentos y Recup.	2,552	83	0	1,189	18	0	0	0	0	0	10	0	0	1,252
(-) Recuperaciones por Reaseguro Cedido	114,218	27,051	-1,401	22,368	17,917	5,437	14	0	84	941	6,158	330	27,355	7,965
(-) Salvamentos y Recuperaciones	35,213	48	0	33,602	112	18	0	0	0	0	37	21	12	1,362
UTILIDAD BRUTA EN OPERACIONES DE SEGUROS	87,326	1,205	14,470	30,055	17,447	4,066	136	667	-7	2,248	2,014	6,115	451	8,459
(-) GASTOS Y PRODUCTOS DE OPERACIÓN	41,128	-5,000	13,681	16,273	7,140	1,715	7	133	10	1,051	1,680	638	1,880	1,921
(+) Egresos por Inversiones	3,737	560	651	1,725	219	93	4	1	1	27	139	22	231	64
(+) Gastos de Administración	123,301	13,779	17,223	58,931	12,520	2,927	76	199	23	2,499	4,154	1,128	6,346	3,495
(-) Derechos de Emisión de Pólizas (Neto)	45,258	13,248	-2,887	25,615	3,219	294	32	56	6	1,185	1,101	270	2,181	939
(-) Productos de Inversiones	40,652	6,091	7,079	18,768	2,380	1,012	41	12	7	290	1,513	243	2,517	699
UTILIDAD (PERDIDA) EN OPERACIÓN	46,198	6,205	789	13,782	10,307	2,351	129	534	-18	1,197	334	5,478	-1,429	6,538
OTROS PRODUCTOS Y GASTOS	23,344	2,609	3,261	11,157	2,370	554	14	38	4	473	787	214	1,202	662
(+) Otros Productos	29,646	3,313	4,141	14,169	3,010	704	18	48	5	601	999	271	1,526	840
(-) Otros Gastos	6,301	704	880	3,012	640	150	4	10	1	128	212	58	324	179
UTILIDAD NETA (PERDIDA) EN OPERACIÓN	69,542	8,814	4,050	24,939	12,678	2,905	144	572	-13	1,670	1,121	5,691	-227	7,200
(+) Productos de Ejercicios Anteriores	1,738	194	243	831	177	41	1	3	0	35	59	16	89	49
(-) Gastos de Ejercicios Anteriores	893	100	125	427	91	21	1	1	0	18	30	8	46	25
UTILIDAD (PERDIDA)	70,442	8,908	4,168	25,343	12,764	2,925	144	573	-13	1,687	1,149	5,754	-184	7,224
(-) Impuesto Sobre la Renta	4,273	478	597	2,042	434	101	3	7	1	87	144	39	220	121
UTILIDAD (PERDIDA) NETA	66,169	8,431	3,571	23,301	12,330	2,824	142	566	-14	1,601	1,005	5,715	-404	7,103

# EMPRESAS DE SEGUROS

## SINIESTRALIDAD NETA DEL 1 DE ENERO AL 30 DE JUNIO DE 2007

(En Miles de Quetzales)

RAMO	SINIESTROS 1/			Sinistros y Gastos Recup. por Reaseguro Cedido	SALVAMENTOS		Sinistralidad Neta	% De Sinistralidad Neta
	Directos	Reaseguro Tomado	Total		Seguro Directo 2/	Reaseguro Tomado		
	1	2	3=(1+2)	4	5	6	7=(3-(4+5+6))	8=(7/3)*100
TOTAL	806,789	26,220	833,009	159,233	35,213	0	638,563	77
SEGURO DE VIDA	117,327	3,264	120,591	27,295	0	0	93,296	77
Planes Populares	0	0		0	0	0		0
Planes Individuales	42,081	0	42,081	5,591	0	0	36,490	87
Planes Colectivos	75,246	3,264	78,510	21,704	0	0	56,806	72
Rentas y Pensiones	0	0		0	0	0		0
ACCIDENTES Y ENFERMEDADES	190,244	19,471	209,716	17,720	0	0	191,996	92
Salud y Hospitalización	182,669	19,292	201,961	16,149	0	0	185,811	92
Accidentes Personales	7,575	179	7,755	1,571	0	0	6,184	80
Accidentes en Viajes	0	0		0	0	0		0
SEGURO DE DAÑOS	499,217	3,485	502,703	114,218	35,213	0	353,272	70
Incendio y Líneas Aliadas	38,905	780	39,685	27,051	48	0	12,586	32
Terremoto	(1,218)	0	(1,218)	-1,401	0	0	184	-15
Vehículos Automotores	347,863	108	347,970	22,368	33,602	0	292,001	84
Transportes	44,159	635	44,795	17,917	112	0	26,766	60
Robo y Hurto	10,373	0	10,373	5,437	18	0	4,918	47
Servicio y Conservación de Activos Fijos	33	0	33	14	0	0	19	57
Cascos Marítimos	12	0	12	0	0	0	12	100
Rotura de Cristales	227	2	229	84	0	0	144	63
Aviación	1,170	0	1,170	941	0	0	229	20
Responsabilidad Civil	11,030	445	11,476	6,158	37	0	5,280	46
Seguro Obligatorio Ley de Tránsito	363	0	363	330	21	0	12	3
Riegos Técnicos	34,983	798	35,780	27,355	12	0	8,414	24
Diversos	11,318	717	12,036	7,965	1,362	0	2,708	23

1/ Incluye Gastos de Ajuste de Sinistros

2/ Deducida la participación de los reaseguradores

EMPRESAS DE SEGUROS  
MARGEN DE SOLVENCIA Y FONDO DE GARANTIA  
AL 30 DE JUNIO DE 2007  
(Cifras en miles de Quetzales)

EMPRESAS	a/ MARGEN DE SOLVENCIA (1)	b/ FONDO DE GARANTÍA (2)	c/ PATRIMONIO TECNICO (3)	EXCESO / DEFICIENCIA	
				MARGEN DE SOLVENCIA (4 = 3 - 1)	FONDO DE GARANTÍA (5 = 3 - 2)
DEPARTAMENTO DE SEGUROS Y PREVISION DE EL CHN DE GUATEMALA	5,573	6,000	55,198	49,625	49,198
SEGUROS G&T, S. A.	98,722	32,907	143,306	44,584	110,399
EMPRESA GUATEMALTECA CIGNA DE SEGUROS, S. A.	11,631	6,000	31,933	20,302	25,933
SEGUROS UNIVERSALES, S. A.	30,525	10,175	50,325	19,800	40,150
LA SEGURIDAD DE CENTROAMERICA, CIA. DE SEGUROS, S.A.	9,011	6,000	66,478	57,467	60,478
COMPAÑÍA DE SEGUROS PANAMERICANA, S. A.	24,039	8,013	34,338	10,299	26,325
SEGUROS ALIANZA, S. A.	10,739	6,000	32,959	22,220	26,959
ASEGURADORA GENERAL, S. A.	58,986	19,662	103,257	44,271	83,595
SEGUROS EL ROBLE, S. A.	48,093	16,031	124,161	76,068	108,130
ASEGURADORA GUATEMALTECA, S. A.	2,493	6,000	11,257	8,764	5,257
SEGUROS DE OCCIDENTE, S. A.	24,600	8,200	57,494	32,894	49,294
ASEGURADORA LA CEIBA, S. A.	7,694	6,000	24,299	16,605	18,299
SEGUROS TIKAL, S. A.	5,258	6,000	27,749	22,491	21,749
COLUMNNA, COMPAÑIA DE SEGUROS, S. A.	8,780	6,000	43,506	34,726	37,506
ASEGURADORA DE LA NACIÓN, S. A.	11,219	6,000	44,019	32,800	38,019
SEGUROS AGROMERCANTIL, SOCIEDAD ANONIMA	7,719	6,000	32,119	24,400	26,119
SEGUROS DEL PAIS, S. A.	9,528	6,000	42,255	32,727	36,255
TOTAL	374,610	160,988	924,653	550,043	763,665

a/ Patrimonio que una empresa aseguradora debe mantener para garantizar su solvencia y cubrir situaciones extraordinarias derivadas de la operación del seguro.

b/ Mínimo (1/3) de margen de solvencia o el requerimiento legal de capital pagado para operar seguros, se utilizará el mayor.

c/ Está constituida por la diferencia entre activo y pasivo, tomando en cuenta las sobrevaluaciones de ambos conceptos contables, aunque no aparezcan registradas en el balance general de la aseguradora.

Nota: Información correspondiente al segundo trimestre.

EMPRESAS DE SEGUROS

INDICADORES FINANCIEROS

ÁREA	INDICADOR	DEFINICIÓN	INTERPRETACIÓN
LIQUIDEZ	Liquidez (LIQ)	Es el cociente resultante de dividir los activos de corto plazo más las inversiones entre el pasivo exigible. $LIQ = \left( \frac{\text{Activos de Corto Plazo} + \text{Inversiones}}{\text{Pasivo Exigible}} \right) * 100$	Representa la proporción de activos de corto plazo más las inversiones, respecto del pasivo exigible.
SOLVENCIA	Indicador de Margen de Solvencia (IMS)	Se obtiene al dividir el patrimonio técnico entre el margen de solvencia. $IMS = \frac{\text{Patrimonio Técnico}}{\text{Margen de Solvencia}}$	Evidencia el número de veces que el Margen de Solvencia es cubierto por el Patrimonio Técnico. Un valor superior a 1, evidencia exceso del Patrimonio Técnico, mientras que inferior a 1, muestra insuficiencia del mismo.
	Indicador de Fondo de Garantía (IFG)	Se obtiene al dividir el patrimonio técnico entre el fondo de garantía. $IFG = \frac{\text{Patrimonio Técnico}}{\text{Fondo de Garantía}}$	Evidencia el número de veces que el Fondo de Garantía es cubierto por el Patrimonio Técnico. Un valor superior a 1, evidencia exceso del Patrimonio Técnico, mientras que inferior a 1, muestra insuficiencia del mismo.
	Patrimonio en relación a Activos (PA)	Es el cociente resultante de dividir el capital contable entre el activo neto. $PA = \left( \frac{\text{Capital Contable}}{\text{Activo}} \right) * 100$	Evidencia el inverso del grado de apalancamiento de la entidad.
RENTABILIDAD	Rentabilidad sobre Patrimonio (RP)	Es el cociente de la utilidad neta anualizada entre el capital contable. $RP = \left( \frac{\text{Utilidad Neta Anualizada}}{\text{Capital Contable}} \right) * 100$	Muestra la utilidad con respecto a los recursos de los accionistas. Este indicador se presenta siempre y cuando el capital contable sea positivo.
	Rentabilidad sobre Activos (RA)	Se calcula dividiendo la utilidad neta anualizada entre el activo neto. $RA = \left( \frac{\text{Utilidad Neta Anualizada}}{\text{Activo}} \right) * 100$	Corresponde a la utilidad con respecto a los recursos propios y ajenos de la entidad.
	Resultado de Operación de Seguros (RO)	Es el cociente resultante de dividir la utilidad (o pérdida) en operación entre las primas netas de retención devengadas. $RO = \left( \frac{\text{Utilidad o Pérdida de Operación}}{\text{Primas Netas de Retención Devengadas}} \right) * 100$	Representa la utilidad bruta en operación de la actividad aseguradora, en relación a las primas netas de retención devengadas.
SINIESTRALIDAD	Siniestralidad (SIN)	Se obtiene al dividir los gastos por obligaciones contractuales entre el total de primas netas y restar el valor resultante de la unidad. $SIN = \left( 1 - \left( \frac{\text{Gastos por Obligaciones Contractuales}}{\text{Total Primas Netas}} \right) \right) * 100$	Indica el remanente del total de primas netas, una vez deducidos los gastos por obligaciones contractuales en que incurrió la entidad. También representa el índice de siniestralidad, restado de la unidad para otorgar mayor punteo a la entidad con menores siniestros.

**NOTA 1:** Activos de Corto Plazo + Inversiones: (+)Inversiones (+)Disponibilidades (+)Primas por Cobrar (Neto) (+)Instituciones de Seguros (+)Deudores Varios (-)Compañías Reaseguradoras.

**NOTA 2:** Pasivos Exigibles: (+)Reservas Técnicas y Matemáticas (Sub-Total) (+)Obligaciones Contractuales pendientes de Pago (+)Instituciones de Seguros (+)Acreedores Varios (+)Documentos por Pagar (+)Préstamos por Pagar (+)Otros Pasivos (+)Créditos Diferidos (-)Compañías Reaseguradas.

**NOTA 3:** Los indicadores de mayor valor reflejan una mejor situación de la entidad en el rubro correspondiente.

**NOTA 4:** Los indicadores están expresados en porcentaje, a excepción de los relativos a Márgen de Solvencia y Fondo de Garantía.

**NOTA 5:** Utilidad Neta Anualizada = (Utilidad Neta \*12 / Mes de que se trate)



# EMPRESAS DE SEGUROS

## INDICADORES FINANCIEROS

### AL 30 DE JUNIO DE 2007

EMPRESAS	LIQUIDEZ	SOLVENCIA			RENTABILIDAD			SINIESTRALIDAD
	Liquidez	Indicador de Margen de Solvencia 1/	Indicador de Fondo de Garantía 1/	Patrimonio en relación a Activos 1/	Rentabilidad sobre Patrimonio	Rentabilidad sobre Activos	Resultado de Operación se Seguros	Siniestralidad
	(LIQ)	(IMS)	(IFG)	(PA)	(RP)	(RA)	(RO)	(SIN)
DEPARTAMENTO DE SEGUROS Y PREVISION DE EL CHN DE GUATEMALA	223.99	9.90	9.20	55.60	34.91	19.41	61.82	84.24
SEGUROS ALIANZA, S. A.	209.41	3.07	5.49	54.22	15.15	8.21	11.73	46.98
EMPRESA GUATEMALTECA CIGNA DE SEGUROS, S. A.	200.62	2.75	5.32	51.94	27.50	14.28	11.63	34.96
SEGUROS G&T, S. A.	120.73	1.45	4.35	20.93	29.18	6.11	2.40	38.51
ASEGURADORA GENERAL, S. A.	121.00	1.75	5.25	20.39	30.98	6.32	8.52	42.21
SEGUROS DE OCCIDENTE, S. A.	110.21	2.34	7.01	13.92	15.72	2.19	8.85	40.66
LA SEGURIDAD DE CENTROAMERICA, CIA. DE SEGUROS, S.A.	208.25	7.38	11.08	54.62	16.72	9.13	18.48	45.19
COMPAÑÍA DE SEGUROS PANAMERICANA, S. A.	107.52	1.43	4.29	9.41	87.79	8.26	19.61	49.99
SEGUROS UNIVERSALES, S. A.	111.69	1.65	4.95	23.89	15.75	3.76	2.25	36.93
ASEGURADORA LA CEIBA, S. A.	174.82	3.16	4.05	44.57	12.90	5.75	5.37	43.49
SEGUROS EL ROBLE, S. A.	137.88	2.58	7.75	31.00	26.89	8.34	9.00	51.45
ASEGURADORA GUATEMALTECA, S. A.	155.74	4.52	1.88	37.38	22.05	8.24	15.08	40.71
SEGUROS TIKAL, S. A.	183.37	5.28	4.62	48.78	1.68	0.82	( 4.10)	23.64
COLUMN, COMPAÑÍA DE SEGUROS, S. A.	191.44	4.96	7.25	51.36	26.27	13.49	31.13	55.46
ASEGURADORA DE LA NACIÓN, S. A.	180.77	3.92	7.34	46.87	27.41	12.85	21.70	66.07
SEGUROS AGROMERCANTIL, SOCIEDAD ANONIMA	163.00	4.16	5.35	41.45	28.08	11.64	11.55	41.29
ASEGURADORA RURAL, S. A.	199.41	4.43	7.04	53.81	16.48	8.87	5.50	26.71
<b>EMPRESAS DE SEGUROS</b>	131.76	2.47	5.74	27.89	25.71	7.17	8.96	44.98

1/ Cálculos preparados en base a forma MC-1, reportada por las Empresas de Seguros.

**EMPRESAS DE SEGUROS**  
**SEGURO DEL RAMO DE VIDA INDIVIDUAL**  
**MOVIMIENTO DE POLIZAS Y SUMAS ASEGURADAS**  
**DEL 01 DE ENERO AL 30 DE JUNIO DE 2007**  
(Montos en miles de Quetzales)

	TOTAL		ORDINARIO DE VIDA		UNIVERSAL		TEMPORAL		DOTAL	
	No. de Pólizas	Monto	No. de Pólizas	Monto	No. de Pólizas	Monto	No. de Pólizas	Monto	No. de Pólizas	Monto
<b>SALDO AL 31/03/2007</b>	<b>98,030</b>	<b>17,854,820</b>	<b>38,274</b>	<b>11,047,732</b>	<b>38,982</b>	<b>5,207,731</b>	<b>18,514</b>	<b>1,469,548</b>	<b>2,260</b>	<b>129,809</b>
<b>AUMENTOS</b>										
Rehabilitadas	1,330	124,611	480	70,907	620	22,422	225	30,941	5	341
Emitidas	5,259	845,297	4,153	652,009	684	112,790	242	78,827	180	1,671
Aumentos al Monto		77,083		12,083		64,950		50		0
Otros Aumentos		76,026		43,186		31,962		843		35
<b>SUMA DE LOS AUMENTOS</b>	<b>6,589</b>	<b>1,123,016</b>	<b>4,633</b>	<b>778,185</b>	<b>1,304</b>	<b>232,124</b>	<b>467</b>	<b>110,660</b>	<b>185</b>	<b>2,048</b>
<b>DEDUCCIONES</b>										
Vencimientos	3,880	368,808	3,778	363,185	3	134	58	4,070	41	1,419
Expiraciones	54	16,379	0	0	0	0	53	16,376	1	3
Disminución al Monto		102,719		26,215		76,505		0		0
Otras Deduciones		148,375		89,925		55,391		2,976		84
Rescates	2,013	271,436	1,839	251,912	135	17,686	0	0	39	1,838
Fallecimientos	163	15,056	143	13,102	8	1,273	6	485	6	196
Caducación	5,881	121,586	1	1	5,510	54,219	349	66,868	21	498
<b>SUMA DE LAS DEDUCCIONES</b>	<b>11,991</b>	<b>1,044,360</b>	<b>5,761</b>	<b>744,340</b>	<b>5,656</b>	<b>205,207</b>	<b>466</b>	<b>90,775</b>	<b>108</b>	<b>4,039</b>
<b>SALDO AL 30/06/2007</b>	<b>92,628</b>	<b>17,933,476</b>	<b>37,146</b>	<b>11,081,576</b>	<b>34,630</b>	<b>5,234,648</b>	<b>18,515</b>	<b>1,489,434</b>	<b>2,337</b>	<b>127,818</b>

NOTA: Incluye Moneda Nacional y Moneda Extranjera

**EMPRESAS DE SEGUROS**  
**SEGURO DEL RAMO DE VIDA INDIVIDUAL**  
**MOVIMIENTO DE POLIZAS Y SUMAS ASEGURADAS**  
**DEL 01 DE ENERO AL 30 DE JUNIO DE 2007**  
(Montos en miles de Quetzales)

	TOTAL		SALDADO		PRORROGADO	
	No. de Pólizas	Monto	No. de Pólizas	Monto	No. de Pólizas	Monto
<b>SALDO AL 31/03/2007</b>	<b>893</b>	<b>41,706</b>	<b>271</b>	<b>9,037</b>	<b>622</b>	<b>32,668</b>
<b>AUMENTOS</b>						
Conversiones	6	685	6	685	0	0
Otros Aumentos		3,479		0		3,479
<b>SUMA DE LOS AUMENTOS</b>	<b>6</b>	<b>4,164</b>	<b>6</b>	<b>685</b>	<b>0</b>	<b>3,479</b>
<b>DEDUCCIONES</b>						
Vencimientos	4	50	0	0	4	50
<b>SUMA DE LAS DEDUCCIONES</b>	<b>4</b>	<b>50</b>	<b>0</b>	<b>0</b>	<b>4</b>	<b>50</b>
<b>SALDO AL 30/06/2007</b>	<b>895</b>	<b>45,820</b>	<b>277</b>	<b>9,722</b>	<b>618</b>	<b>36,098</b>

NOTA: Incluye Moneda Nacional y Moneda Extranjera

**EMPRESAS DE SEGUROS**  
**SEGURO DEL RAMO DE VIDA - OTROS PLANES**  
**MOVIMIENTO DE POLIZAS Y SUMAS ASEGURADAS**  
**DEL 01 DE ENERO AL 30 DE JUNIO DE 2007**  
(Montos En Miles de Quetzales )

	TOTAL		PLANES POPULARES		PLANES COLECTIVOS			OTROS PLANES (INCLUYE RENTAS Y PENSIONES)	
	No. Pólizas	Monto	No. Pólizas	Monto	No. Pólizas	No. de Certificados	Monto	No. Pólizas	Monto
<b>SALDO AL 31-03-2007</b>	<b>46,519</b>	<b>104,885,597</b>	<b>0</b>	<b>0</b>	<b>46,519</b>	<b>2,710,453</b>	<b>104,885,597</b>	<b>0</b>	<b>0</b>
<b>AUMENTOS</b>									
Aumentos al Monto		10,427,732	0	0			10,427,732		0
Otros Aumentos		48,578,577	0	0			48,578,577		0
Altas de Certificados de Pólizas en Vigor		7,578,412	0	0		175,053	7,578,412		
Emitidas	319	4,764,691	0	0	319	23,595	4,764,691	0	0
<b>SUMA AUMENTOS</b>	<b>319</b>	<b>71,349,412</b>	<b>0</b>	<b>0</b>	<b>319</b>	<b>198,648</b>	<b>71,349,412</b>	<b>0</b>	<b>0</b>
<b>DEDUCCIONES</b>									
Bajas de Certificados de Pólizas en Vigor		4,985,131		0		30,912	4,985,131		
Disminución al Monto		3,893,720		0			3,893,720		0
Fallecimientos	1	11,571	0	0	1	557	11,571	0	0
Caducidades	349	6,696,948	0	0	349	4,634	6,696,948	0	0
Otras Deducciones		47,707,556		0			47,707,556		0
<b>SUMA DEDUCCIONES</b>	<b>350</b>	<b>63,294,926</b>	<b>0</b>	<b>0</b>	<b>350</b>	<b>36,103</b>	<b>63,294,926</b>	<b>0</b>	<b>0</b>
<b>SALDO AL 30-06-2007</b>	<b>46,488</b>	<b>112,940,082</b>	<b>0</b>	<b>0</b>	<b>46,488</b>	<b>2,872,998</b>	<b>112,940,082</b>	<b>0</b>	<b>0</b>

NOTA : Incluye Moneda Nacional y Moneda Extranjera



**EMPRESAS DE SEGUROS**  
**SEGURO DEL RAMO DE ACCIDENTES Y ENFERMEDADES**  
**MOVIMIENTO DE POLIZAS Y SUMAS ASEGURADAS**  
**DEL 01 DE ENERO AL 30 DE JUNIO DE 2007**  
(Montos en miles de Quetzales)

	T O T A L		SALUD Y HOSPITALIZACION		ACCIDENTES PERSONALES		ACCIDENTES EN VIAJES	
	No. Pólizas	Monto	No. Pólizas	Monto	No. Pólizas	Monto	No. Pólizas	Monto
<b>SALDO AL 31/03/2007</b>	<b>113,675</b>	<b>105,364,960</b>	<b>60,411</b>	<b>66,302,951</b>	<b>53,219</b>	<b>39,039,255</b>	<b>45</b>	<b>22,753</b>
<b>AUMENTOS</b>								
Renovaciones	1,721	10,658,583	135	8,499,723	1,559	2,156,182	27	2,678
Otros Aumentos		12,938,857		10,057,046		2,881,810		0
Emisiones	4,739	13,597,252	95	10,990,025	4,548	2,576,165	96	31,062
Aumentos al Monto		4,239,948		3,662,646		577,302		0
<b>SUMA DE LOS AUMENTO</b>	<b>6,460</b>	<b>41,434,640</b>	<b>230</b>	<b>33,209,440</b>	<b>6,107</b>	<b>8,191,459</b>	<b>123</b>	<b>33,740</b>
<b>DEDUCCIONES</b>								
Otras Deducciones		3,906,180		1,146,050		2,760,131		0
Expiraciones	3,607	4,753,778	28	1,167,291	3,550	3,568,164	29	18,324
Pagadas Por Siniestro	169	4,288	82	4,182	87	106	0	0
Disminución al Monto		5,167,570		1,936,771		3,230,799		0
Rescindidas	589	6,912,459	8	6,380,892	550	530,530	31	1,036
<b>SUMA DE LAS DEDUCCIONES</b>	<b>4,365</b>	<b>20,744,275</b>	<b>118</b>	<b>10,635,185</b>	<b>4,187</b>	<b>10,089,730</b>	<b>60</b>	<b>19,360</b>
<b>SALDO AL 30/06/2007</b>	<b>115,770</b>	<b>126,055,324</b>	<b>60,523</b>	<b>88,877,207</b>	<b>55,139</b>	<b>37,140,984</b>	<b>108</b>	<b>37,134</b>

1. Se incluye moneda nacional y moneda extranjera
2. Emisiones: Se consideran las pólizas de primer año
3. Renovaciones: Se consideran las pólizas a partir del segundo año
4. Rescindidas: Cuando a voluntad de cualquiera de las partes o por falta de pago de la prima, el seguro quede descontinuado

**EMPRESAS DE SEGUROS**  
**SEGURO DEL RAMO DE DAÑOS**  
**MOVIMIENTO DE POLIZAS Y SUMAS ASEGURADAS**  
**DEL 01 DE ENERO AL 30 DE JUNIO DE 2007**  
**( Montos En Miles de Quetzales )**

DESCRIPCION	TOTAL		INCENDIO Y LINEAS ALIADAS		TERREMOTOS		VEHICULOS AUTOMOTORES		TRANSPORTE	
	No. Pólizas	Monto	No. Pólizas	Monto	No. Pólizas	Monto	No. Pólizas	Monto	No. Pólizas	Monto
SALDO INICIAL	893,766	395,831,948	146,078	110,012,450	120,182	110,866,709	439,842	92,625,504	86,454	8,313,621
AUMENTOS										
Emisiones	42,261	50,307,636	4,472	8,551,998	4,115	7,599,028	26,398	12,674,548	1,852	6,865,793
Renovaciones	33,374	74,963,449	5,369	24,202,759	4,522	19,144,445	18,916	12,786,301	821	612,097
Aumentos al Monto		18,863,624		6,076,913		5,405,395		1,921,610		153,343
Otros Aumentos		56,872,359		10,724,075		29,446,791		4,631,593		3,683,089
SUMA DE LOS AUMENTOS	75,635	201,007,069	9,841	49,555,746	8,637	61,595,659	45,314	32,014,052	2,673	11,314,322
Rescindidas	156,704	18,957,529	46,116	2,057,699	45,129	2,336,140	6,799	6,887,111	30,314	2,592,262
Vencidas	120,880	105,846,266	5,912	27,090,496	5,964	31,716,322	103,410	11,826,967	1,736	5,413,272
Pagadas por Siniestros	395	42,303	34	1,986	0	0	335	4,944	13	1,055
Disminuciones		15,406,113		4,974,051		3,501,973		6,123,193		122,199
Otras Deduciones		27,866,113		11,751,564		3,369,331		2,927,769		1,580,821
SUMA DE LAS DEDUCCIONES	277,979	168,118,323	52,062	45,875,796	51,093	40,923,766	110,544	27,769,985	32,063	9,709,609
SALDO FINAL	691,422	428,720,694	103,857	113,692,399	77,726	131,538,602	374,612	96,869,572	57,064	9,918,333

**EMPRESAS DE SEGUROS**  
**SEGURO DEL RAMO DE DAÑOS**  
**MOVIMIENTO DE POLIZAS Y SUMAS ASEGURADAS**  
**DEL 01 DE ENERO AL 30 DE JUNIO DE 2007**  
**( Montos En Miles de Quetzales )**

DESCRIPCION	ROBO Y HURTO		SERVICIO Y CONSERVACION DE ACTIVOS FIJOS		CASCOS MARITIMOS		ROTURA DE CRISTALES		AVIACION	
	No. Pólizas	Monto	No. Pólizas	Monto	No. Pólizas	Monto	No. Pólizas	Monto	No. Pólizas	Monto
SALDO INICIAL	27,786	5,089,909	161	175,128	1242	246,529	542	17,424	3,434	12,783,062
AUMENTOS										
Emisiones	337	80,972	8	38,241	21	31,007	26	1,827	73	1,371,514
Renovaciones	917	1,065,611	7	5,363	145	77,779	6	3,214	118	7,296,570
Aumentos al Monto		4,605,729		0		7,121		0		66,263
Otros Aumentos		115,658		14,960		939		1,083		1,646,014
SUMA DE LOS AUMENTOS	1,254	5,867,969	15	58,564	166	116,846	32	6,125	191	10,380,362
Rescindidas	7,948	6,305	0	0	392	7,319	367	36	376	125,592
Vencidas	622	4,575,459	15	19,599	31	33,417	45	3,808	98	10,687,299
Pagadas por Sinistros	3	34	0	0	0	0	0	0	0	0
Disminuciones		5,066		0		80,404		121		4,974
Otras Deduciones		94,553		6,456		40,707		0		2,448,837
SUMA DE LAS DEDUCCIONES	8,573	4,681,417	15	26,055	423	161,848	412	3,965	474	13,266,702
SALDO FINAL	20,467	6,276,462	161	207,637	985	201,527	162	19,584	3,151	9,896,722

**EMPRESAS DE SEGUROS**  
**SEGURO DEL RAMO DE DAÑOS**  
**MOVIMIENTO DE POLIZAS Y SUMAS ASEGURADAS**  
**DEL 01 DE ENERO AL 30 DE JUNIO DE 2007**  
**( Montos En Miles de Quetzales )**

DESCRIPCION	RESPONSABILIDAD CIVIL		RIESGOS TECNICOS		DIVERSOS		SEGURO OBLIGATORIO LEY DE TRANSITO	
	No. Pólizas	Monto	No. Pólizas	Monto	No. Pólizas	Monto	No. Pólizas	Monto
SALDO INICIAL	22,212	15,823,526	28,497	30,355,442	10,582	1,902,678	6,754	7,619,966
AUMENTOS								
Emisiones	570	863,412	1,030	10,288,886	501	123,736	2,858	1,816,672
Renovaciones	925	1,275,968	1,007	8,256,623	328	52,398	293	184,321
Aumentos al Monto		108,491		447,978		70,637		143
Otros Aumentos		804,939		5,498,086		1,939		303,193
SUMA DE LOS AUMENTOS	1,495	3,052,811	2,037	24,491,573	829	248,710	3,151	2,304,329
DEDUCCIONES								
Rescindidas	7,048	291,159	8,788	4,357,167	3,363	225,020	64	71,719
Vencidas	886	1,643,364	884	11,636,985	241	79,766	1,036	1,119,511
Pagadas por Siniestros	5	145	0	0	5	34,139	0	0
Disminuciones		128,755		410,073		55,304		0
Otras Deducciones		73,360		1,870,681		15,483		3,686,550
SUMA DE LAS DEDUCCIONES	7,939	2,136,782	9,672	18,274,906	3,609	409,712	1,100	4,877,780
SALDO FINAL	15,768	16,739,555	20,862	36,572,110	7,802	1,741,676	8,805	5,046,515

Notas:

1. Se incluye Moneda Nacional y Moneda Extranjera.

2. Emisiones: Se consideran las pólizas de primer año.

3. Renovaciones: Se consideran las pólizas a partir del segundo año.

4. Rescindidas: Cuando a voluntad de cualquiera de las partes o por falta de pago de la prima, el seguro quede discontinuado.

5. En cada ramo se considera como monto el valor máximo asegurado. En vehículos automotores se suman todas las coberturas.

**EMPRESAS DE SEGUROS**  
**SEGURO VIGENTE DE VEHICULOS AUTOMOTORES**  
**NUMERO DE VEHICULOS POR CLASE Y COBERTURA**  
**DEL 01 DE ENERO AL 30 DE JUNIO DE 2007**

Clase de Vehículos	Total	DAÑOS AL VEHICULO ASEGURADO				RESPONSABILIDAD CIVIL (Excluyendo Ocupantes)		LESIONES A OCUPANTES DEL VEHICULO	
		Vuelcos Accidentes o Colisiones	Robos y Hurto	Motines Etc.	Otros Daños	Daños a la Propiedad Ajena	Lesiones Corporales	Pagos de Gastos Médicos	Accidentes Personales
AUTOMOVILES	69,012	11,068	4,630	3,938	4,836	6,734	2,315	17,911	17,580
CABEZALES (TRACTORES)	6,316	483	360	356	362	1,031	469	1,626	1,629
TRACTORES	29	5	5	5	5	2	1	3	3
PANELES	4,718	544	293	263	310	497	195	1,311	1,305
CAMIONES	9,384	953	500	454	532	1,462	429	2,530	2,524
REMOLQUES (TRAILERS)	111	16	16	14	24	21	5	7	8
MICROBUSES	4,165	564	286	237	339	539	141	1,045	1,014
JEEPS	1,218	184	136	66	81	112	23	315	301
PICK-UPS	17,302	2,600	1,243	1,109	1,304	1,787	601	4,348	4,310
CAMIONETAS DEPORTIVAS	6,980	1,591	391	276	426	1,371	233	1,371	1,321
MOTOCICLETAS	10,543	1,720	1,513	1,348	1,502	2,974	1,457	17	12
AUTOBUSES URBANOS	2,073	283	275	278	279	238	100	310	310
OTROS VEHICULOS	546	270	33	10	24	152	12	24	21
AUTOBUSES EXTRAURBANOS	52	8	0	0	16	21	6	1	0
	<b>132,449</b>	<b>20,289</b>	<b>9,681</b>	<b>8,354</b>	<b>10,040</b>	<b>16,941</b>	<b>5,987</b>	<b>30,819</b>	<b>30,338</b>

**Notas:**

1. Cada cobertura indica el número de vehículos asegurados.
2. Un vehículo puede tener varias coberturas.

# EMPRESAS DE SEGUROS

**MONTO DE SINIESTROS EN LOS VEHICULOS ASEGURADOS POR CLASE Y COBERTURA**  
**DEL 01 DE ENERO AL 30 DE JUNIO DE 2007**  
(Montos en miles de Quetzales)

		DAÑOS AL VEHICULO ASEGURADO				RESPONSABILIDAD CIVIL (Excluyendo Ocupantes)		LESIONES A OCUPANTES DEL VEHICULO	
Clase de Vehículos	Total	Vuelcos y Accidentes o Colisiones	Robos y Hurto	Motines Etc.	Otros Daños	Daños a la Propiedad Ajena	Lesiones Corporales	Pagos de Gastos Médicos	Accidentes Personales
AUTOMOVILES	198,669	124,308	52,840	7	2,086	15,049	1,318	3,035	26
TRACTORES	0	0	0	0	0	0	0	0	0
PANELES	4,267	2,560	830	0	28	772	55	22	0
CABEZALES (TRACTORES)	5,573	2,566	975	0	31	1,748	99	105	49
CAMIONES	14,906	6,749	3,590	0	134	4,060	345	19	11
REMOLQUES (TRAILERS)	438	126	74	0	185	52	0	1	0
MICROBUSES	12,156	6,257	1,757	0	200	3,702	168	64	7
JEEPS	2,986	2,099	524	0	93	246	9	14	0
PICK-UPS	26,704	16,138	5,439	0	462	4,224	255	177	9
MOTOCICLETAS	1,187	626	166	0	4	301	29	46	15
CAMIONETAS DEPORTIVAS	35,881	18,801	10,266	0	277	5,794	478	256	8
AUTOBUSES URBANOS	794	202	75	0	2	500	15	0	0
OTROS VEHICULOS	4,447	2,757	832	0	19	818	16	5	0
AUTOBUSES EXTRAURBANOS	457	240	0	0	48	139	26	3	0
<b>Total</b>	<b>308,465</b>	<b>183,430</b>	<b>77,368</b>	<b>7</b>	<b>3,568</b>	<b>37,405</b>	<b>2,814</b>	<b>3,747</b>	<b>125</b>

## Notas:

1. Se Incluye Moneda Nacional y Moneda Extranjera
2. Un vehículo puede tener varias coberturas.
3. Se presentan los montos de siniestros efectivamente pagados.

EMPRESAS DE FIANZAS

BALANCE GENERAL CONDENSADO

AL 30 DE JUNIO DE 2007

(En miles de Quetzales)

CONCEPTO	CONSOLIDADO	PRIVADAS	ESTATALES
ACTIVO	429,813	365,405	64,407
INVERSIONES	288,810	227,381	61,429
En Valores Del Estado	119,095	71,468	47,627
En Valores de Empresas Privadas y Mixtas (Neto)	28,260	28,260	0
Cédulas Hipotecarias	16,210	16,210	0
Valores En Moneda Extranjera	0	0	0
Otros Valores	0	0	0
Préstamos (Neto)	6,914	6,914	0
Depósitos	79,162	72,340	6,822
Bienes Inmuebles (Neto)	29,519	29,511	9
Aumentos Por Revaluaciones (Neto)	7,006	34	6,972
Inmuebles Vendidos Con Reserva de Dominio (Neto)	0	0	0
Documentos Por Cobrar (Neto)	562	562	0
Otras Inversiones	2,081	2,081	0
DISPONIBILIDADES	18,568	18,566	2
PRIMAS POR COBRAR (Neto)	27,709	27,140	569
INSTITUCIONES DE FIANZAS	6,165	6,133	32
Compañías Reafianzadas	4,600	4,584	17
Reservas Retenidas por Compañías Reafianzadas	94	94	0
Compañías Reafianzadoras	1,471	1,456	15
DEUDORES VARIOS	73,315	71,188	2,127
Agentes de Fianzas (Neto)	513	513	0
Productos Por Cobrar (Neto)	2,306	1,237	1,068
Cuentas Por Liquidar	66,950	66,950	0
Sucursales y Agencias	0	0	0
Otros Deudores (Neto)	3,547	2,488	1,059
BIENES MUEBLES (NETO)	2,674	2,429	245
OTROS ACTIVOS	2,877	2,874	3
Bienes y Derechos Adquiridos por Recuperaciones de F.	2,844	2,844	0
Activos Diversos	33	31	3
CARGOS DIFERIDOS (NETO)	9,695	9,695	0
PASIVO	237,494	229,228	8,265
RESERVAS TECNICAS	185,985	175,521	10,464
(-) a cargo de Reafianzadoras	80,479	76,945	3,535
SUB-TOTAL	105,505	98,576	6,929
OBLIGACIONES CONTRACTUALES PENDIENTES DE PAGO	24,730	24,730	0
INSTITUCIONES DE FIANZAS	40,874	40,735	139
Compañías Reafianzadas	113	113	0
Compañías Reafianzadoras	28,550	28,411	139
Reservas Retenidas y Depósitos de Cías. Reafianzadoras	12,210	12,210	0
ACREEDORES VARIOS	50,819	49,874	945
DOCUMENTOS POR PAGAR	149	100	49
PRESTAMOS POR PAGAR	11,795	11,795	0
OTROS PASIVOS	2,728	2,532	196
CREDITOS DIFERIDOS	894	887	7
CAPITAL CONTABLE	192,319	136,177	56,142
CAPITAL AUTORIZADO	125,900	125,900	0
CAPITAL NO PAGADO (-)	62,675	62,675	0
CAPITAL PAGADO	63,225	63,225	0
APORTES PARA ACCIONES (+)	5	5	0
SUBTOTAL	63,230	63,230	0
ACCIONES EN TESORERIA (-)	0	0	0
CAPITAL PAGADO NETO	63,230	63,230	0
OTRAS APORTACIONES	44	44	0
RESERVAS DE CAPITAL	54,174	10,489	43,685
OTRAS RESERVAS	42,387	42,387	0
REVALUACIONES DE ACTIVOS	9,850	2,878	6,972
UTILIDADES RETENIDAS	3,010	3,010	0
PERDIDAS POR APLICAR (-)	(4,494)	(4,494)	0
RESULTADO DEL EJERCICIO	24,120	18,634	5,485
TOTAL IGUAL A LA SUMA DE ACTIVO	429,813	365,405	64,407

EMPRESAS DE FIANZAS

BALANCE GENERAL CONDENSADO

AL 30 DE JUNIO DE 2007

(En miles de Quetzales)

CONCEPTO	CHN	GUATEMALTECA	SEGURIDAD	G & T	UNIVERSALES
ACTIVO	64,407	5,442	6,486	106,074	55,296
INVERSIONES	61,429	4,546	5,894	77,784	27,886
En Valores Del Estado	47,627	545	5,510	24,646	11,658
En Valores de Empresas Privadas y Mixtas (Neto)	0	208	0	6,297	4,374
Cédulas Hipotecarias	0	0	0	11,714	2,495
Valores En Moneda Extranjera	0	0	0	0	0
Otros Valores	0	0	0	0	0
Préstamos (Neto)	0	0	0	235	6,352
Depósitos	6,822	3,678	383	17,133	1,004
Bienes Inmuebles (Neto)	9	81	0	17,758	2,003
Aumentos Por Revaluaciones (Neto)	6,972	34	0	0	0
Inmuebles Vendidos Con Reserva de Dominio (Neto)	0	0	0	0	0
Documentos Por Cobrar (Neto)	0	0	0	0	0
Otras Inversiones	0	0	0	0	0
DISPONIBILIDADES	2	131	257	4,391	7,872
PRIMAS POR COBRAR (Neto)	569	131	95	12,396	3,238
INSTITUCIONES DE FIANZAS	32	0	7	341	2,381
Compañías Reafianzadas	17	0	7	341	1,147
Reservas Retenidas por Compañías Reafianzadas	0	0	0	0	10
Compañías Reafianzadoras	15	0	0	0	1,223
DEUDORES VARIOS	2,127	240	115	4,225	8,188
Agentes de Fianzas (Neto)	0	0	0	440	69
Productos Por Cobrar (Neto)	1,068	6	104	481	195
Cuentas Por Liquidar	0	184	0	927	6,946
Sucursales y Agencias	0	0	0	0	0
Otros Deudores (Neto)	1,059	50	11	2,376	977
BIENES MUEBLES (NETO)	245	32	0	213	1,628
OTROS ACTIVOS	3	14	0	8	2,853
Bienes y Derechos Adquiridos por Recuperaciones de F.	0	0	0	0	2,844
Activos Diversos	3	14	0	8	10
CARGOS DIFERIDOS (NETO)	0	348	119	6,716	1,249
PASIVO	8,265	2,552	526	69,752	33,954
RESERVAS TECNICAS	10,464	1,456	1,184	69,217	17,312
(-) a cargo de Reafianzadoras	3,535	720	993	25,201	10,492
SUB-TOTAL	6,929	736	191	44,016	6,820
OBLIGACIONES CONTRACTUALES PENDIENTES DE PAGO	0	407	0	284	9,485
INSTITUCIONES DE FIANZAS	139	1,026	224	15,413	11,443
Compañías Reafianzadas	0	0	0	113	0
Compañías Reafianzadoras	139	178	106	14,898	2,320
Reservas Retenidas y Depósitos de Cías. Reafianzadoras	0	848	118	402	9,123
ACREEDORES VARIOS	945	247	57	8,669	5,866
DOCUMENTOS POR PAGAR	49	0	0	100	0
PRESTAMOS POR PAGAR	0	0	0	0	0
OTROS PASIVOS	196	50	55	1,267	341
CREDITOS DIFERIDOS	7	86	0	3	0
CAPITAL CONTABLE	56,142	2,890	5,960	36,322	21,341
CAPITAL AUTORIZADO	0	3,000	8,900	50,000	25,000
CAPITAL NO PAGADO (-)	0	500	600	35,000	11,514
CAPITAL PAGADO	0	2,500	8,300	15,000	13,486
APORTES PARA ACCIONES (+)	0	0	0	0	0
SUBTOTAL	0	2,500	8,300	15,000	13,486
ACCIONES EN TESORERIA (-)	0	0	0	0	0
CAPITAL PAGADO NETO	0	2,500	8,300	15,000	13,486
OTRAS APORTACIONES	0	44	0	0	0
RESERVAS DE CAPITAL	43,685	181	182	3,450	1,103
OTRAS RESERVAS	0	0	0	10,064	0
REVALUACIONES DE ACTIVOS	6,972	34	0	0	2,844
UTILIDADES RETENIDAS	0	59	1,886	0	421
PERDIDAS POR APLICAR (-)	0	0	(4,494)	0	0
RESULTADO DEL EJERCICIO	5,485	72	86	7,808	3,488
TOTAL IGUAL A LA SUMA DE ACTIVO	64,407	5,442	6,486	106,074	55,296



EMPRESAS DE FIANZAS

BALANCE GENERAL CONDENSADO

AL 30 DE JUNIO DE 2007

(En miles de Quetzales)

CONCEPTO	OCCIDENTE	ROBLE	GENERAL	CONFIANZA	SOLIDARIA
ACTIVO	14,650	36,845	97,127	24,179	16,230
INVERSIONES	13,819	31,707	28,092	20,491	14,962
En Valores Del Estado	3,600	9,861	11,042	1,846	2,560
En Valores de Empresas Privadas y Mixtas (Neto)	1,500	4,900	7,581	3,398	3
Cédulas Hipotecarias	0	0	0	0	0
Valores En Moneda Extranjera	0	0	0	0	0
Otros Valores	0	0	0	0	0
Préstamos (Neto)	0	0	219	106	3
Depósitos	8,719	16,946	1,133	12,416	10,927
Bienes Inmuebles (Neto)	0	0	7,568	632	1,469
Aumentos Por Revaluaciones (Neto)	0	0	0	0	0
Inmuebles Vendidos Con Reserva de Dominio (Neto)	0	0	0	0	0
Documentos Por Cobrar (Neto)	0	0	550	12	0
Otras Inversiones	0	0	0	2,081	0
DISPONIBILIDADES	591	1,802	1,915	801	243
PRIMAS POR COBRAR (Neto)	62	2,003	7,756	923	513
INSTITUCIONES DE FIANZAS	0	163	2,915	80	15
Compañías Reafianzadas	0	163	2,857	61	0
Reservas Retenidas por Compañías Reafianzadas	0	0	58	20	6
Compañías Reafianzadoras	0	0	0	0	9
DEUDORES VARIOS	59	806	55,713	1,646	136
Agentes de Fianzas (Neto)	0	0	3	0	1
Productos Por Cobrar (Neto)	57	312	66	0	16
Cuentas Por Liquidar	0	84	57,112	1,587	72
Sucursales y Agencias	0	0	0	0	0
Otros Deudores (Neto)	2	409	(1,468)	59	47
BIENES MUEBLES (NETO)	1	130	243	102	80
OTROS ACTIVOS	0	0	0	0	0
Bienes y Derechos Adquiridos por Recuperaciones de F.	0	0	0	0	0
Activos Diversos	0	0	0	0	0
CARGOS DIFERIDOS (NETO)	117	234	494	135	282
PASIVO	8,165	28,152	63,058	11,731	10,646
RESERVAS TECNICAS	7,184	30,607	33,782	6,592	7,817
(-) a cargo de Reafianzadoras	5,180	21,894	4,935	3,960	3,289
SUB-TOTAL	2,004	8,712	28,847	2,633	4,528
OBLIGACIONES CONTRACTUALES PENDIENTES DE PAGO	1	14,411	43	0	0
INSTITUCIONES DE FIANZAS	718	1,834	3,779	4,363	1,582
Compañías Reafianzadas	0	0	0	0	0
Compañías Reafianzadoras	718	1,733	3,781	2,767	1,582
Reservas Retenidas y Depósitos de Cías. Reafianzadoras	0	101	(1)	1,596	0
ACREEDORES VARIOS	5,349	2,972	18,390	3,847	4,328
DOCUMENTOS POR PAGAR	0	0	0	0	0
PRESTAMOS POR PAGAR	0	0	11,795	0	0
OTROS PASIVOS	94	223	205	90	209
CREDITOS DIFERIDOS	0	0	0	798	0
CAPITAL CONTABLE	6,484	8,692	34,068	12,448	5,583
CAPITAL AUTORIZADO	10,000	2,000	2,000	15,000	8,000
CAPITAL NO PAGADO (-)	5,400	0	0	4,661	5,000
CAPITAL PAGADO	4,600	2,000	2,000	10,339	3,000
APORTES PARA ACCIONES (+)	0	0	0	5	0
SUBTOTAL	4,600	2,000	2,000	10,344	3,000
ACCIONES EN TESORERIA (-)	0	0	0	0	0
CAPITAL PAGADO NETO	4,600	2,000	2,000	10,344	3,000
OTRAS APORTACIONES	0	0	0	0	0
RESERVAS DE CAPITAL	468	986	2,950	669	438
OTRAS RESERVAS	588	3,545	26,848	0	1,281
REVALUACIONES DE ACTIVOS	0	0	0	0	0
UTILIDADES RETENIDAS	0	0	0	437	0
PERDIDAS POR APLICAR (-)	0	0	0	0	0
RESULTADO DEL EJERCICIO	829	2,161	2,271	998	864
TOTAL IGUAL A LA SUMA DE ACTIVO	14,650	36,845	97,127	24,179	16,230

EMPRESAS DE FIANZAS

BALANCE GENERAL CONDENSADO

AL 30 DE JUNIO DE 2007

(En miles de Quetzales)

CONCEPTO	DE LA NACION
ACTIVO	3,079
INVERSIONES	2,200
En Valores Del Estado	200
En Valores de Empresas Privadas y Mixtas (Neto)	0
Cédulas Hipotecarias	2,000
Valores En Moneda Extranjera	0
Otros Valores	0
Préstamos (Neto)	0
Depósitos	0
Bienes Inmuebles (Neto)	0
Aumentos Por Revaluaciones (Neto)	0
Inmuebles Vendidos Con Reserva de Dominio (Neto)	0
Documentos Por Cobrar (Neto)	0
Otras Inversiones	0
DISPONIBILIDADES	564
PRIMAS POR COBRAR (Neto)	22
INSTITUCIONES DE FIANZAS	232
Compañías Reafianzadas	8
Reservas Retenidas por Compañías Reafianzadas	0
Compañías Reafianzadoras	224
DEUDORES VARIOS	61
Agentes de Fianzas (Neto)	0
Productos Por Cobrar (Neto)	1
Cuentas Por Liquidar	37
Sucursales y Agencias	0
Otros Deudores (Neto)	24
BIENES MUEBLES (NETO)	0
OTROS ACTIVOS	0
Bienes y Derechos Adquiridos por Recuperaciones de F.	0
Activos Diversos	0
CARGOS DIFERIDOS (NETO)	0
PASIVO	690
RESERVAS TECNICAS	370
(-) a cargo de Reafianzadoras	280
SUB-TOTAL	90
OBLIGACIONES CONTRACTUALES PENDIENTES DE PAGO	100
INSTITUCIONES DE FIANZAS	352
Compañías Reafianzadas	0
Compañías Reafianzadoras	327
Reservas Retenidas y Depósitos de Cias. Reafianzadoras	24
ACREEDORES VARIOS	149
DOCUMENTOS POR PAGAR	0
PRESTAMOS POR PAGAR	0
OTROS PASIVOS	0
CREDITOS DIFERIDOS	0
CAPITAL CONTABLE	2,388
CAPITAL AUTORIZADO	2,000
CAPITAL NO PAGADO (-)	0
CAPITAL PAGADO	2,000
APORTES PARA ACCIONES (+)	0
SUBTOTAL	2,000
ACCIONES EN TESORERIA (-)	0
CAPITAL PAGADO NETO	2,000
OTRAS APORTACIONES	0
RESERVAS DE CAPITAL	61
OTRAS RESERVAS	62
REVALUACIONES DE ACTIVOS	0
UTILIDADES RETENIDAS	207
PERDIDAS POR APLICAR (-)	0
RESULTADO DEL EJERCICIO	58
TOTAL IGUAL A LA SUMA DE ACTIVO	3,079

# EMPRESAS DE FIANZAS

## ACTIVO

### BALANCE GENERAL CONDENSADO

(Cifras en millones de Quetzales)

Inversiones

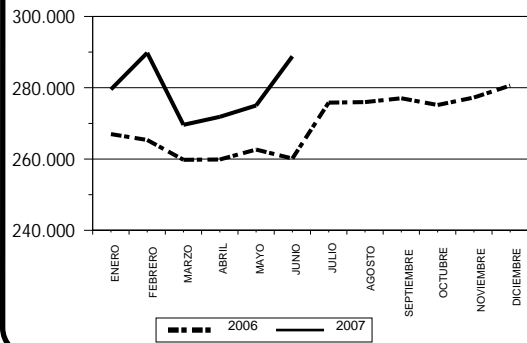

Disponibilidades

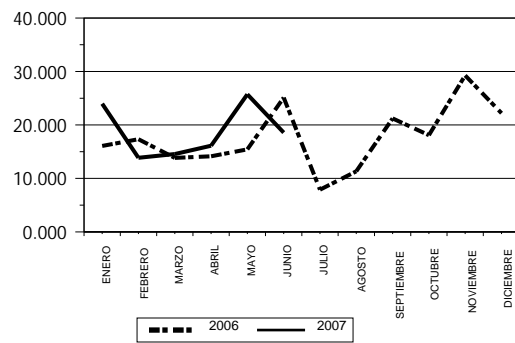

Primas por Cobrar

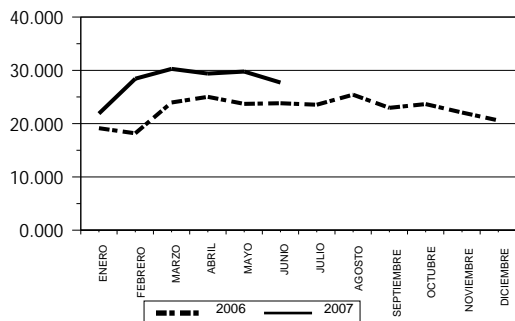

Instituciones de Fianzas

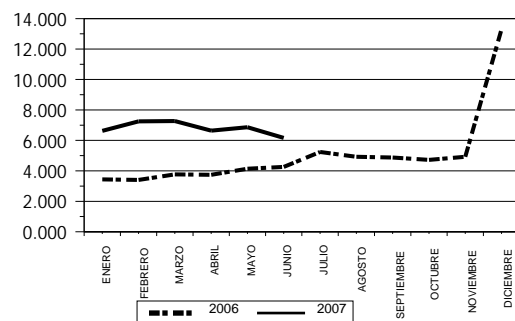

Deudores Varios

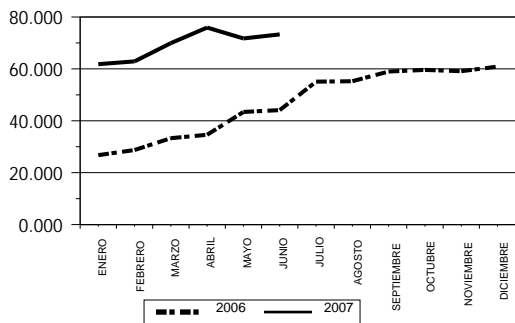

Bienes Muebles

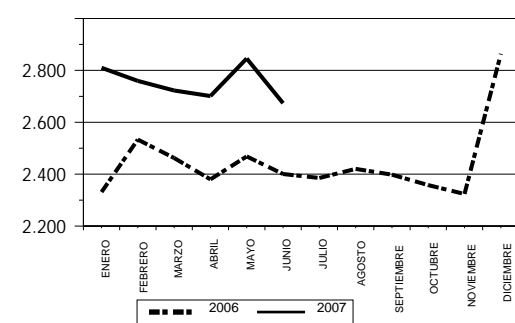

Otros Activos

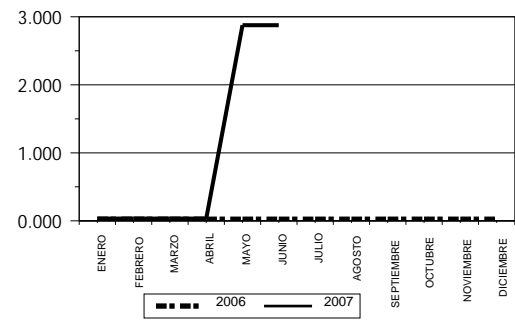

Cargos Diferidos

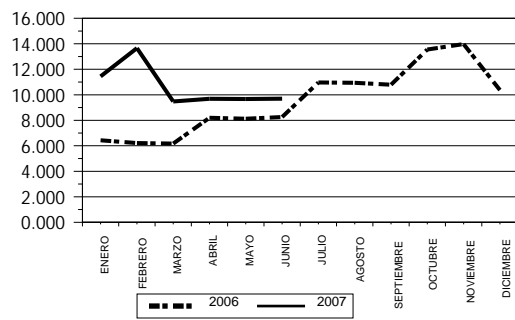

EMPRESAS DE FIANZAS  
PASIVO Y CAPITAL  
BALANCE GENERAL CONDENSADO  
(Cifras en millones de Quetzales)

Reservas Técnicas y Matemáticas a Cargo de las Empresas

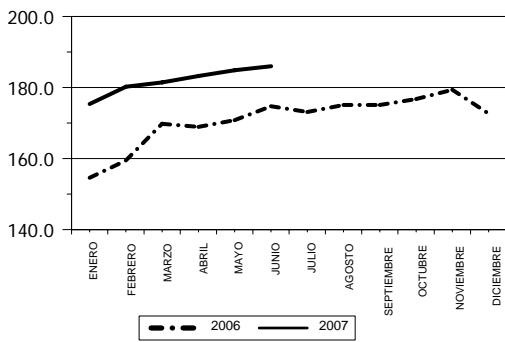

Reservas Técnicas y Matemáticas a Cargo de Reafianzadoras

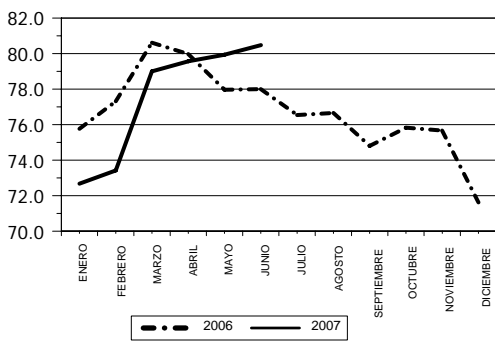

Obligaciones Contractuales Pendiente de Pago

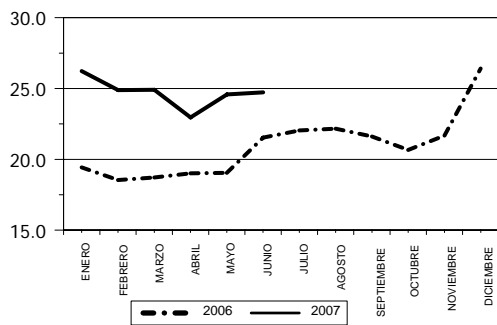

Instituciones de Fianzas

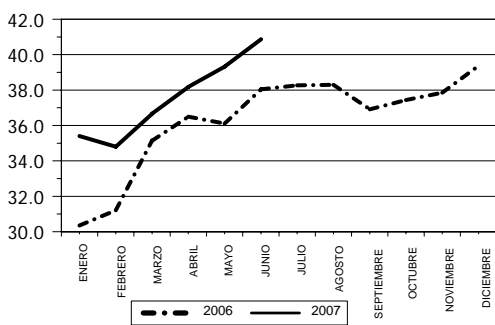

Acreeedores Varios

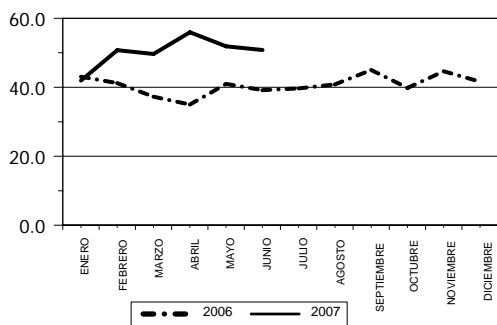

Otros Pasivos 1/

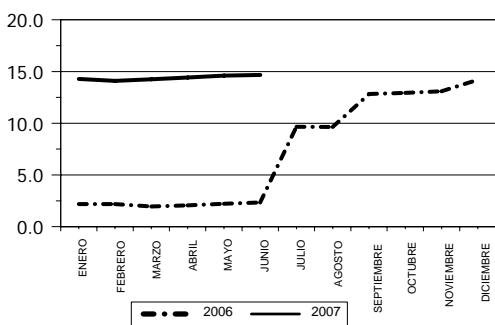

Créditos Diferidos

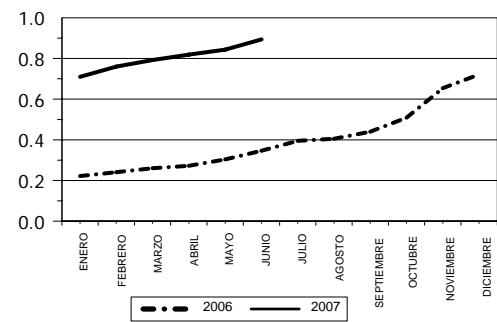

Capital Contable

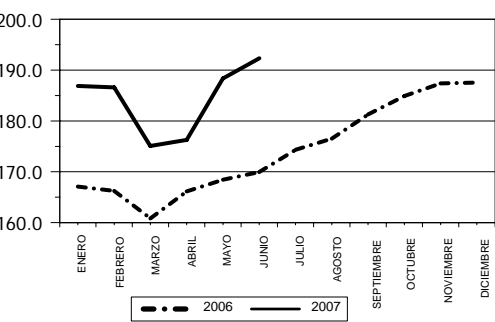

1/ Incluye: Documentos por Pagar y Préstamos por Pagar

EMPRESAS DE FIANZAS

ESTADO DE RESULTADOS CONDENSADO

DEL 1 DE ENERO AL 30 DE JUNIO DE 2007

(En Miles de Quetzales)

CONCEPTO	CONSOLIDADO	PRIVADAS	ESTATALES
CUENTAS DE PRODUCTOS			
Primas			
Fianzas Directas	82,902	78,054	4,848
(-) Devoluciones y Cancelaciones de Primas	18,147	18,147	0
PRIMAS DIRECTAS NETAS	64,755	59,907	4,848
Primas			
(+) Reafianzamiento Tomado	1,127	1,127	0
(-) Devoluciones y Cancelaciones de Primas	218	218	0
TOTAL DE PRIMAS NETAS	65,664	60,816	4,848
(-) Primas por Reafianzamiento Cedido	21,603	21,555	48
PRIMAS NETAS DE RETENCIÓN	44,061	39,261	4,800
VARIACIONES EN RESERVAS TÉCNICAS			
FIANZAS DIRECTAS Y REAFIANZAMIENTO TOMADO			
(-) GASTO	39,616	39,035	581
(+) PRODUCTO	34,537	33,758	779
PRIMAS NETAS DE RETENCIÓN DEVENGADAS	38,982	33,984	4,998
(-) COSTO DE ADQUISICIÓN Y SINIESTRALIDAD	16,144	16,047	97
ADQUISICIÓN	7,514	7,467	47
(+) Gastos de Adquisición y Renovación	9,571	9,524	47
(-) Comisiones y Part. por Reafianzamiento Cedido	2,057	2,057	0
SINIESTRALIDAD	8,629	8,579	50
(+) Obligaciones Contractuales	21,718	21,668	50
(+) Participación de Reafianzadores en Recuperaciones	1,238	1,238	0
(-) Reclam. y Gtos. Recuperados Reafianzamiento Cedido	7,478	7,478	0
(-) Recuperaciones por Fianzas Pagadas	6,848	6,848	0
VARIACIÓN EN ESTIMACION DE RECLAMACIONES	(4,654)	(4,654)	0
(+) Variaciones en Gastos	0	0	0
(-) Variaciones en Productos	6,429	6,429	0
A cargo de Reafianzadores			
(+) Variaciones Gastos	1,775	1,775	0
(-) Variaciones Productos	0	0	0
UTILIDAD BRUTA EN OPERACIONES DE FIANZAS	27,493	22,592	4,901
(-) GASTOS Y PRODUCTOS DE OPERACIONES			
(+) Egresos por Inversiones	475	475	0
(+) Gastos de Administración	19,413	17,917	1,496
(-) Derechos de Emisión de Pólizas	5,082	4,814	268
(-) Productos de Inversión	8,592	6,410	2,182
UTILIDAD (PÉRDIDA) EN OPERACION	21,278	15,423	5,855
OTROS PRODUCTOS Y GASTOS			
(+) Otros Productos	5,612	5,547	65
(-) Otros Gastos	766	766	0
UTILIDAD NETA (PÉRDIDA) EN OPERACION	26,124	20,204	5,920
(+) Productos de Ejercicios Anteriores	68	68	0
(-) Gastos de Ejercicios Anteriores	16	16	0
UTILIDAD (PÉRDIDA)	26,176	20,257	5,920
(-) Impuesto sobre la Renta	2,057	1,622	435
UTILIDAD (PÉRDIDA) NETA	24,120	18,634	5,485

EMPRESAS DE FIANZAS

ESTADO DE RESULTADOS CONDENSADO

DEL 1 DE ENERO AL 30 DE JUNIO DE 2007

(En Miles de Quetzales)

CONCEPTO	CHN	GUATEMALTECA	SEGURIDAD	G & T	UNIVERSALES
CUENTAS DE PRODUCTOS					
Primas					
Fianzas Directas	4,848	693	241	34,757	14,299
(-) Devoluciones y Cancelaciones de Primas	0	1	18	12,166	946
PRIMAS DIRECTAS NETAS	4,848	692	222	22,591	13,353
Primas					
(+) Reafianzamiento Tomado	0	15	0	114	494
(-) Devoluciones y Cancelaciones de Primas	0	0	0	146	0
TOTAL DE PRIMAS NETAS	4,848	707	222	22,559	13,847
(-) Primas por Reafianzamiento Cedido	48	544	161	8,231	4,707
PRIMAS NETAS DE RETENCIÓN	4,800	163	61	14,328	9,139
VARIACIONES EN RESERVAS TÉCNICAS					
FIANZAS DIRECTAS Y REAFIANZAMIENTO TOMADO					
(-) GASTO	581	42	989	3,831	26,832
(+) PRODUCTO	779	37	912	4,545	26,081
PRIMAS NETAS DE RETENCIÓN DEVENGADAS	4,998	158	(16)	15,042	8,388
(-) COSTO DE ADQUISICIÓN Y SINIESTRALIDAD	97	(114)	(23)	10,573	2,265
ADQUISICIÓN	47	(122)	(26)	5,434	1,731
(+) Gastos de Adquisición y Renovación	47	36	19	5,434	1,985
(-) Comisiones y Part. por Reafianzamiento Cedido	0	158	44	0	254
SINIESTRALIDAD	50	8	3	5,139	534
(+) Obligaciones Contractuales	50	13	12	10,335	4,773
(+) Participación de Reafianzadores en Recuperaciones	0	1	0	232	56
(-) Reclam. y Gtos. Recuperados Reafianzamiento Cedido	0	5	9	4,934	959
(-) Recuperaciones por Fianzas Pagadas	0	2	0	494	3,336
VARIACIÓN EN ESTIMACION DE RECLAMACIONES	0	0	0	(2,499)	(437)
(+) Variaciones en Gastos	0	0	0	0	0
(-) Variaciones en Productos	0	0	0	3,976	735
A cargo de Reafianzadores					
(+) Variaciones Gastos	0	0	0	1,477	298
(-) Variaciones Productos	0	0	0	0	0
UTILIDAD BRUTA EN OPERACIONES DE FIANZAS	4,901	272	7	6,968	6,560
(-) GASTOS Y PRODUCTOS DE OPERACIONES					
(+) Egresos por Inversiones	0	21	2	103	167
(+) Gastos de Administración	1,496	436	72	5,182	6,775
(-) Derechos de Emisión de Pólizas	268	57	14	1,933	1,130
(-) Productos de Inversión	2,182	179	152	2,339	1,240
UTILIDAD (PÉRDIDA) EN OPERACION	5,855	51	99	5,955	1,989
OTROS PRODUCTOS Y GASTOS					
(+) Otros Productos	65	12	5	1,858	2,456
(-) Otros Gastos	0	0	18	5	162
UTILIDAD NETA (PÉRDIDA) EN OPERACION	5,920	63	86	7,808	4,283
(+) Productos de Ejercicios Anteriores	0	8	0	0	16
(-) Gastos de Ejercicios Anteriores	0	0	0	0	12
UTILIDAD (PÉRDIDA)	5,920	72	86	7,808	4,287
(-) Impuesto sobre la Renta	435	0	0	0	799
UTILIDAD (PÉRDIDA) NETA	5,485	72	86	7,808	3,488

EMPRESAS DE FIANZAS

ESTADO DE RESULTADOS CONDENSADO

DEL 1 DE ENERO AL 30 DE JUNIO DE 2007

(En Miles de Quetzales)

CONCEPTO	OCCIDENTE	ROBLE	GENERAL	CONFIANZA	SOLIDARIA
CUENTAS DE PRODUCTOS					
Primas					
Fianzas Directas	2,522	6,719	12,809	2,610	3,281
(-) Devoluciones y Cancelaciones de Primas	531	523	3,562	228	172
PRIMAS DIRECTAS NETAS	1,991	6,196	9,247	2,382	3,109
Primas					
(+) Reafianzamiento Tomado	0	204	295	6	0
(-) Devoluciones y Cancelaciones de Primas	0	62	10	0	0
TOTAL DE PRIMAS NETAS	1,991	6,338	9,532	2,388	3,109
(-) Primas por Reafianzamiento Cedido	898	3,440	447	1,491	1,541
PRIMAS NETAS DE RETENCIÓN	1,093	2,898	9,084	897	1,568
VARIACIONES EN RESERVAS TÉCNICAS					
FIANZAS DIRECTAS Y REAFIANZAMIENTO TOMADO					
(-) GASTO	137	1,932	4,543	449	266
(+) PRODUCTO	188	1,538	0	405	44
PRIMAS NETAS DE RETENCIÓN DEVENGADAS	1,144	2,504	4,541	854	1,346
(-) COSTO DE ADQUISICIÓN Y SINIESTRALIDAD	175	(242)	1,248	(56)	2,219
ADQUISICIÓN	173	(284)	772	(255)	60
(+) Gastos de Adquisición y Renovación	173	434	864	67	494
(-) Comisiones y Part. por Reafianzamiento Cedido	0	718	93	323	434
SINIESTRALIDAD	1	42	476	199	2,160
(+) Obligaciones Contractuales	(89)	667	616	2,437	2,858
(+) Participación de Reafianzadores en Recuperaciones	0	809	0	0	138
(-) Reclam. y Gtos. Recuperados Reafianzamiento Cedido	(90)	21	86	956	572
(-) Recuperaciones por Fianzas Pagadas	0	1,415	54	1,283	265
VARIACIÓN EN ESTIMACION DE RECLAMACIONES	0	(101)	0	0	(1,616)
(+) Variaciones en Gastos	0	0	0	0	0
(-) Variaciones en Productos	0	101	0	0	1,616
A cargo de Reafianzadores					
(+) Variaciones Gastos	0	0	0	0	0
(-) Variaciones Productos	0	0	0	0	0
UTILIDAD BRUTA EN OPERACIONES DE FIANZAS	969	2,848	3,294	910	743
(-) GASTOS Y PRODUCTOS DE OPERACIONES					
(+) Egresos por Inversiones	0	2	0	146	33
(+) Gastos de Administración	218	1,967	1,590	942	677
(-) Derechos de Emisión de Pólizas	177	550	662	54	228
(-) Productos de Inversión	231	661	217	778	525
UTILIDAD (PÉRDIDA) EN OPERACION	1,159	2,090	2,582	653	786
OTROS PRODUCTOS Y GASTOS					
(+) Otros Productos	32	92	161	861	69
(-) Otros Gastos	22	21	473	65	0
UTILIDAD NETA (PÉRDIDA) EN OPERACION	1,170	2,161	2,271	1,449	855
(+) Productos de Ejercicios Anteriores	35	0	0	0	10
(-) Gastos de Ejercicios Anteriores	4	0	0	0	0
UTILIDAD (PÉRDIDA)	1,201	2,161	2,271	1,449	864
(-) Impuesto sobre la Renta	372	0	0	451	0
UTILIDAD (PÉRDIDA) NETA	829	2,161	2,271	998	864

EMPRESAS DE FIANZAS

ESTADO DE RESULTADOS CONDENSADO

DEL 1 DE ENERO AL 30 DE JUNIO DE 2007

(En Miles de Quetzales)

CONCEPTO	DE LA NACION
Cuentas de productos	
Primas	
Fianzas Directas	123
(-) Devoluciones y Cancelaciones de Primas	0
PRIMAS DIRECTAS NETAS	123
Primas	
(+) Reafianzamiento Tomado	0
(-) Devoluciones y Cancelaciones de Primas	0
TOTAL DE PRIMAS NETAS	123
(-) Primas por Reafianzamiento Cedido	94
PRIMAS NETAS DE RETENCIÓN	30
Variaciones en reservas técnicas	
FIANZAS DIRECTAS Y REAFIANZAMIENTO TOMADO	
(-) GASTO	15
(+) PRODUCTO	8
PRIMAS NETAS DE RETENCIÓN DEVENGADAS	23
(-) Costo de Adquisición y Siniestralidad	3
ADQUISICIÓN	(15)
(+) Gastos de Adquisición y Renovación	18
(-) Comisiones y Part. por Reafianzamiento Cedido	33
SINIESTRALIDAD	18
(+) Obligaciones Contractuales	46
(+) Participación de Reafianzadores en Recuperaciones	0
(-) Reclam. y Gtos. Recuperados Reafianzamiento Cedido	28
(-) Recuperaciones por Fianzas Pagadas	0
VARIACIÓN EN ESTIMACION DE RECLAMACIONES	0
(+) Variaciones en Gastos	0
(-) Variaciones en Productos	0
A cargo de Reafianzadores	
(+) Variaciones Gastos	0
(-) Variaciones Productos	0
UTILIDAD BRUTA EN OPERACIONES DE FIANZAS	20
(-) GASTOS Y PRODUCTOS DE OPERACIONES	
(+) Egresos por Inversiones	1
(+) Gastos de Administración	58
(-) Derechos de Emisión de Pólizas	10
(-) Productos de Inversión	88
UTILIDAD (PÉRDIDA) EN OPERACION	58
OTROS PRODUCTOS Y GASTOS	
(+) Otros Productos	0
(-) Otros Gastos	1
UTILIDAD NETA (PÉRDIDA) EN OPERACION	58
(+) Productos de Ejercicios Anteriores	0
(-) Gastos de Ejercicios Anteriores	0
UTILIDAD (PÉRDIDA)	58
(-) Impuesto sobre la Renta	0
UTILIDAD (PÉRDIDA) NETA	58



# EMPRESAS DE FIANZAS

## ESTADO DE RESULTADOS COMPARATIVO 2006 - 2007

(Cifras en millones de Quetzales)

Primas Netas 1/

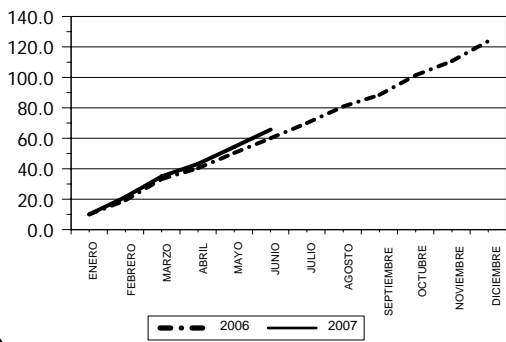

Primas Cedidas

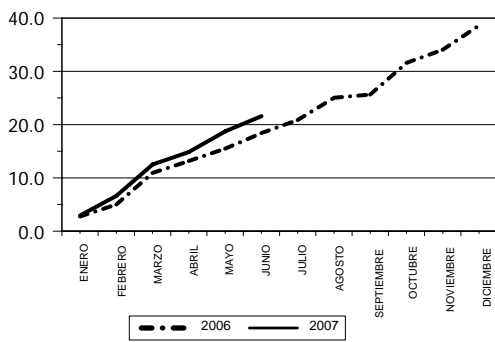

Primas Netas Retenidas Devengadas

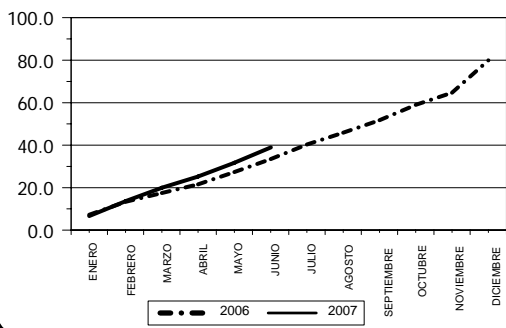

Gastos de Adquisición 2/

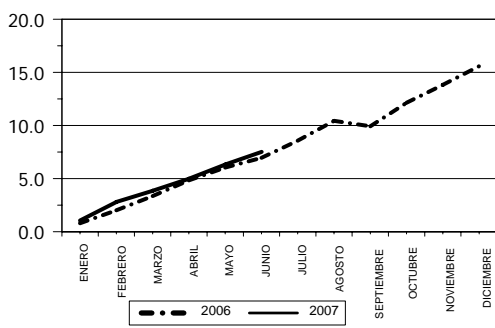

Gastos por Siniestros 3/

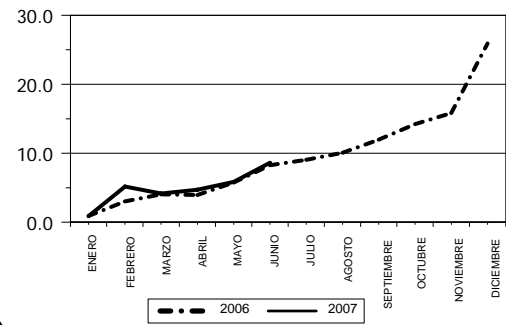

Gastos por Administración 4/

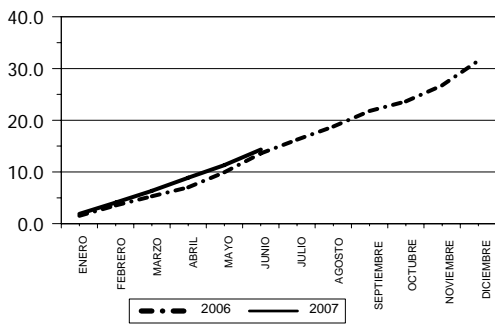

Productos de Inversiones 5/

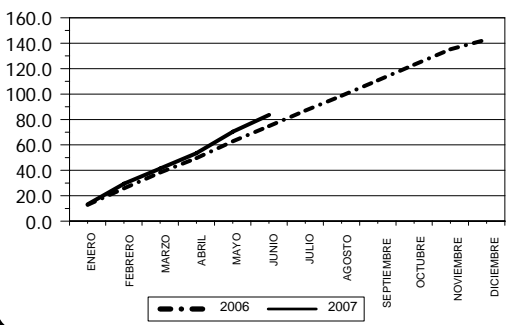

Resultado

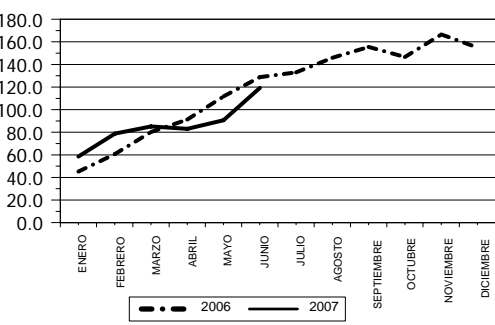

1/ Incluye: Fianzas Directas y Reafianzamiento Tomado, menos Devoluciones y Cancelación de Primas.

2/ Incluye: Gastos de Adquisición y Renovación netos de Comisiones y Participaciones por Reafianzamiento Cedido.

3/ Incluye: Gastos por Obligaciones Contractuales, Reclamaciones y Gastos Recuperados por Reafianzamiento Cedido, recuperaciones por Fianzas Pagadas, y Participación de Reafianzadoras en Recuperaciones.

4/ Incluye: Deducción por Derechos de Emisión y se excluye el ISR.

5/ Incluye: Deducción de Gastos por Inversiones.

EMPRESAS DE FIANZAS

ESTADO DE RESPONSABILIDAD POR FIANZAS EN VIGOR

AL 30 DE JUNIO DE 2007

(En miles de Quetzales)

EMPRESAS	Saldo Anterior de Responsabilidad Bruta por Fianzas en Vigor	Responsabilidad Emitida	Reducciones de Responsabilidad	Deducciones	Total de Responsabilidad Asumida	Límite Legal de Responsabilidad	Margen de Responsabilidad
	1	2	3	4	5 = 1+2-3-4	6	7 = 6 - 5
DEPARTAMENTO DE FIANZAS DE EL CHN DE GUATEMALA	1,051,818	25,970	6	1,500	1,076,282	1,922,441	846,159
AFIANZADORA GUATEMALTECA, S. A.	192,325	11,048	6,486	174,827	22,061	127,180	105,119
LA SEGURIDAD DE CENTROAMERICA CIA. DE FIANZAS, S. A.	247,593	1	0	238,433	9,160	285,191	276,030
AFIANZADORA G&T, S. A.	3,074,692	181,599	194,195	2,073,831	988,265	1,396,605	408,340
FIANZAS UNIVERSALES, S. A.	1,860,536	114,782	142,780	1,109,939	722,599	729,436	6,838
FIANZAS DE OCCIDENTE, S. A.	435,527	6,610	12,377	265,125	164,635	279,706	115,071
FIANZAS EL ROBLE, S. A.	1,010,231	122,432	127,072	730,767	274,824	326,555	51,731
AFIANZADORA GENERAL, S. A.	1,624,916	200,221	140,637	356,847	1,327,653	1,404,280	76,627
CORPORACIÓN DE FIANZAS, CONFIANZA, S. A.	751,532	64,815	56,794	466,209	293,344	523,814	230,470
AFIANZADORA SOLIDARIA, S. A.	322,970	57,439	24,082	192,599	163,728	209,481	45,753
AFIANZADORA DE LA NACIÓN, S. A.	18,426	4,614	3,421	15,056	4,564	106,142	101,578
TOTAL	10,590,566	789,531	707,849	5,625,133	5,047,115	7,310,832	2,263,717

Responsabilidad Emitida incluye: Responsabilidad Emitida (Fianzas Emitidas), Aumento a Fianzas Emitidas (Endosos), Reafianzamiento Tomado y Coafianzamiento.

Reducciones de Responsabilidad incluye: Reducciones de Responsabilidad (Cancelaciones), Reducciones a Fianzas Emitidas (Endosos), Cancelaciones y Reducciones por Reafianzamiento Tomado, Cancelaciones y Reducciones por Coafianzamiento.

Deducciones incluye: Saldo Anterior + Cedido en el mes - Cancelado en el mes.

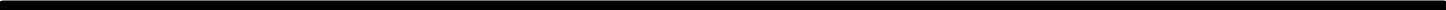

# EMPRESAS DE FIANZAS

## SINIESTRALIDAD NETA DEL 1 DE ENERO AL 30 DE JUNIO DE 2007

(En miles de Quetzales)

TIPO DE FIANZA	RECLAMACIONES POR 1/		Participación de Reafianzadores en Recuperaciones	Total	Reclamaciones y Gastos Recuperados Por Reafianzamiento Cedido	RECUPERACIONES POR FIANZAS PAGADAS			Relación de la Siniestralidad Neta con el Total (%)
	Fianzas Directas	Reafianzamiento Tomado				Fianzas Directas	Reafianzamiento Tomado	Siniestralidad Neta	
	(1)	(2)	(3)	4=(1+2+3)	(5)	(6)	(7)	8=4-(5+6+7)	9=(8/4)*100
<b>TOTAL FIANZAS</b>	20,746	107	1,238	22,090	7,478	6,844	4	7,764	35
Fianzas de Fidelidad	2,575	0	217	2,792	1,277	37	0	1,478	53
Fianzas Judiciales	19	0	0	19	6	0	0	13	68
Administrativas ante Gobierno	9,508	0	1,015	10,524	3,549	1,829	0	5,146	49
Administrativas ante Particulares	8,644	107	5	8,755	2,499	4,978	4	1,274	15
Otras Fianzas	0	0	0	0	147	0	0	- 147	0

1/ Incluye gastos de ajustes por reclamaciones

# EMPRESAS DE FIANZAS

PRIMAS NETAS DE RETENCION DEL 1 DE ENERO AL 30 DE JUNIO DE 2007

(En Miles de Quetzales)

TIPO DE FIANZA	Primas Directas	Devoluciones y Cancelaciones	Primas Directas Netas	Primas Netas de Reafianzamiento Tomado	Primas Netas Totales	Primas por Reafianzamiento Cedido	RETENCION	
							Primas Netas	%
1	2	3	4=(2-3)	5	6=(4+5)	7	8=(6-7)	9=(8/6)*100
<b>TOTAL FIANZAS</b>	82,902	18,147	64,755	909	65,664	21,603	44,061	67
Fianzas de Fidelidad	10,218	3,986	6,232	0	6,232	1,185	5,046	81
Fianzas Judiciales	1,537	414	1,123	0	1,123	273	850	76
Administrativas ante Gobierno	52,997	11,637	41,361	552	41,912	13,077	28,836	69
Administrativas ante Particulares	17,995	2,111	15,884	343	16,227	6,802	9,425	58
Otras Fianzas	155		155	15	170	266	(96)	(57)

EMPRESAS DE FIANZAS INDICADORES FINANCIEROS			
ÁREA	INDICADOR	DEFINICIÓN	INTERPRETACIÓN
LIQUIDEZ	Liquidez (LIQ)	Es el cociente resultante de dividir los activos de corto plazo más las inversiones entre el pasivo exigible. $LIQ = \left( \frac{\text{Activos de Corto Plazo} + \text{Inversiones}}{\text{Pasivo Exigible}} \right) * 100$	Representa la proporción de activos de corto plazo más las inversiones, respecto del pasivo exigible.
	Responsabilidad de fianzas en vigor (RFV)	Se obtiene dividiendo la responsabilidad asumida entre el límite legal de responsabilidad y restando este cociente de la unidad. $RFV = \left( 1 - \left( \frac{\text{Responsabilidad Asumida}}{\text{Límite Legal de Responsabilidad}} \right) \right) * 100$	Mide la responsabilidad asumida por las afianzadoras, por las fianzas emitidas directamente y de reafianzamiento tomado que se encuentran en vigor, menos la responsabilidad cedida en reafianzamiento, en relación al límite legal de responsabilidad, el cual es cincuenta veces el capital pagado más reservas.
SOLVENCIA	Patrimonio en relación a Activos (PA)	Es el cociente resultante de dividir el capital contable entre el activo neto. $PA = \left( \frac{\text{Capital Contable}}{\text{Activo}} \right) * 100$	Evidencia el inverso del grado de apalancamiento de la entidad.
	Rentabilidad sobre Patrimonio (RP)	Es el cociente de la utilidad neta anualizada entre el capital contable. $RP = \left( \frac{\text{Utilidad Neta Anualizada}}{\text{Capital Contable}} \right) * 100$	Muestra la utilidad con respecto a los recursos de los accionistas. Este indicador se presenta siempre y cuando el capital contable sea positivo.
RENTABILIDAD	Rentabilidad sobre Activos (RA)	Se calcula dividiendo la utilidad neta anualizada entre el activo neto. $RA = \left( \frac{\text{Utilidad Neta Anualizada}}{\text{Activo}} \right) * 100$	Corresponde a la utilidad con respecto a los recursos propios y ajenos de la entidad.
	Resultado de Operación de Fianzas (RO)	Es el cociente resultante de dividir la utilidad (o pérdida) en operación entre las primas netas de retención devengadas. $RO = \left( \frac{\text{Utilidad o Pérdida de Operación}}{\text{Primas Netas de Retención Devengadas}} \right) * 100$	Representa la utilidad bruta en operación de la actividad afianzadora, en relación a las primas netas de retención devengadas.
SINIESTRALIDAD	Siniestralidad (SIN)	Se obtiene al dividir los gastos por obligaciones contractuales entre el total de primas netas y restar el valor resultante de la unidad. $SIN = \left( 1 - \left( \frac{\text{Gastos por Obligaciones Contractuales}}{\text{Total Primas Netas}} \right) \right) * 100$	Indica el remanente del total de primas netas, una vez deducidos los gastos por obligaciones contractuales en que incurrió la entidad. También representa el índice de siniestralidad, restado de la unidad para otorgar mayor punteo a la entidad con menores siniestros.

**NOTA 1:** Activos de Corto Plazo + Inversiones: (+)Inversiones (+)Disponibilidades (+)Primas por Cobrar (+)Instituciones de Fianzas (+)Deudores Varios (-)Compañías Reafianzadoras.

**NOTA 2:** Pasivos Exigibles: (+)Reservas Técnicas y Matemáticas (Sub-Total) (+)Obligaciones Contractuales pendientes de Pago (+)Instituciones de Fianzas (+)Acreedores Varios (+)Documentos por Pagar (+)Préstamos por Pagar (+)Otros Pasivos (+)Créditos Diferidos (-)Compañías Reafianzadas.

**NOTA 3:** Los indicadores de mayor valor reflejan una mejor situación de la entidad en el rubro correspondiente.

**NOTA 4:** Los indicadores están expresados en porcentaje.

**NOTA 5:** Utilidad Neta Anualizada = (Utilidad Neta \*12 / Mes de que se trate)

# EMPRESAS DE FIANZAS

## INDICADORES FINANCIEROS

### AL 30 DE JUNIO DE 2007

EMPRESAS	<u>LIQUIDEZ</u>	<u>SOLVENCIA</u>		<u>RENTABILIDAD</u>			<u>SINIESTRALIDAD</u>
	Liquidez	Responsabilidad de fianzas en vigor	Patrimonio en relación a Activos	Rentabilidad sobre Patrimonio	Rentabilidad sobre Activos	Resultado de Operación se Seguros	Siniestralidad
	(LIQ)	(RFV)	(PA)	(RP)	(RA)	(RO)	(SIN)
DEPARTAMENTO DE FIANZAS DE EL CHN DE GUATEMALA	776.09	44.01	87.17	19.54	17.03	117.15	98.97
AFIANZADORA GUATEMALTECA, S. A.	197.81	82.65	53.11	4.98	2.65	32.28	98.16
LA SEGURIDAD DE CENTROAMERICA CIA. DE FIANZAS, S. A.	1,208.35	96.79	91.89	2.89	2.65	(618.75)	94.59
AFIANZADORA G&T, S. A.	142.36	29.24	34.24	42.99	14.72	39.59	54.19
FIANZAS UNIVERSALES, S. A.	142.37	0.94	38.59	32.69	12.62	23.71	65.53
FIANZAS DE OCCIDENTE, S. A.	177.95	41.14	44.26	25.57	11.32	101.31	104.47
FIANZAS EL ROBLE, S. A.	129.59	15.84	23.59	49.72	11.73	83.47	89.48
AFIANZADORA GENERAL, S. A.	152.86	5.46	35.08	13.33	4.68	56.86	93.54
CORPORACIÓN DE FIANZAS, CONFIANZA, S. A.	204.08	44.00	51.48	16.03	8.26	76.46	( 2.05)
AFIANZADORA SOLIDARIA, S. A.	148.96	21.84	34.40	30.95	10.65	58.40	8.07
AFIANZADORA DE LA NACIÓN, S. A.	413.17	95.70	77.56	4.86	3.77	252.17	62.60
<b>EMPRESAS DE FIANZAS</b>	174.02	30.96	44.74	25.08	11.22	54.58	66.93