

# **SUPERINTENDENCIA DE BANCOS**

## **Guatemala, Centro América**

---



**BOLETIN TRIMESTRAL DE ESTADISTICAS  
DE SEGUROS Y FIANZAS  
SEPTIEMBRE 2008**



## **SUPERINTENDENTE DE BANCOS**

**Lic. Edgar Baltazar Barquín Durán**

## **INTENDENTES**

**Lic. Eduardo Efraín Garrido Prado**

**Supervisión**

**Lic. Hugo Daniel Figueroa Estrada**

**Estudios y Sistemas**

**Lic. Saulo De León Durán**

**Verificación Especial**

**Lic. Julio César Gálvez Díaz**

**Administrativo**

**Lic. Víctor Manuel Mancilla Castro**

**Coordinación Técnica**

**Dirección: 9a. Avenida 22-00, zona 1**

**Edificio de la Superintendencia de Bancos**

**Guatemala, Guatemala 01001**

**Centro América**

**Teléfonos: (502) 24295000, 22320003**

**Fax: (502) 22320002**

**Apto. Postal: 3001**

**E-mail: info@sib.gob.gt**

## **DIRECTORES**

**Lic. Carlos Armando Pérez Ruiz**  
**Supervisión de Riesgos Bancarios A**

**Lic. Juan Alberto Díaz López**  
**Supervisión de Riesgos Bancarios B**

**Lic. Luis Roberto Cajas Ramírez**  
**Análisis Económico y Normativa**

**Ing. José Alfredo Cándido Durón**  
**Sistemas**

**Lic. Hugo Rafael Oroxóm Mérida**  
**Estudios**

**Ing. José Miguel Ramírez Peña**  
**Recursos Humanos**

**Lic. Audie Antonio Juárez Sánchez**  
**Financiero y de Servicios**

**Lic. Víctor Hugo Castillo Vásquez**  
**Jurídico**

**Lcda. Susan Paola Rojas**  
**Verificación Especial**

**Lic. César Augusto Morales Reyes**  
**Supervisión de Riesgos de Seguros y Otros**

**Lic. Juan David Barrueto Godoy**  
**Riesgos Integrales**

**La información general de la Superintendencia de Bancos y del sistema financiero, puede ser consultada en Internet:**

***www.sib.gob.gt***

## **NUESTRA MISION**

**"Promover la estabilidad y confianza en el sistema financiero supervisado."**

## **NUESTRA VISION**

**"Ser una institución de reconocida credibilidad, que realiza una supervisión efectiva de las personas sujetas a su vigilancia e inspección, orientada al cumplimiento de estándares internacionales que sirva a la sociedad con responsabilidad y transparencia. Con capacidad de respuesta oportuna, conformada por personal calificado, adaptable al cambio y comprometido con un servicio de calidad, apoyada en procesos integrados, tecnología y niveles de seguridad adecuados."**

**Nota:** Las cifras que se presentan no han sido auditadas y tienen como fuente la información contable recibida de las entidades financieras, por lo que su veracidad y exactitud, así como sus deficiencias, son responsabilidad de las entidades remitentes. El fin de la presente publicación es proporcionar información para el análisis estadístico macroeconómico del sistema financiero guatemalteco. Por lo anterior, la Superintendencia de Bancos no es responsable por los usos que se dé o las decisiones que se tomen, basados en la información publicada.

**El contenido de esta publicación puede reproducirse citando la fuente.**

# INDICE

Página

## INFORMACION GENERAL

EMPRESAS DE SEGUROS Y FIANZAS LEGALMENTE AUTORIZADAS PARA OPERAR EN EL PAIS.....	3
EMPRESAS DE SEGUROS.....	4
EMPRESAS DE FIANZAS.....	5

## EMPRESAS DE SEGUROS

BALANCE GENERAL CONDENSADO.....	8
ACTIVO, BALANCE GENERAL CONDENSADO (GRAFICAS).....	9
PASIVO Y CAPITAL, BALANCE GENERAL CONDENSADO (GRAFICAS).....	10
BALANCE GENERAL CONDENSADO POR EMPRESA DE SEGUROS .....	11
ESTADO DE RESULTADOS CONDENSADO.....	15
ESTADO DE RESULTADOS COMPARATIVO 2007 - 2008 (GRAFICAS).....	16
ESTADO DE RESULTADOS CONDENSADO POR EMPRESA DE SEGUROS .....	17
ESTADO DE RESULTADOS DEL RAMO DE VIDA.....	21
ESTADO DE RESULTADOS DEL RAMO DE ACCIDENTES Y ENFERMEDADES.....	22
ESTADO DE RESULTADOS DEL RAMO DE DAÑOS.....	23
PRIMAS NETAS DE RETENCION.....	24
SINIESTRALIDAD NETA.....	25
MARGEN DE SOLVENCIA Y FONDO DE GARANTIA.....	26
INDICADORES FINANCIEROS.....	27
SEGURO DEL RAMO DE VIDA INDIVIDUAL, MOVIMIENTO DE POLIZAS Y SUMAS ASEGURADAS.....	29
SEGURO DEL RAMO DE VIDA INDIVIDUAL, MOVIMIENTO DE POLIZAS Y SUMAS ASEGURADAS, SALDADO Y PRORROGADO...	30
SEGURO DEL RAMO DE VIDA - OTROS PLANES, MOVIMIENTO DE POLIZAS Y SUMAS ASEGURADAS.....	31
SEGURO DEL RAMO DE ACCIDENTES Y ENFERMEDADES, MOVIMIENTO DE POLIZAS Y SUMAS ASEGURADAS.....	32
SEGURO DEL RAMO DE DAÑOS, MOVIMIENTO DE POLIZAS Y SUMAS ASEGURADAS.....	33
SEGURO VIGENTE DE VEHICULOS AUTOMOTORES, NUMERO DE VEHICULOS POR CLASE Y COBERTURA .....	36
MONTO DE SINIESTROS EN LOS VEHICULOS ASEGURADOS POR CLASE Y COBERTURA.....	37

## EMPRESAS DE FIANZAS

BALANCE GENERAL CONDENSADO.....	40
ACTIVO, BALANCE GENERAL CONDENSADO (GRAFICAS).....	41
PASIVO Y CAPITAL, BALANCE GENERAL CONDENSADO (GRAFICAS).....	42
BALANCE GENERAL CONDENSADO POR EMPRESA DE FIANZAS .....	43
ESTADO DE RESULTADOS CONDENSADO.....	46
ESTADO DE RESULTADOS COMPARATIVO 2007 - 2008 (GRAFICAS).....	47
ESTADO DE RESULTADOS CONDENSADO POR EMPRESA DE FIANZAS .....	48
PRIMAS NETAS DE RETENCION.....	51
SINIESTRALIDAD NETA.....	52
ESTADO DE RESPONSABILIDAD POR FIANZAS EN VIGOR.....	53
INDICADORES FINANCIEROS.....	54



# **INFORMACION GENERAL**

**LA SUPERINTENDENCIA DE BANCOS DE GUATEMALA AL PUBLICO EN GENERAL  
INFORMA QUE LAS EMPRESAS DE SEGUROS Y FIANZAS LEGALMENTE AUTORIZADAS PARA OPERAR EN  
EL PAIS, QUE AL MES DE SEPTIEMBRE DE 2008 SE ENCUENTRAN BAJO SU VIGILANCIA E INSPECCION,  
SON LAS SIGUIENTES:**

**EMPRESAS DE SEGUROS**

1. Departamento de Seguros y Previsión de El Crédito Hipotecario Nacional de Guatemala
2. Seguros G&T, S. A.
3. Aseguradora Mundial-Colectivos Empresariales, S. A.
4. Seguros Universales, S. A.
5. La Seguridad de Centroamérica, Compañía de Seguros, S. A.
6. Compañía de Seguros Panamericana, S. A.
7. Seguros Alianza, S. A.
8. Aseguradora General, S. A.
9. Seguros El Roble, S. A.
10. Aseguradora Guatemalteca, S. A.
11. Seguros de Occidente, S. A.
12. Aseguradora La Ceiba, S. A.
13. Seguros Tikal, S. A.
14. Columna, Compañía de Seguros, S. A.
15. Aseguradora Mundial, S.A.
16. Seguros Agromercantil, S. A.
17. Aseguradora Rural, S.A.

**EMPRESAS DE FIANZAS**

1. Departamento de Fianzas de El Crédito Hipotecario Nacional de Guatemala
2. Afianzadora Guatemalteca, S. A.
3. Afianzadora G&T, S. A.
4. La Seguridad de Centroamérica, Compañía de Fianzas, S. A.
5. Fianzas Universales, S. A.
6. Fianzas de Occidente, S. A.
7. Fianzas El Roble, S. A.
8. Afianzadora General, S. A.
9. Corporación de Fianzas, Confianza, S. A.
10. Afianzadora Solidaria, S. A.
11. Afianzadora de la Nación, S. A.

# EMPRESAS DE SEGUROS

AL 30 DE SEPTIEMBRE 2008

ASEGURADORAS	DIRECCION	TELEFONOS:	FECHA DE APERTURA
DEPARTAMENTO DE SEGUROS Y PREVISION DE EL CHN DE GUATEMALA	Avenida Reforma 6-64, Zona 9, Plaza Corporativa Reforma, Torre I, Nivel 1 y 5 PAGINA Web: <a href="http://www.chn.com.gt">www.chn.com.gt</a>	FAX: 2339-0834, 2339-0851 2339-1492, 2256-1040	25/09/1942
SEGUROS G&T, S. A.	Ruta 2 2-39, Zona 4 PAGINA Web: <a href="http://www.segurosgyt.com.gt">www.segurosgyt.com.gt</a>	TELEFONOS: 23341361 al 8 FAX: 23328970	23/03/1948
ASEGURADORA MUNDIAL-COLECTIVOS EMPRESARIALES, S. A.	5a. Avenida 5-55, Zona 14 Edificio Europlaza Torre 4 Nivel 16 PAGINA Web: <a href="http://www.cigna.com.gt">www.cigna.com.gt</a>	TELEFONOS: 2384-5454 FAX: 2384-5400	30/11/1951
SEGUROS UNIVERSALES, S. A.	4a. Calle 7-73, Zona 9 PAGINA Web: <a href="http://www.segurosuniversales.net">www.segurosuniversales.net</a>	TELEFONOS: 2334-7000, 2384-7500 Y FAX: 1784 2332-3372	26/12/1962
LA SEGURIDAD DE CENTROAMERICA, CIA. DE SEGUROS, S. A.	7a. Avenida 12-23, Zona 9 Edificio Etisa, 3er. Nivel, oficina AIG PAGINA Web: <a href="http://www.aig.com">www.aig.com</a>	TELEFONOS: 2285-5900 FAX: 2385-5903	17/11/1967
COMPAÑIA DE SEGUROS PANAMERICANA, S. A.	Avenida La Reforma 9-00, Zona 9 Edificio Plaza Panamericana Nivel 10 PAGINA Web: <a href="http://www.panamericanlife.com">www.panamericanlife.com</a>	TELEFONOS: 2338-9800 FAX: 2338-9897, 2338-9899	28/12/1967
SEGUROS ALIANZA, S. A.	15 Avenida 17-30, Zona 13, Edificio Tetra Center II, Noveno Nivel PAGINA Web: <a href="http://www.segurosalianza.com.gt">www.segurosalianza.com.gt</a>	TELEFONOS: 23618605 FAX: 23310023	29/03/1968
ASEGURADORA GENERAL, S. A.	10a. Calle 3-17, Zona 10 PAGINA Web: <a href="http://www.aseguresemejor.com">www.aseguresemejor.com</a>	TELEFONOS: 22857200, 1757 FAX: 23342093	04/04/1968
SEGUROS EL ROBLE, S. A.	7a. Avenida 5-10, Zona 4, Centro Financiero Torre II, Niveles 14 al 17 PAGINA Web: <a href="http://www.elroble.com">www.elroble.com</a>	TELEFONOS: 24203333 FAX: 23319102	03/09/1973
ASEGURADORA GUATEMALTECA, S. A.	4a. Calle 7-53, Zona 9 Edificio Torre Azul, 10o. Nivel PAGINA Web: <a href="http://www.aseguate.com">www.aseguate.com</a>	TELEFONOS: 2361-0206 AL 9 FAX: 2361-1093	24/02/1978
SEGUROS DE OCCIDENTE, S. A.	7a. Avenida 7-73, Zona 9, Edificio Corporativo PAGINA Web: <a href="http://www.occidentecorp.com.gt">www.occidentecorp.com.gt</a>	TELEFONOS: 22797000 FAX: 22797261	21/06/1979
ASEGURADORA LA CEIBA, S. A.	20 Calle 15-20, Zona 13, Edificio Aseguradora La Ceiba PAGINA Web: <a href="http://www.aceiba.com.gt">www.aceiba.com.gt</a>	TELEFONOS: 23791800-23348130 FAX: 23348167/68	06/11/1987
SEGUROS TIKAL, S. A.	Kilómetro 30.5 Carretera al Pacífico, Amatitlán (Oficinas Administrativas: Diagonal 6, 10-26, Zona 10 8vo. Nivel, Edificio Plaza La República) PAGINA Web: <a href="http://www.segurostikal.com">www.segurostikal.com</a>	TELEFONOS: 2360-5706, 2360-5707 FAX: 2412-3636, 6643-5804	26/08/1994
COLUMNA, COMPAÑIA DE SEGUROS, S. A.	4a. Calle 0-36, Zona 9 PAGINA Web: <a href="http://www.columna.com.gt">www.columna.com.gt</a>	TELEFONOS: 2360-4169, 2331-0901 FAX: 23310901	01/11/1994
ASEGURADORA MUNDIAL, S. A.	15 Avenida 17-30, Zona 13, Edificio Tetra Center II, 9 Nivel PAGINA Web: <a href="http://www.seguros.com.gt">www.seguros.com.gt</a>	TELEFONOS: 2328-5000 FAX: 23664225-23285001	19/05/1997
SEGUROS AGROMERCANTIL, SOCIEDAD ANONIMA	7a. Avenida, 7-30, zona 9, Nivel 9 PAGINA Web: <a href="http://www.agromercantil.com.gt">www.agromercantil.com.gt</a>	TELEFONOS: 2338-6565 FAX: 2362-1826	22/07/1998
ASEGURADORA RURAL, S. A.	Avenida La Reforma 9-30, Zona 9, Edificio Torre del País, 3er. Nivel PAGINA Web: no tiene	TELEFONOS: 2339-8888 FAX: 23613909	02/11/1999

# EMPRESAS DE FIANZAS

AL 30 DE SEPTIEMBRE 2008

AFIANZADORAS	DIRECCION	FECHA DE APERTURA	
DEPARTAMENTO DE FIANZAS DE EL CHN DE GUATEMALA	Avenida Reforma 6-64, Zona 9, Plaza Corporativa Reforma, Torre I, Nivel 1 y 5 PAGINA Web: www.chn.com.gt	TELEFONOS: 2339-0834, 2339-0851, FAX: 2339-1492 22561040	29/09/1934
AFIANZADORA GUATEMALTECA, S. A.	8a. Avenida 10-64, Zona 1 PAGINA Web: No tiene	TELEFONOS: 2332-7148, 2332-7231, FAX: 2332-2732, 2332-4613, 2332-1433 2253-9370	23/11/1945
AFIANZADORA G&T, S. A.	Ruta 2, 2-39, Zona 4 1er. Nivel PAGINA Web: No tiene	TELEFONOS: 23341361-23385858 FAX: 23614976	04/04/1968
LA SEGURIDAD DE CENTROAMERICA CIA. DE FIANZAS, S. A.	7a. Avenida 12-23, Zona 9, Edificio Etisa, 3er. Nivel PAGINA Web: No tiene	TELEFONOS: 2285-5900, 2285-5903 FAX: 2361-3032	11/02/1969
FIANZAS UNIVERSALES, S. A.	Avenida La Reforma 3-48, Zona 9 Edificio Anel Nivel 2 PAGINA Web: www.fianzasuniversales.net	TELEFONOS: 2285-7000-2331-7601 FAX: 2285-7010	05/05/1977
FIANZAS DE OCCIDENTE, S. A.	7a. Avenida 7-73, Zona 9, Edificio Corporativo PAGINA Web: www.occidentecorp.com.gt	TELEFONOS: 2279-7000 FAX: 2279-7261	09/01/1981
FIANZAS EL ROBLE, S. A.	7a. Avenida 5-10, Zona 4 Centro Financiero Torre II, Nivel 17 PAGINA Web: www.elroble.com	TELEFONOS: 2420-3333 FAX: 2332-1629	18/07/1983
AFIANZADORA GENERAL, S. A.	10a. Calle 3-17, Zona 10, 1er. Nivel PAGINA Web: No tiene	TELEFONOS: 2331-1866, 2332-5834, FAX: 2332-5834, 2334-2126, 2331-1188 2334-6663	21/02/1984
CORPORACIÓN DE FIANZAS, CONFIANZA, S. A.	9a. Calle 18-18, Zona 14, Edificio Corporación AICSA Nivel 2 PAGINA Web: no tiene	TELEFONOS: 2229-7900, 2366-8927, FAX: 2366-8931 2229-7901, 2366-8932	21/03/1994
AFIANZADORA SOLIDARIA, S. A.	4a. Calle 7-53, Zona 9, Edificio Torre Azul, Nivel 10 PAGINA Web: No tiene	TELEFONOS: 2361-0206 AL 9 FAX: 2361-1093	03/01/1995
AFIANZADORA DE LA NACIÓN, S. A.	15 Avenida 17-30, Zona 13, Edificio Tetra Center II, Nivel PAGINA Web: no tiene	TELEFONOS: 2328-5000 FAX: 2328-5001	14/04/2000



# **EMPRESAS DE SEGUROS**

# EMPRESAS DE SEGUROS

## BALANCE GENERAL CONDENSADO

### AL 30 DE SEPTIEMBRE DE 2008

(Cifras en Miles de Quetzales)

CONCEPTO	CONSOLIDADO	PRIVADAS	ESTATALES
<b>ACTIVO</b>	<b>3,671,741</b>	<b>3,529,635</b>	<b>142,106</b>
<b>INVERSIONES</b>	<b>2,479,441</b>	<b>2,363,567</b>	<b>115,874</b>
En Valores del Estado	1,059,989	987,489	72,500
En Valores de Empresas Privadas y Mixtas (Neto)	196,438	196,438	0
Cédulas Hipotecarias	73,546	73,546	0
Otros Valores	1	1	0
Préstamos (Neto)	328,400	327,831	569
Depósitos	558,514	516,162	42,352
Bienes Inmuebles (Neto)	205,749	205,745	4
Aumentos por Revaluaciones (Neto)	40,872	40,423	449
Inmuebles Vendidos con Reserva de Dominio (Neto)	0	0	0
Documentos por Cobrar (Neto)	351	351	0
Otras Inversiones	15,580	15,580	0
<b>DISPONIBILIDADES</b>	<b>108,115</b>	<b>108,112</b>	<b>3</b>
<b>PRIMAS POR COBRAR (NETO)</b>	<b>676,417</b>	<b>661,712</b>	<b>14,705</b>
<b>INSTITUCIONES DE SEGUROS</b>	<b>87,517</b>	<b>87,305</b>	<b>212</b>
Compañías Reaseguradas	41,214	41,006	208
Reservas en Compañías Reaseguradas	234	230	4
Compañías Reaseguradoras	46,069	46,069	0
<b>DEUDORES VARIOS</b>	<b>160,283</b>	<b>152,769</b>	<b>7,514</b>
Agentes de Seguros (Neto)	5,261	5,261	0
Productos por Cobrar (Neto)	30,529	28,971	1,558
Cuentas por Liquidar	26,829	26,829	0
Sucursales y Agencias	1,964	1,964	0
Otros Deudores (Neto)	95,700	89,744	5,956
<b>BIENES MUEBLES (NETO)</b>	<b>40,689</b>	<b>40,526</b>	<b>163</b>
<b>OTROS ACTIVOS</b>	<b>1,550</b>	<b>1,550</b>	<b>0</b>
Inventario de Salvamentos (Neto)	0	0	0
Activos Diversos	1,550	1,550	0
<b>CARGOS DIFERIDOS (NETO)</b>	<b>117,730</b>	<b>114,094</b>	<b>3,636</b>
<b>PASIVO</b>	<b>2,586,082</b>	<b>2,514,959</b>	<b>71,123</b>
<b>RESERVAS TÉCNICAS Y MATEMÁTICAS</b>	<b>2,266,662</b>	<b>2,217,541</b>	<b>49,121</b>
(-) A CARGO DE REASEGURADORAS	483,616	475,457	8,160
<b>SUB-TOTAL</b>	<b>1,783,046</b>	<b>1,742,085</b>	<b>40,961</b>
<b>OBLIGACIONES CONTRACTUALES PEND. DE PAGO</b>	<b>219,607</b>	<b>201,384</b>	<b>18,223</b>
<b>INSTITUCIONES DE SEGUROS</b>	<b>165,154</b>	<b>162,796</b>	<b>2,359</b>
Compañías Reaseguradas	367	367	0
Compañías Reaseguradoras	137,522	135,433	2,088
Reservas y Depósitos de Cías. Reaseguradoras	27,265	26,995	270
<b>ACREEDORES VARIOS</b>	<b>352,488</b>	<b>346,081</b>	<b>6,408</b>
<b>DOCUMENTOS POR PAGAR</b>	<b>1,301</b>	<b>767</b>	<b>533</b>
<b>PRÉSTAMOS POR PAGAR</b>	<b>10,000</b>	<b>10,000</b>	<b>0</b>
<b>OTROS PASIVOS</b>	<b>45,697</b>	<b>43,396</b>	<b>2,300</b>
<b>CRÉDITOS DIFERIDOS</b>	<b>8,789</b>	<b>8,450</b>	<b>339</b>
<b>CAPITAL CONTABLE</b>	<b>1,085,659</b>	<b>1,014,676</b>	<b>70,983</b>
<b>CAPITAL AUTORIZADO</b>	<b>1,302,000</b>	<b>1,302,000</b>	<b>0</b>
<b>CAPITAL NO PAGADO</b>	<b>869,063</b>	<b>869,063</b>	<b>0</b>
<b>CAPITAL PAGADO</b>	<b>432,937</b>	<b>432,937</b>	<b>0</b>
<b>APORTES PARA ACCIONES</b>	<b>13,823</b>	<b>13,823</b>	<b>0</b>
<b>SUB-TOTAL</b>	<b>446,760</b>	<b>446,760</b>	<b>0</b>
<b>ACCIONES EN TESORERÍA</b>	<b>0</b>	<b>0</b>	<b>0</b>
<b>CAPITAL PAGADO NETO</b>	<b>446,760</b>	<b>446,760</b>	<b>0</b>
<b>OTRAS APORTACIONES</b>	<b>1,632</b>	<b>85</b>	<b>1,547</b>
<b>RESERVAS DE CAPITAL</b>	<b>134,685</b>	<b>83,463</b>	<b>51,222</b>
<b>OTRAS RESERVAS</b>	<b>160,059</b>	<b>160,059</b>	<b>0</b>
<b>REVALUACIONES DE ACTIVOS</b>	<b>41,593</b>	<b>41,144</b>	<b>449</b>
<b>UTILIDADES RETENIDAS</b>	<b>109,702</b>	<b>109,702</b>	<b>0</b>
<b>PÉRDIDAS POR APLICAR (-)</b>	<b>0</b>	<b>0</b>	<b>0</b>
<b>RESULTADO DEL EJERCICIO</b>	<b>191,228</b>	<b>173,463</b>	<b>17,765</b>
<b>TOTAL IGUAL A LA SUMA DEL ACTIVO</b>	<b>3,671,741</b>	<b>3,529,635</b>	<b>142,106</b>

# EMPRESAS DE SEGUROS

## BALANCE GENERAL CONDENSADO

### AL 30 DE SEPTIEMBRE DE 2008

(Cifras en Miles de Quetzales)

CONCEPTO	CHN	ALIANZA	MUNDIAL COLECTIVOS	G & T	GENERAL
<b>ACTIVO</b>	<b>142,106</b>	<b>76,849</b>	<b>72,160</b>	<b>705,306</b>	<b>518,110</b>
<b>INVERSIONES</b>	<b>115,874</b>	<b>33,204</b>	<b>61,255</b>	<b>457,568</b>	<b>373,382</b>
En Valores del Estado	72,500	7,538	8,505	193,133	139,102
En Valores de Empresas Privadas y Mixtas (Neto)	0	15,219	1	8,571	60,919
Cédulas Hipotecarias	0	1,982	0	38,990	14,115
Otros Valores	0	0	0	0	0
Préstamos (Neto)	569	0	63	11,612	12,466
Depósitos	42,352	8,465	52,686	96,545	117,270
Bienes Inmuebles (Neto)	4	0	0	108,716	29,384
Aumentos por Revaluaciones (Neto)	449	0	0	0	0
Inmuebles Vendidos con Reserva de Dominio (Neto)	0	0	0	0	0
Documentos por Cobrar (Neto)	0	0	0	0	125
Otras Inversiones	0	0	0	0	0
<b>DISPONIBILIDADES</b>	<b>3</b>	<b>6,290</b>	<b>727</b>	<b>46,103</b>	<b>7,697</b>
<b>PRIMAS POR COBRAR (NETO)</b>	<b>14,705</b>	<b>29,853</b>	<b>6,381</b>	<b>127,341</b>	<b>55,040</b>
<b>INSTITUCIONES DE SEGUROS</b>	<b>212</b>	<b>(51)</b>	<b>0</b>	<b>9,681</b>	<b>16,903</b>
Compañías Reaseguradas	208	(112)	0	9,581	12,433
Reservas en Compañías Reaseguradas	4	0	0	100	130
Compañías Reaseguradoras	0	61	0	0	4,340
<b>DEUDORES VARIOS</b>	<b>7,514</b>	<b>5,176</b>	<b>792</b>	<b>27,519</b>	<b>40,153</b>
Agentes de Seguros (Neto)	0	(33)	20	1,931	523
Productos por Cobrar (Neto)	1,558	117	41	6,198	4,645
Cuentas por Liquidar	0	2,927	0	5,619	559
Sucursales y Agencias	0	0	0	0	1,964
Otros Deudores (Neto)	5,956	2,165	732	13,771	32,462
<b>BIENES MUEBLES (NETO)</b>	<b>163</b>	<b>69</b>	<b>377</b>	<b>13,613</b>	<b>6,057</b>
<b>OTROS ACTIVOS</b>	<b>0</b>	<b>0</b>	<b>0</b>	<b>362</b>	<b>21</b>
Inventario de Salvamentos (Neto)	0	0	0	0	0
Activos Diversos	0	0	0	362	21
<b>CARGOS DIFERIDOS (NETO)</b>	<b>3,636</b>	<b>2,308</b>	<b>2,629</b>	<b>23,118</b>	<b>18,857</b>
<b>PASIVO</b>	<b>71,123</b>	<b>42,450</b>	<b>34,262</b>	<b>546,688</b>	<b>404,471</b>
<b>RESERVAS TÉCNICAS Y MATEMÁTICAS</b>	<b>49,121</b>	<b>19,970</b>	<b>23,882</b>	<b>576,575</b>	<b>300,755</b>
(-) A CARGO DE REASEGURADORAS	8,160	5,011	787	185,831	37,836
<b>SUB-TOTAL</b>	<b>40,961</b>	<b>14,959</b>	<b>23,095</b>	<b>390,744</b>	<b>262,919</b>
<b>OBLIGACIONES CONTRACTUALES PEND. DE PAGO</b>	<b>18,223</b>	<b>3,641</b>	<b>0</b>	<b>56,405</b>	<b>93,783</b>
<b>INSTITUCIONES DE SEGUROS</b>	<b>2,359</b>	<b>5,711</b>	<b>2,159</b>	<b>15,291</b>	<b>13,433</b>
Compañías Reaseguradas	0	0	0	366	0
Compañías Reaseguradoras	2,088	5,711	2,159	8,897	6,597
Reservas y Depósitos de Cías. Reaseguradoras	270	0	0	6,028	6,836
<b>ACREEDORES VARIOS</b>	<b>6,408</b>	<b>16,838</b>	<b>4,339</b>	<b>79,833</b>	<b>28,448</b>
<b>DOCUMENTOS POR PAGAR</b>	<b>533</b>	<b>0</b>	<b>0</b>	<b>0</b>	<b>0</b>
<b>PRÉSTAMOS POR PAGAR</b>	<b>0</b>	<b>0</b>	<b>0</b>	<b>0</b>	<b>0</b>
<b>OTROS PASIVOS</b>	<b>2,300</b>	<b>1,302</b>	<b>4,669</b>	<b>4,306</b>	<b>5,887</b>
<b>CRÉDITOS DIFERIDOS</b>	<b>339</b>	<b>0</b>	<b>0</b>	<b>108</b>	<b>1</b>
<b>CAPITAL CONTABLE</b>	<b>70,983</b>	<b>34,399</b>	<b>37,898</b>	<b>158,618</b>	<b>113,638</b>
<b>CAPITAL AUTORIZADO</b>	<b>0</b>	<b>50,000</b>	<b>6,000</b>	<b>200,000</b>	<b>100,000</b>
<b>CAPITAL NO PAGADO</b>	<b>0</b>	<b>21,655</b>	<b>0</b>	<b>125,000</b>	<b>28,000</b>
<b>CAPITAL PAGADO</b>	<b>0</b>	<b>28,345</b>	<b>6,000</b>	<b>75,000</b>	<b>72,000</b>
<b>APORTES PARA ACCIONES</b>	<b>0</b>	<b>0</b>	<b>0</b>	<b>0</b>	<b>0</b>
<b>SUB-TOTAL</b>	<b>0</b>	<b>28,345</b>	<b>6,000</b>	<b>75,000</b>	<b>72,000</b>
<b>ACCIONES EN TESORERÍA</b>	<b>0</b>	<b>0</b>	<b>0</b>	<b>0</b>	<b>0</b>
<b>CAPITAL PAGADO NETO</b>	<b>0</b>	<b>28,345</b>	<b>6,000</b>	<b>75,000</b>	<b>72,000</b>
<b>OTRAS APORTACIONES</b>	<b>1,547</b>	<b>0</b>	<b>0</b>	<b>0</b>	<b>0</b>
<b>RESERVAS DE CAPITAL</b>	<b>51,222</b>	<b>929</b>	<b>3,865</b>	<b>14,327</b>	<b>2,408</b>
<b>OTRAS RESERVAS</b>	<b>0</b>	<b>296</b>	<b>0</b>	<b>38,875</b>	<b>8,296</b>
<b>REVALUACIONES DE ACTIVOS</b>	<b>449</b>	<b>0</b>	<b>0</b>	<b>0</b>	<b>0</b>
<b>UTILIDADES RETENIDAS</b>	<b>0</b>	<b>536</b>	<b>21,132</b>	<b>0</b>	<b>10,537</b>
<b>PÉRDIDAS POR APLICAR (-)</b>	<b>0</b>	<b>0</b>	<b>0</b>	<b>0</b>	<b>0</b>
<b>RESULTADO DEL EJERCICIO</b>	<b>17,765</b>	<b>4,294</b>	<b>6,901</b>	<b>30,415</b>	<b>20,397</b>
<b>TOTAL IGUAL A LA SUMA DEL ACTIVO</b>	<b>142,106</b>	<b>76,849</b>	<b>72,160</b>	<b>705,306</b>	<b>518,110</b>

# EMPRESAS DE SEGUROS

## BALANCE GENERAL CONDENSADO

### AL 30 DE SEPTIEMBRE DE 2008

(Cifras en Miles de Quetzales)

CONCEPTO	OCCIDENTE	SEGURIDAD	PANAMERICANA	UNIVERSALES	CEIBA
<b>ACTIVO</b>	<b>436,508</b>	<b>132,813</b>	<b>298,182</b>	<b>205,821</b>	<b>59,177</b>
<b>INVERSIONES</b>	<b>380,739</b>	<b>55,346</b>	<b>275,110</b>	<b>103,987</b>	<b>33,405</b>
En Valores del Estado	51,787	46,880	229,238	45,890	11,289
En Valores de Empresas Privadas y Mixtas (Neto)	27,961	4,579	0	(59)	2,447
Cédulas Hipotecarias	0	0	0	9,254	0
Otros Valores	0	1	0	0	0
Préstamos (Neto)	266,611	69	21,840	14,816	28
Depósitos	5,779	2,355	19,406	1,133	13,555
Bienes Inmuebles (Neto)	18,433	1,463	4,627	28,076	4,393
Aumentos por Revaluaciones (Neto)	9,357	0	0	4,871	1,467
Inmuebles Vendidos con Reserva de Dominio (Neto)	0	0	0	0	0
Documentos por Cobrar (Neto)	0	0	0	0	226
Otras Inversiones	811	0	0	6	0
<b>DISPONIBILIDADES</b>	<b>5,803</b>	<b>11,756</b>	<b>3,984</b>	<b>1,876</b>	<b>2,091</b>
<b>PRIMAS POR COBRAR (NETO)</b>	<b>22,845</b>	<b>43,077</b>	<b>4,686</b>	<b>69,230</b>	<b>14,250</b>
<b>INSTITUCIONES DE SEGUROS</b>	<b>5,698</b>	<b>7,207</b>	<b>0</b>	<b>71</b>	<b>1,587</b>
Compañías Reaseguradas	3,590	3,706	0	26	1,587
Reservas en Compañías Reaseguradas	0	0	0	0	0
Compañías Reaseguradoras	2,108	3,500	0	45	0
<b>DEUDORES VARIOS</b>	<b>4,109</b>	<b>4,401</b>	<b>7,567</b>	<b>10,203</b>	<b>6,361</b>
Agentes de Seguros (Neto)	1,053	0	184	1,222	76
Productos por Cobrar (Neto)	994	1,174	5,473	1,083	732
Cuentas por Liquidar	205	158	237	100	10
Sucursales y Agencias	0	0	0	0	0
Otros Deudores (Neto)	1,858	3,069	1,673	7,798	5,543
<b>BIENES MUEBLES (NETO)</b>	<b>3,634</b>	<b>1,280</b>	<b>391</b>	<b>5,912</b>	<b>708</b>
<b>OTROS ACTIVOS</b>	<b>0</b>	<b>0</b>	<b>25</b>	<b>936</b>	<b>0</b>
Inventario de Salvamentos (Neto)	0	0	0	0	0
Activos Diversos	0	0	25	936	0
<b>CARGOS DIFERIDOS (NETO)</b>	<b>13,679</b>	<b>9,746</b>	<b>6,420</b>	<b>13,607</b>	<b>775</b>
<b>PASIVO</b>	<b>375,895</b>	<b>66,627</b>	<b>250,146</b>	<b>147,358</b>	<b>31,934</b>
<b>RESERVAS TÉCNICAS Y MATEMÁTICAS</b>	<b>341,122</b>	<b>55,338</b>	<b>238,182</b>	<b>122,188</b>	<b>26,253</b>
(-) A CARGO DE REASEGURADORAS	9,230	33,753	2,333	10,928	1,830
<b>SUB-TOTAL</b>	<b>331,892</b>	<b>21,585</b>	<b>235,849</b>	<b>111,260</b>	<b>24,424</b>
<b>OBLIGACIONES CONTRACTUALES PEND. DE PAGO</b>	<b>546</b>	<b>4,356</b>	<b>5,985</b>	<b>3,012</b>	<b>420</b>
<b>INSTITUCIONES DE SEGUROS</b>	<b>10,776</b>	<b>22,790</b>	<b>1,252</b>	<b>8,732</b>	<b>933</b>
Compañías Reaseguradas	0	0	0	0	0
Compañías Reaseguradoras	10,776	8,757	1,252	8,732	933
Reservas y Depósitos de Cías. Reaseguradoras	0	14,033	0	0	0
<b>ACREEDORES VARIOS</b>	<b>17,275</b>	<b>16,404</b>	<b>6,822</b>	<b>23,271</b>	<b>5,632</b>
<b>DOCUMENTOS POR PAGAR</b>	<b>0</b>	<b>0</b>	<b>0</b>	<b>0</b>	<b>0</b>
<b>PRÉSTAMOS POR PAGAR</b>	<b>0</b>	<b>0</b>	<b>0</b>	<b>0</b>	<b>0</b>
<b>OTROS PASIVOS</b>	<b>7,386</b>	<b>1,492</b>	<b>0</b>	<b>1,082</b>	<b>525</b>
<b>CRÉDITOS DIFERIDOS</b>	<b>8,021</b>	<b>0</b>	<b>237</b>	<b>0</b>	<b>0</b>
<b>CAPITAL CONTABLE</b>	<b>60,613</b>	<b>66,186</b>	<b>48,037</b>	<b>58,464</b>	<b>27,243</b>
<b>CAPITAL AUTORIZADO</b>	<b>100,000</b>	<b>13,000</b>	<b>10,000</b>	<b>200,000</b>	<b>30,000</b>
<b>CAPITAL NO PAGADO</b>	<b>83,000</b>	<b>0</b>	<b>2,000</b>	<b>155,000</b>	<b>12,000</b>
<b>CAPITAL PAGADO</b>	<b>17,000</b>	<b>13,000</b>	<b>8,000</b>	<b>45,000</b>	<b>18,000</b>
<b>APORTES PARA ACCIONES</b>	<b>0</b>	<b>0</b>	<b>0</b>	<b>0</b>	<b>0</b>
<b>SUB-TOTAL</b>	<b>17,000</b>	<b>13,000</b>	<b>8,000</b>	<b>45,000</b>	<b>18,000</b>
<b>ACCIONES EN TESORERÍA</b>	<b>0</b>	<b>0</b>	<b>0</b>	<b>0</b>	<b>0</b>
<b>CAPITAL PAGADO NETO</b>	<b>17,000</b>	<b>13,000</b>	<b>8,000</b>	<b>45,000</b>	<b>18,000</b>
<b>OTRAS APORTACIONES</b>	<b>0</b>	<b>0</b>	<b>0</b>	<b>0</b>	<b>0</b>
<b>RESERVAS DE CAPITAL</b>	<b>4,852</b>	<b>5,299</b>	<b>6,515</b>	<b>2,401</b>	<b>1,333</b>
<b>OTRAS RESERVAS</b>	<b>23,375</b>	<b>147</b>	<b>0</b>	<b>0</b>	<b>0</b>
<b>REVALUACIONES DE ACTIVOS</b>	<b>9,357</b>	<b>0</b>	<b>0</b>	<b>4,871</b>	<b>1,467</b>
<b>UTILIDADES RETENIDAS</b>	<b>0</b>	<b>42,702</b>	<b>14,426</b>	<b>3,675</b>	<b>4,191</b>
<b>PÉRDIDAS POR APLICAR (-)</b>	<b>0</b>	<b>0</b>	<b>0</b>	<b>0</b>	<b>0</b>
<b>RESULTADO DEL EJERCICIO</b>	<b>6,028</b>	<b>5,038</b>	<b>19,096</b>	<b>2,516</b>	<b>2,253</b>
<b>TOTAL IGUAL A LA SUMA DEL ACTIVO</b>	<b>436,508</b>	<b>132,813</b>	<b>298,182</b>	<b>205,821</b>	<b>59,177</b>

# EMPRESAS DE SEGUROS

## BALANCE GENERAL CONDENSADO

### AL 30 DE SEPTIEMBRE DE 2008

(Cifras en Miles de Quetzales)

CONCEPTO	ROBLE	GUATEMALTECA	TIKAL	COLUMNA	ASMUNDIAL
<b>ACTIVO</b>	<b>475,013</b>	<b>40,179</b>	<b>30,034</b>	<b>96,127</b>	<b>113,743</b>
<b>INVERSIONES</b>	<b>272,036</b>	<b>33,941</b>	<b>25,786</b>	<b>77,352</b>	<b>59,999</b>
En Valores del Estado	119,219	8,900	13,076	14,200	25,799
En Valores de Empresas Privadas y Mixtas (Neto)	59,100	1,203	0	4,107	0
Cédulas Hipotecarias	0	0	0	0	8,999
Otros Valores	0	0	0	0	0
Préstamos (Neto)	0	171	0	155	0
Depósitos	67,200	18,624	12,710	40,308	25,201
Bienes Inmuebles (Neto)	1,789	5,044	0	3,819	0
Aumentos por Revaluaciones (Neto)	24,728	0	0	0	0
Inmuebles Vendidos con Reserva de Dominio (Neto)	0	0	0	0	0
Documentos por Cobrar (Neto)	0	0	0	0	0
Otras Inversiones	0	0	0	14,763	0
<b>DISPONIBILIDADES</b>	<b>9,942</b>	<b>867</b>	<b>930</b>	<b>5,249</b>	<b>1,413</b>
<b>PRIMAS POR COBRAR (NETO)</b>	<b>149,772</b>	<b>3,575</b>	<b>0</b>	<b>4,316</b>	<b>31,690</b>
<b>INSTITUCIONES DE SEGUROS</b>	<b>2,193</b>	<b>347</b>	<b>0</b>	<b>3,995</b>	<b>6,066</b>
Compañías Reaseguradas	2,193	347	0	0	5,127
Reservas en Compañías Reaseguradas	0	0	0	0	0
Compañías Reaseguradoras	0	0	0	3,995	938
<b>DEUDORES VARIOS</b>	<b>27,105</b>	<b>185</b>	<b>2,185</b>	<b>985</b>	<b>9,324</b>
Agentes de Seguros (Neto)	83	5	0	2	0
Productos por Cobrar (Neto)	2,593	36	188	702	3,213
Cuentas por Liquidar	10,273	10	0	25	4,746
Sucursales y Agencias	0	0	0	0	0
Otros Deudores (Neto)	14,156	134	1,997	257	1,365
<b>BIENES MUEBLES (NETO)</b>	<b>4,595</b>	<b>343</b>	<b>16</b>	<b>676</b>	<b>2,151</b>
<b>OTROS ACTIVOS</b>	<b>200</b>	<b>0</b>	<b>0</b>	<b>6</b>	<b>0</b>
Inventario de Salvamentos (Neto)	0	0	0	0	0
Activos Diversos	200	0	0	6	0
<b>CARGOS DIFERIDOS (NETO)</b>	<b>9,170</b>	<b>921</b>	<b>1,118</b>	<b>3,547</b>	<b>3,101</b>
<b>PASIVO</b>	<b>332,709</b>	<b>25,347</b>	<b>1,001</b>	<b>47,199</b>	<b>55,949</b>
<b>RESERVAS TÉCNICAS Y MATEMÁTICAS</b>	<b>285,744</b>	<b>22,535</b>	<b>215</b>	<b>29,892</b>	<b>69,476</b>
(-) A CARGO DE REASEGURADORAS	83,964	4,991	0	642	45,180
<b>SUB-TOTAL</b>	<b>201,779</b>	<b>17,544</b>	<b>215</b>	<b>29,249</b>	<b>24,295</b>
<b>OBLIGACIONES CONTRACTUALES PEND. DE PAGO</b>	<b>18,229</b>	<b>4,851</b>	<b>328</b>	<b>8,139</b>	<b>1,293</b>
<b>INSTITUCIONES DE SEGUROS</b>	<b>26,246</b>	<b>871</b>	<b>306</b>	<b>1,838</b>	<b>3,027</b>
Compañías Reaseguradas	0	1	0	0	0
Compañías Reaseguradoras	26,246	773	304	1,838	3,027
Reservas y Depósitos de Cías. Reaseguradoras	0	96	2	0	0
<b>ACREEDORES VARIOS</b>	<b>76,047</b>	<b>1,750</b>	<b>152</b>	<b>5,682</b>	<b>23,820</b>
<b>DOCUMENTOS POR PAGAR</b>	<b>0</b>	<b>0</b>	<b>0</b>	<b>767</b>	<b>0</b>
<b>PRÉSTAMOS POR PAGAR</b>	<b>0</b>	<b>0</b>	<b>0</b>	<b>0</b>	<b>0</b>
<b>OTROS PASIVOS</b>	<b>10,408</b>	<b>330</b>	<b>0</b>	<b>1,523</b>	<b>3,513</b>
<b>CRÉDITOS DIFERIDOS</b>	<b>0</b>	<b>0</b>	<b>0</b>	<b>0</b>	<b>0</b>
<b>CAPITAL CONTABLE</b>	<b>142,304</b>	<b>14,832</b>	<b>29,033</b>	<b>48,927</b>	<b>57,793</b>
<b>CAPITAL AUTORIZADO</b>	<b>25,000</b>	<b>18,000</b>	<b>100,000</b>	<b>100,000</b>	<b>200,000</b>
<b>CAPITAL NO PAGADO</b>	<b>19,000</b>	<b>9,310</b>	<b>71,805</b>	<b>70,293</b>	<b>168,000</b>
<b>CAPITAL PAGADO</b>	<b>6,000</b>	<b>8,690</b>	<b>28,195</b>	<b>29,707</b>	<b>32,000</b>
<b>APORTES PARA ACCIONES</b>	<b>0</b>	<b>0</b>	<b>0</b>	<b>0</b>	<b>0</b>
<b>SUB-TOTAL</b>	<b>6,000</b>	<b>8,690</b>	<b>28,195</b>	<b>29,707</b>	<b>32,000</b>
<b>ACCIONES EN TESORERÍA</b>	<b>0</b>	<b>0</b>	<b>0</b>	<b>0</b>	<b>0</b>
<b>CAPITAL PAGADO NETO</b>	<b>6,000</b>	<b>8,690</b>	<b>28,195</b>	<b>29,707</b>	<b>32,000</b>
<b>OTRAS APORTACIONES</b>	<b>0</b>	<b>0</b>	<b>0</b>	<b>85</b>	<b>0</b>
<b>RESERVAS DE CAPITAL</b>	<b>11,194</b>	<b>247</b>	<b>218</b>	<b>2,632</b>	<b>2,797</b>
<b>OTRAS RESERVAS</b>	<b>66,696</b>	<b>2,829</b>	<b>0</b>	<b>10,118</b>	<b>2,168</b>
<b>REVALUACIONES DE ACTIVOS</b>	<b>25,449</b>	<b>0</b>	<b>0</b>	<b>0</b>	<b>0</b>
<b>UTILIDADES RETENIDAS</b>	<b>0</b>	<b>0</b>	<b>0</b>	<b>0</b>	<b>12,503</b>
<b>PÉRDIDAS POR APLICAR (-)</b>	<b>0</b>	<b>0</b>	<b>0</b>	<b>0</b>	<b>0</b>
<b>RESULTADO DEL EJERCICIO</b>	<b>32,965</b>	<b>3,067</b>	<b>620</b>	<b>6,386</b>	<b>8,326</b>
<b>TOTAL IGUAL A LA SUMA DEL ACTIVO</b>	<b>475,013</b>	<b>40,179</b>	<b>30,034</b>	<b>96,127</b>	<b>113,743</b>

# EMPRESAS DE SEGUROS

## BALANCE GENERAL CONDENSADO

AL 30 DE SEPTIEMBRE DE 2008

(Cifras en Miles de Quetzales)

CONCEPTO	AGROMERCANTIL	ASRURAL
<b>ACTIVO</b>	<b>136,287</b>	<b>133,326</b>
<b>INVERSIONES</b>	<b>40,461</b>	<b>79,996</b>
En Valores del Estado	22,100	50,834
En Valores de Empresas Privadas y Mixtas (Neto)	1,390	11,000
Cédulas Hipotecarias	207	0
Otros Valores	0	0
Préstamos (Neto)	0	0
Depósitos	16,764	18,161
Bienes Inmuebles (Neto)	0	0
Aumentos por Revaluaciones (Neto)	0	0
Inmuebles Vendidos con Reserva de Dominio (Neto)	0	0
Documentos por Cobrar (Neto)	0	0
Otras Inversiones	0	0
<b>DISPONIBILIDADES</b>	<b>1,690</b>	<b>1,694</b>
<b>PRIMAS POR COBRAR (NETO)</b>	<b>52,122</b>	<b>47,535</b>
<b>INSTITUCIONES DE SEGUROS</b>	<b>33,598</b>	<b>10</b>
Compañías Reaseguradas	2,516	10
Reservas en Compañías Reaseguradas	0	0
Compañías Reaseguradoras	31,082	0
<b>DEUDORES VARIOS</b>	<b>3,506</b>	<b>3,197</b>
Agentes de Seguros (Neto)	194	0
Productos por Cobrar (Neto)	246	1,538
Cuentas por Liquidar	1,916	46
Sucursales y Agencias	0	0
Otros Deudores (Neto)	1,150	1,613
<b>BIENES MUEBLES (NETO)</b>	<b>357</b>	<b>348</b>
<b>OTROS ACTIVOS</b>	<b>0</b>	<b>0</b>
Inventario de Salvamentos (Neto)	0	0
Activos Diversos	0	0
<b>CARGOS DIFERIDOS (NETO)</b>	<b>4,552</b>	<b>546</b>
<b>PASIVO</b>	<b>97,981</b>	<b>54,941</b>
<b>RESERVAS TÉCNICAS Y MATEMÁTICAS</b>	<b>62,693</b>	<b>42,723</b>
(-) A CARGO DE REASEGURADORAS	39,472	13,670
<b>SUB-TOTAL</b>	<b>23,221</b>	<b>29,053</b>
<b>OBLIGACIONES CONTRACTUALES PEND. DE PAGO</b>	<b>397</b>	<b>0</b>
<b>INSTITUCIONES DE SEGUROS</b>	<b>40,063</b>	<b>9,367</b>
Compañías Reaseguradas	0	0
Compañías Reaseguradoras	40,063	9,367
Reservas y Depósitos de Cías. Reaseguradoras	0	0
<b>ACREEDORES VARIOS</b>	<b>23,508</b>	<b>16,257</b>
<b>DOCUMENTOS POR PAGAR</b>	<b>0</b>	<b>0</b>
<b>PRÉSTAMOS POR PAGAR</b>	<b>10,000</b>	<b>0</b>
<b>OTROS PASIVOS</b>	<b>709</b>	<b>263</b>
<b>CRÉDITOS DIFERIDOS</b>	<b>83</b>	<b>0</b>
<b>CAPITAL CONTABLE</b>	<b>38,306</b>	<b>78,385</b>
<b>CAPITAL AUTORIZADO</b>	<b>50,000</b>	<b>100,000</b>
<b>CAPITAL NO PAGADO</b>	<b>34,000</b>	<b>70,000</b>
<b>CAPITAL PAGADO</b>	<b>16,000</b>	<b>30,000</b>
<b>APORTES PARA ACCIONES</b>	<b>13,823</b>	<b>0</b>
<b>SUB-TOTAL</b>	<b>29,823</b>	<b>30,000</b>
<b>ACCIONES EN TESORERÍA</b>	<b>0</b>	<b>0</b>
<b>CAPITAL PAGADO NETO</b>	<b>29,823</b>	<b>30,000</b>
<b>OTRAS APORTACIONES</b>	<b>0</b>	<b>0</b>
<b>RESERVAS DE CAPITAL</b>	<b>2,784</b>	<b>21,663</b>
<b>OTRAS RESERVAS</b>	<b>401</b>	<b>6,858</b>
<b>REVALUACIONES DE ACTIVOS</b>	<b>0</b>	<b>0</b>
<b>UTILIDADES RETENIDAS</b>	<b>0</b>	<b>0</b>
<b>PÉRDIDAS POR APLICAR (-)</b>	<b>0</b>	<b>0</b>
<b>RESULTADO DEL EJERCICIO</b>	<b>5,298</b>	<b>19,864</b>
<b>TOTAL IGUAL A LA SUMA DEL ACTIVO</b>	<b>136,287</b>	<b>133,326</b>

# EMPRESAS DE SEGUROS

## ACTIVO

### BALANCE GENERAL CONDENSADO

(Cifras en millones de Quetzales)

**Inversiones**

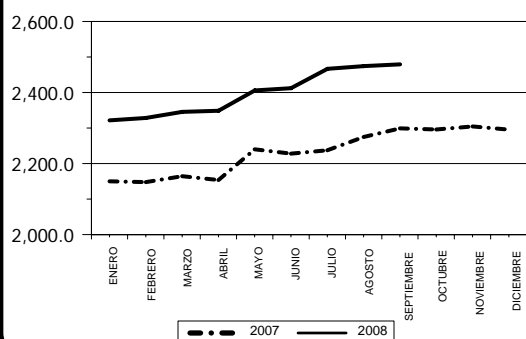

**Disponibilidades**

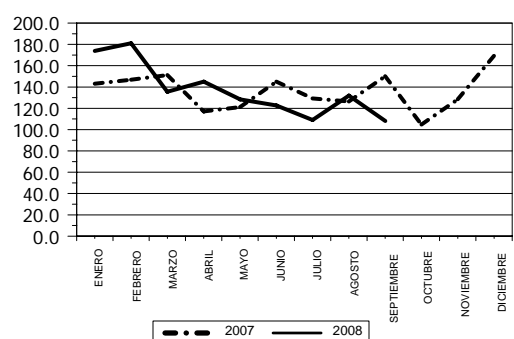

**Primas por Cobrar**

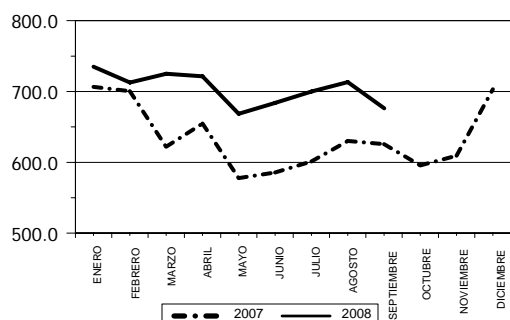

**Instituciones de Seguros**

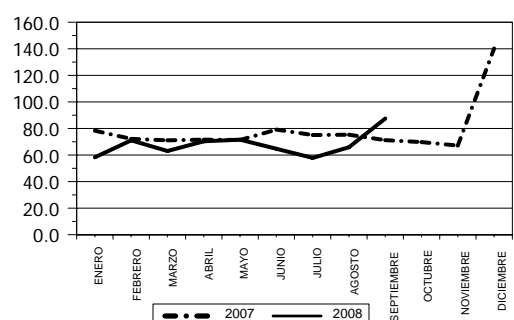

**Deudores Varios**

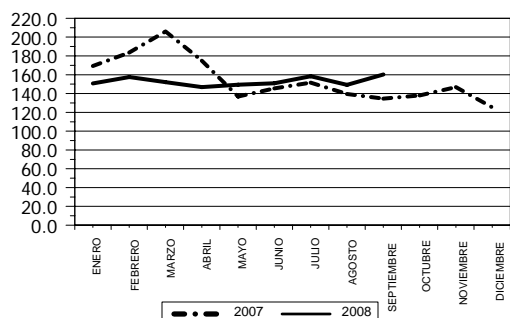

**Bienes Muebles**

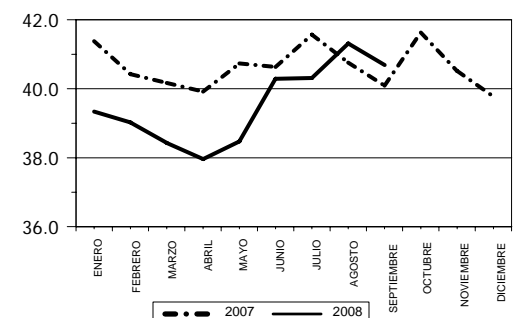

**Otros Activos**

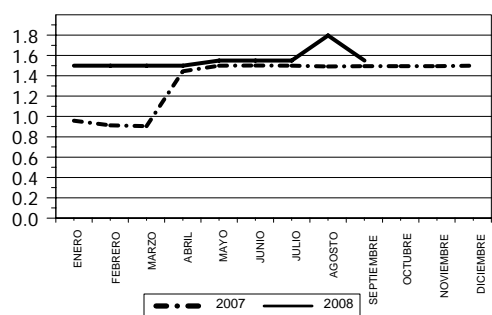

**Cargos Diferidos**

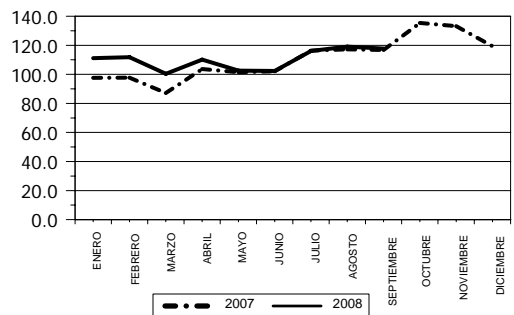

# EMPRESAS DE SEGUROS

## PASIVO Y CAPITAL

### BALANCE GENERAL CONDENSADO

(Cifras en millones de Quetzales)

Reservas Técnicas y Matemáticas a Cargo de las Empresas

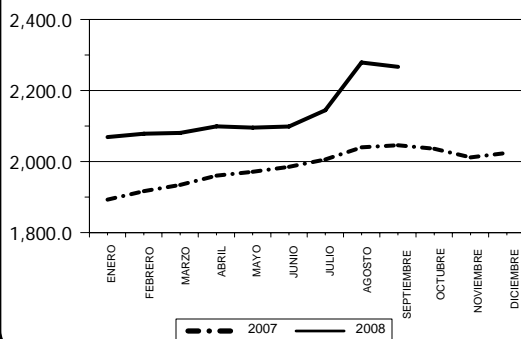

Reservas Técnicas y Matemáticas a Cargo de Reaseguradoras

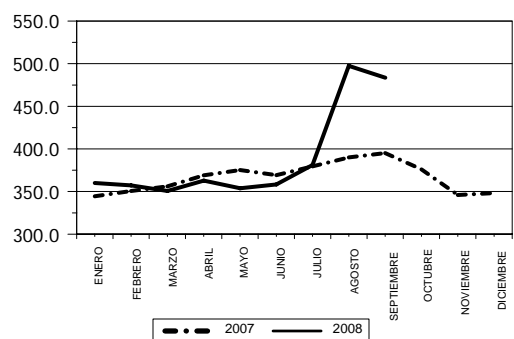

Obligaciones Contractuales Pendiente de Pago

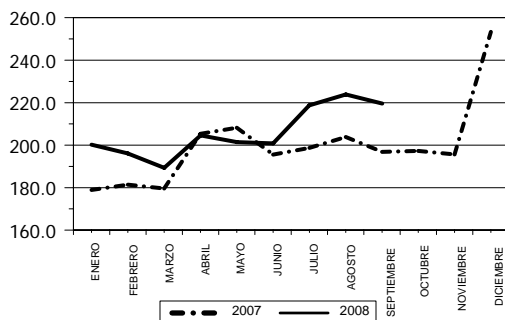

Instituciones de Seguros

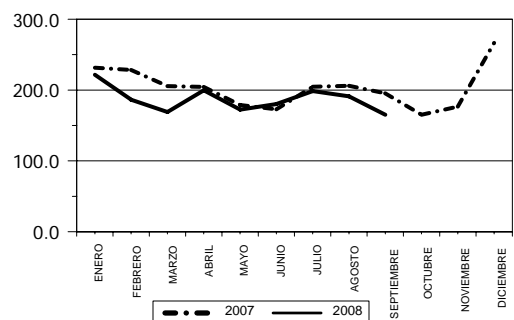

Acreedores Varios

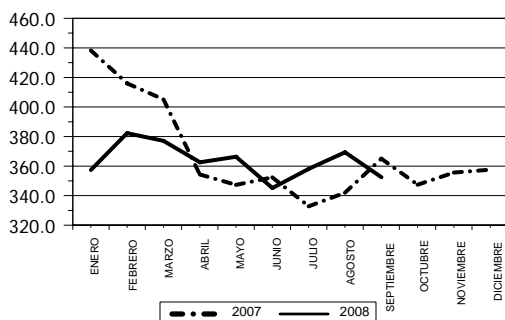

Otros Pasivos 1/

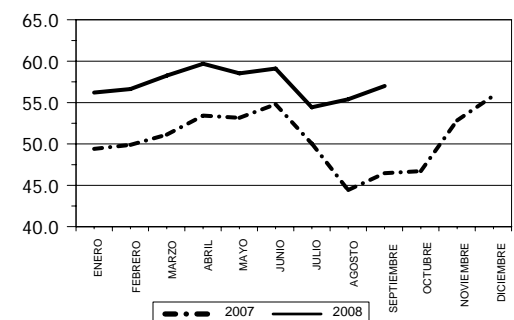

Créditos Diferidos

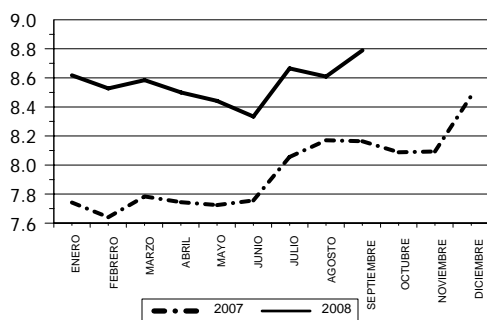

Capital Contable

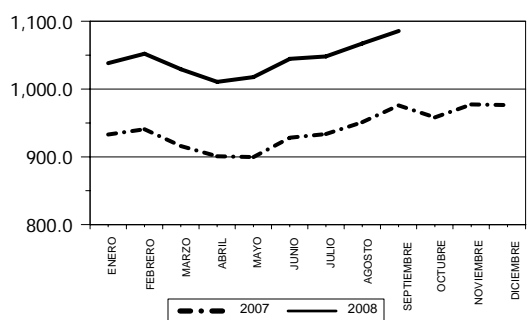

# EMPRESAS DE SEGUROS

## ESTADO DE RESULTADOS CONDENSADO

### DEL 1 DE ENERO AL 30 DE SEPTIEMBRE DE 2008

(Cifras en Miles de Quetzales)

CONCEPTO	CONSOLIDADO	PRIVADAS	ESTATALES
<b>CUENTAS DE PRODUCTOS</b>			
Primas			
Seguro Directo	3,189,687	3,117,863	71,824
(-) Devoluciones y Cancelaciones de Primas	766,722	764,076	2,646
<b>PRIMAS DIRECTAS NETAS</b>	<b>2,422,965</b>	<b>2,353,787</b>	<b>69,178</b>
Primas	75,180	75,049	131
(+) Por Reaseguro Tomado Local	31,442	31,312	131
(+) Por Reaseguro Tomado del Exterior	43,737	43,737	0
(-) Devoluciones y Cancelaciones de Primas	3,395	3,395	0
<b>TOTAL DE PRIMAS NETAS</b>	<b>2,494,750</b>	<b>2,425,441</b>	<b>69,309</b>
(-) Primas por Reaseguro Cedido	717,919	688,646	29,273
<b>PRIMAS NETAS DE RETENCIÓN</b>	<b>1,776,831</b>	<b>1,736,795</b>	<b>40,035</b>
<b>VARIACIONES EN RESERVAS TÉCNICAS Y MATEMÁTICAS</b>	<b>103,784</b>	<b>99,149</b>	<b>4,635</b>
(-) Variaciones Gastos	1,073,650	1,067,265	6,385
(+) Variaciones Productos	969,866	968,116	1,750
<b>PRIMAS NETAS DE RETENCIÓN DEVENGADAS</b>	<b>1,673,046</b>	<b>1,637,646</b>	<b>35,400</b>
(-) COSTO DE ADQUISICIÓN Y SINIESTRALIDAD	1,392,622	1,372,185	20,438
ADQUISICIÓN	309,480	302,661	6,820
(+) Gastos de Adquisición y Renovación	377,817	370,998	6,820
(-) Comisiones y Participaciones por Reaseguro Cedido	68,337	68,337	0
SINIESTRALIDAD	1,083,142	1,069,524	13,618
(+) Gastos Por Obligaciones Contractuales	1,552,996	1,534,237	18,758
(+) Participa. Reaseguradoras en Salvamentos y Recup.	4,449	4,449	0
(-) Recuperaciones por Reaseguro Cedido	408,480	404,038	4,442
(-) Salvamentos y Recuperaciones	65,822	65,125	697
<b>UTILIDAD BRUTA EN OPERACIONES DE SEGUROS</b>	<b>280,424</b>	<b>265,462</b>	<b>14,962</b>
(-) GASTOS Y PRODUCTOS DE OPERACIONES	120,361	121,506	(1,145)
(+) Egresos por Inversiones	12,499	12,480	19
(+) Gastos de Administración	323,690	314,896	8,794
(-) Derechos de Emisión de Pólizas (Neto)	74,593	71,117	3,475
(-) Productos de Inversiones	141,236	134,753	6,483
<b>UTILIDAD (PÉRDIDA) EN OPERACIÓN</b>	<b>160,063</b>	<b>143,956</b>	<b>16,107</b>
OTROS PRODUCTOS Y GASTOS	42,860	41,506	1,354
(+) Otros Productos	68,775	67,275	1,499
(-) Otros Gastos	25,914	25,769	145
<b>UTILIDAD NETA (PÉRDIDA) EN OPERACIÓN</b>	<b>202,923</b>	<b>185,462</b>	<b>17,461</b>
(+) Productos de Ejercicios Anteriores	7,963	7,579	384
(-) Gastos de Ejercicios Anteriores	6,886	6,806	80
<b>UTILIDAD (PÉRDIDA)</b>	<b>204,000</b>	<b>186,235</b>	<b>17,765</b>
(-) Impuesto Sobre la Renta	12,772	12,772	0
<b>UTILIDAD (PÉRDIDA) NETA</b>	<b>191,228</b>	<b>173,463</b>	<b>17,765</b>

# EMPRESAS DE SEGUROS

## ESTADO DE RESULTADOS CONDENSADO

### DEL 1 DE ENERO AL 30 DE SEPTIEMBRE DE 2008

(Cifras en Miles de Quetzales)

CONCEPTO	CHN	ALIANZA	MUNDIAL COLECTIVOS	G & T	GENERAL
<b>CUENTAS DE PRODUCTOS</b>					
Primas					
Seguro Directo	71,824	42,250	57,731	756,590	376,121
(-) Devoluciones y Cancelaciones de Primas	2,646	4,911	255	124,707	78,779
<b>PRIMAS DIRECTAS NETAS</b>	<b>69,178</b>	<b>37,339</b>	<b>57,476</b>	<b>631,883</b>	<b>297,342</b>
Primas	131	0	0	11,558	41,707
(+) Por Reaseguro Tomado Local	131	0	0	11,558	418
(+) Por Reaseguro Tomado del Exterior	0	0	0	0	41,289
(-) Devoluciones y Cancelaciones de Primas	0	0	0	2,622	0
<b>TOTAL DE PRIMAS NETAS</b>	<b>69,309</b>	<b>37,339</b>	<b>57,476</b>	<b>640,819</b>	<b>339,048</b>
(-) Primas por Reaseguro Cedido	29,273	9,877	2,603	162,624	92,959
<b>PRIMAS NETAS DE RETENCIÓN</b>	<b>40,035</b>	<b>27,463</b>	<b>54,873</b>	<b>478,195</b>	<b>246,090</b>
<b>VARIACIONES EN RESERVAS TÉCNICAS Y MATEMÁTICAS</b>	<b>4,635</b>	<b>3,078</b>	<b>188</b>	<b>28,152</b>	<b>13,625</b>
(-) Variaciones Gastos	6,385	8,992	14,404	135,584	215,662
(+) Variaciones Productos	1,750	5,915	14,216	107,432	202,037
<b>PRIMAS NETAS DE RETENCIÓN DEVENGADAS</b>	<b>35,400</b>	<b>24,385</b>	<b>54,685</b>	<b>450,044</b>	<b>232,465</b>
(-) COSTO DE ADQUISICIÓN Y SINIESTRALIDAD	20,438	23,139	40,738	402,346	198,529
ADQUISICIÓN	6,820	8,196	6,709	107,004	41,521
(+) Gastos de Adquisición y Renovación	6,820	9,644	6,709	108,843	49,846
(-) Comisiones y Participaciones por Reaseguro Cedido	0	1,448	0	1,839	8,325
SINIESTRALIDAD	13,618	14,943	34,029	295,342	157,009
(+) Gastos Por Obligaciones Contractuales	18,758	18,451	34,399	482,007	209,859
(+) Participa. Reaseguradoras en Salvamentos y Recup.	0	0	0	1,706	66
(-) Recuperaciones por Reaseguro Cedido	4,442	1,972	370	162,912	46,251
(-) Salvamentos y Recuperaciones	697	1,535	0	25,460	6,665
<b>UTILIDAD BRUTA EN OPERACIONES DE SEGUROS</b>	<b>14,962</b>	<b>1,246</b>	<b>13,947</b>	<b>47,698</b>	<b>33,935</b>
(-) GASTOS Y PRODUCTOS DE OPERACIONES	(1,145)	(449)	7,141	31,512	15,553
(+) Egresos por Inversiones	19	18	0	3,909	2,193
(+) Gastos de Administración	8,794	3,054	9,617	76,222	41,648
(-) Derechos de Emisión de Pólizas (Neto)	3,475	1,528	71	22,094	7,004
(-) Productos de Inversiones	6,483	1,993	2,406	26,525	21,284
<b>UTILIDAD (PÉRDIDA) EN OPERACIÓN</b>	<b>16,107</b>	<b>1,695</b>	<b>6,806</b>	<b>16,186</b>	<b>18,382</b>
OTROS PRODUCTOS Y GASTOS	1,354	2,613	94	14,221	1,861
(+) Otros Productos	1,499	2,733	109	17,911	4,777
(-) Otros Gastos	145	121	15	3,690	2,915
<b>UTILIDAD NETA (PÉRDIDA) EN OPERACIÓN</b>	<b>17,461</b>	<b>4,307</b>	<b>6,900</b>	<b>30,407</b>	<b>20,243</b>
(+) Productos de Ejercicios Anteriores	384	0	132	33	167
(-) Gastos de Ejercicios Anteriores	80	0	51	24	14
<b>UTILIDAD (PÉRDIDA)</b>	<b>17,765</b>	<b>4,307</b>	<b>6,982</b>	<b>30,415</b>	<b>20,397</b>
(-) Impuesto Sobre la Renta	0	14	81	0	0
<b>UTILIDAD (PÉRDIDA) NETA</b>	<b>17,765</b>	<b>4,294</b>	<b>6,901</b>	<b>30,415</b>	<b>20,397</b>

# EMPRESAS DE SEGUROS

## ESTADO DE RESULTADOS CONDENSADO

### DEL 1 DE ENERO AL 30 DE SEPTIEMBRE DE 2008

(Cifras en Miles de Quetzales)

CONCEPTO	OCCIDENTE	SEGURIDAD	PANAMERICANA	UNIVERSALES	CEIBA
<b>CUENTAS DE PRODUCTOS</b>					
Primas					
Seguro Directo	132,679	136,896	97,090	241,344	58,730
(-) Devoluciones y Cancelaciones de Primas	23,539	39,019	(149)	59,021	7,201
<b>PRIMAS DIRECTAS NETAS</b>	<b>109,140</b>	<b>97,877</b>	<b>97,239</b>	<b>182,323</b>	<b>51,529</b>
Primas	1,358	12,294	0	1,936	1,507
(+) Por Reaseguro Tomado Local	1,358	10,823	0	1,936	1,507
(+) Por Reaseguro Tomado del Exterior	0	1,471	0	0	0
(-) Devoluciones y Cancelaciones de Primas	20	755	0	0	0
<b>TOTAL DE PRIMAS NETAS</b>	<b>110,478</b>	<b>109,416</b>	<b>97,239</b>	<b>184,259</b>	<b>53,036</b>
(-) Primas por Reaseguro Cedido	13,784	67,339	4,215	20,466	4,535
<b>PRIMAS NETAS DE RETENCIÓN</b>	<b>96,694</b>	<b>42,077</b>	<b>93,024</b>	<b>163,793</b>	<b>48,501</b>
<b>VARIACIONES EN RESERVAS TÉCNICAS Y MATEMÁTICAS</b>	<b>11,271</b>	<b>665</b>	<b>14,259</b>	<b>5,832</b>	<b>3,609</b>
(-) Variaciones Gastos	24,210	10,582	40,707	466,136	12,052
(+) Variaciones Productos	12,939	9,917	26,448	460,304	8,443
<b>PRIMAS NETAS DE RETENCIÓN DEVENGADAS</b>	<b>85,423</b>	<b>41,412</b>	<b>78,765</b>	<b>157,961</b>	<b>44,892</b>
(-) COSTO DE ADQUISICIÓN Y SINIESTRALIDAD	64,923	26,977	64,091	143,717	33,755
ADQUISICIÓN	18,138	1,301	13,606	32,247	10,111
(+) Gastos de Adquisición y Renovación	18,138	15,217	13,606	32,369	10,536
(-) Comisiones y Participaciones por Reaseguro Cedido	0	13,915	0	122	424
SINIESTRALIDAD	46,785	25,675	50,485	111,470	23,644
(+) Gastos Por Obligaciones Contractuales	59,162	63,606	52,508	119,562	27,699
(+) Participa. Reaseguradoras en Salvamentos y Recup.	87	980	0	0	0
(-) Recuperaciones por Reaseguro Cedido	10,192	36,739	2,023	6,966	2,220
(-) Salvamentos y Recuperaciones	2,273	2,171	0	1,127	1,835
<b>UTILIDAD BRUTA EN OPERACIONES DE SEGUROS</b>	<b>20,500</b>	<b>14,435</b>	<b>14,674</b>	<b>14,244</b>	<b>11,137</b>
(-) GASTOS Y PRODUCTOS DE OPERACIONES	13,236	9,320	(3,683)	15,104	8,892
(+) Egresos por Inversiones	678	497	528	541	248
(+) Gastos de Administración	30,559	15,211	13,401	29,342	12,601
(-) Derechos de Emisión de Pólizas (Neto)	1,878	3,592	0	7,404	2,506
(-) Productos de Inversiones	16,123	2,796	17,613	7,375	1,451
<b>UTILIDAD (PÉRDIDA) EN OPERACIÓN</b>	<b>7,264</b>	<b>5,115</b>	<b>18,357</b>	<b>(860)</b>	<b>2,245</b>
OTROS PRODUCTOS Y GASTOS	1,154	(251)	699	5,016	(15)
(+) Otros Productos	1,674	2,228	2,571	7,240	887
(-) Otros Gastos	520	2,479	1,872	2,223	902
<b>UTILIDAD NETA (PÉRDIDA) EN OPERACIÓN</b>	<b>8,418</b>	<b>4,864</b>	<b>19,056</b>	<b>4,156</b>	<b>2,230</b>
(+) Productos de Ejercicios Anteriores	53	352	40	814	88
(-) Gastos de Ejercicios Anteriores	37	173	0	2,454	64
<b>UTILIDAD (PÉRDIDA)</b>	<b>8,434</b>	<b>5,043</b>	<b>19,096</b>	<b>2,516</b>	<b>2,253</b>
(-) Impuesto Sobre la Renta	2,406	5	0	0	0
<b>UTILIDAD (PÉRDIDA) NETA</b>	<b>6,028</b>	<b>5,038</b>	<b>19,096</b>	<b>2,516</b>	<b>2,253</b>

# EMPRESAS DE SEGUROS

## ESTADO DE RESULTADOS CONDENSADO

### DEL 1 DE ENERO AL 30 DE SEPTIEMBRE DE 2008

(Cifras en Miles de Quetzales)

CONCEPTO	ROBLE	GUATEMALTECA	TIKAL	COLUMNA	ASMUNDIAL
<b>CUENTAS DE PRODUCTOS</b>					
Primas					
Seguro Directo	774,875	26,764	2	52,300	126,854
(-) Devoluciones y Cancelaciones de Primas	335,350	1,354	0	2,177	14,171
<b>PRIMAS DIRECTAS NETAS</b>	<b>439,524</b>	<b>25,410</b>	<b>2</b>	<b>50,122</b>	<b>112,683</b>
Primas	868	378	0	0	844
(+) Por Reaseguro Tomado Local	109	378	0	0	626
(+) Por Reaseguro Tomado del Exterior	759	0	0	0	218
(-) Devoluciones y Cancelaciones de Primas	0	0	0	0	(2)
<b>TOTAL DE PRIMAS NETAS</b>	<b>440,392</b>	<b>25,788</b>	<b>2</b>	<b>50,122</b>	<b>113,529</b>
(-) Primas por Reaseguro Cedido	137,791	7,025	0	4,178	73,630
<b>PRIMAS NETAS DE RETENCIÓN</b>	<b>302,602</b>	<b>18,763</b>	<b>2</b>	<b>45,944</b>	<b>39,899</b>
<b>VARIACIONES EN RESERVAS TÉCNICAS Y MATEMÁTICAS</b>	<b>14,682</b>	<b>2,417</b>	<b>(1,100)</b>	<b>1,736</b>	<b>(1,992)</b>
(-) Variaciones Gastos	81,334	6,762	1	17,908	9,653
(+) Variaciones Productos	66,651	4,345	1,101	16,172	11,645
<b>PRIMAS NETAS DE RETENCIÓN DEVENGADAS</b>	<b>287,919</b>	<b>16,346</b>	<b>1,103</b>	<b>44,208</b>	<b>41,891</b>
(-) COSTO DE ADQUISICIÓN Y SINIESTRALIDAD	256,099	12,648	(6)	33,602	25,976
ADQUISICIÓN	54,650	470	0	8,910	(1,415)
(+) Gastos de Adquisición y Renovación	70,449	1,707	0	8,914	10,345
(-) Comisiones y Participaciones por Reaseguro Cedido	15,799	1,237	0	4	11,759
SINIESTRALIDAD	201,449	12,178	(6)	24,693	27,391
(+) Gastos Por Obligaciones Contractuales	274,981	16,344	156	27,343	46,126
(+) Participa. Reaseguradoras en Salvamentos y Recup.	0	39	0	0	0
(-) Recuperaciones por Reaseguro Cedido	58,450	3,962	(267)	1,946	16,702
(-) Salvamentos y Recuperaciones	15,082	243	429	704	2,032
<b>UTILIDAD BRUTA EN OPERACIONES DE SEGUROS</b>	<b>31,821</b>	<b>3,699</b>	<b>1,108</b>	<b>10,606</b>	<b>15,915</b>
(-) GASTOS Y PRODUCTOS DE OPERACIONES	7,454	937	(304)	1,909	8,981
(+) Egresos por Inversiones	2,196	234	0	384	0
(+) Gastos de Administración	42,685	2,541	1,206	5,994	15,197
(-) Derechos de Emisión de Pólizas (Neto)	16,554	347	0	573	2,740
(-) Productos de Inversiones	20,873	1,490	1,510	3,896	3,476
<b>UTILIDAD (PÉRDIDA) EN OPERACIÓN</b>	<b>24,367</b>	<b>2,761</b>	<b>1,412</b>	<b>8,697</b>	<b>6,934</b>
OTROS PRODUCTOS Y GASTOS	9,128	303	(791)	683	1,392
(+) Otros Productos	12,307	304	970	940	3,001
(-) Otros Gastos	3,179	1	1,762	258	1,609
<b>UTILIDAD NETA (PÉRDIDA) EN OPERACIÓN</b>	<b>33,494</b>	<b>3,064</b>	<b>621</b>	<b>9,379</b>	<b>8,326</b>
(+) Productos de Ejercicios Anteriores	2,754	4	0	400	0
(-) Gastos de Ejercicios Anteriores	3,284	1	0	524	0
<b>UTILIDAD (PÉRDIDA)</b>	<b>32,965</b>	<b>3,067</b>	<b>621</b>	<b>9,255</b>	<b>8,326</b>
(-) Impuesto Sobre la Renta	0	0	1	2,869	0
<b>UTILIDAD (PÉRDIDA) NETA</b>	<b>32,965</b>	<b>3,067</b>	<b>620</b>	<b>6,386</b>	<b>8,326</b>

# EMPRESAS DE SEGUROS

## ESTADO DE RESULTADOS CONDENSADO

### DEL 1 DE ENERO AL 30 DE SEPTIEMBRE DE 2008

(Cifras en Miles de Quetzales)

CONCEPTO	AGROMERCANTIL	ASRURAL
<b>CUENTAS DE PRODUCTOS</b>		
Primas		
Seguro Directo	134,292	103,346
(-) Devoluciones y Cancelaciones de Primas	39,346	34,394
<b>PRIMAS DIRECTAS NETAS</b>	<b>94,946</b>	<b>68,952</b>
Primas	2,587	13
(+) Por Reaseguro Tomado Local	2,587	13
(+) Por Reaseguro Tomado del Exterior	0	0
(-) Devoluciones y Cancelaciones de Primas	0	0
<b>TOTAL DE PRIMAS NETAS</b>	<b>97,533</b>	<b>68,965</b>
(-) Primas por Reaseguro Cedido	62,236	25,385
<b>PRIMAS NETAS DE RETENCIÓN</b>	<b>35,297</b>	<b>43,580</b>
<b>VARIACIONES EN RESERVAS TÉCNICAS Y MATEMÁTICAS</b>	<b>1,200</b>	<b>1,527</b>
(-) Variaciones Gastos	9,284	13,995
(+) Variaciones Productos	8,084	12,468
<b>PRIMAS NETAS DE RETENCIÓN DEVENGADAS</b>	<b>34,096</b>	<b>42,053</b>
(-) COSTO DE ADQUISICIÓN Y SINIESTRALIDAD	28,514	17,137
ADQUISICIÓN	4,695	(3,482)
(+) Gastos de Adquisición y Renovación	12,371	2,305
(-) Comisiones y Participaciones por Reaseguro Cedido	7,676	5,788
SINIESTRALIDAD	23,820	20,619
(+) Gastos Por Obligaciones Contractuales	68,042	33,992
(+) Participa. Reaseguradoras en Salvamentos y Recup.	1,571	0
(-) Recuperaciones por Reaseguro Cedido	42,828	10,771
(-) Salvamentos y Recuperaciones	2,966	2,602
<b>UTILIDAD BRUTA EN OPERACIONES DE SEGUROS</b>	<b>5,582</b>	<b>24,916</b>
(-) GASTOS Y PRODUCTOS DE OPERACIONES	3,456	2,446
(+) Egresos por Inversiones	0	1,055
(+) Gastos de Administración	8,833	6,782
(-) Derechos de Emisión de Pólizas (Neto)	3,296	1,530
(-) Productos de Inversiones	2,082	3,860
<b>UTILIDAD (PÉRDIDA) EN OPERACIÓN</b>	<b>2,126</b>	<b>22,470</b>
OTROS PRODUCTOS Y GASTOS	3,176	2,224
(+) Otros Productos	4,653	4,971
(-) Otros Gastos	1,477	2,747
<b>UTILIDAD NETA (PÉRDIDA) EN OPERACIÓN</b>	<b>5,302</b>	<b>24,694</b>
(+) Productos de Ejercicios Anteriores	0	2,741
(-) Gastos de Ejercicios Anteriores	5	174
<b>UTILIDAD (PÉRDIDA)</b>	<b>5,298</b>	<b>27,261</b>
(-) Impuesto Sobre la Renta	0	7,397
<b>UTILIDAD (PÉRDIDA) NETA</b>	<b>5,298</b>	<b>19,864</b>

# EMPRESAS DE SEGUROS

## ESTADO DE RESULTADOS COMPARATIVO 2007 - 2008

(Cifras en millones de Quetzales)

Primas Netas 1/

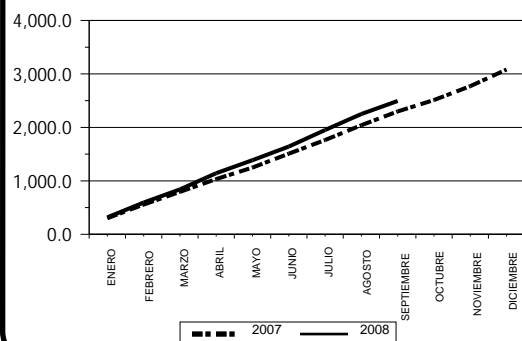

Primas Cedidas

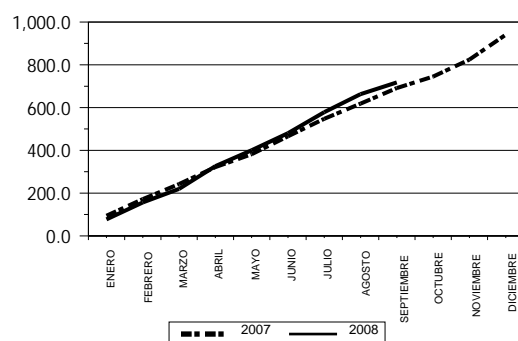

Primas Netas Retenidas Devengadas

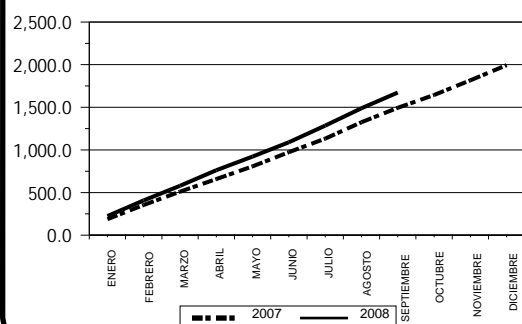

Gastos de Adquisición 2/

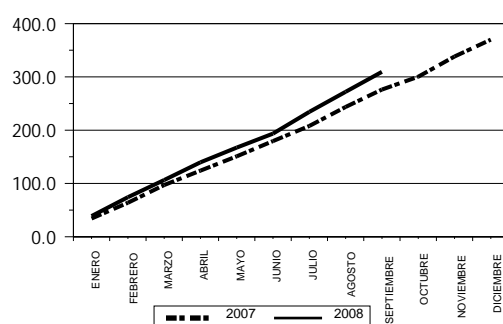

Gastos por Sinistros 3/

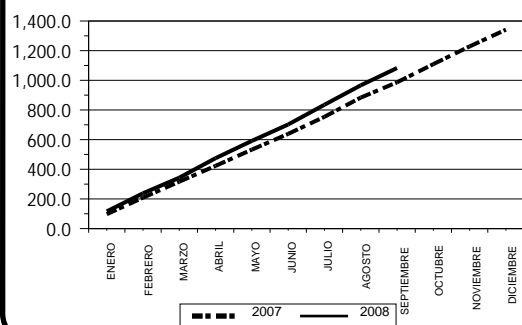

Gastos por Administración 4/

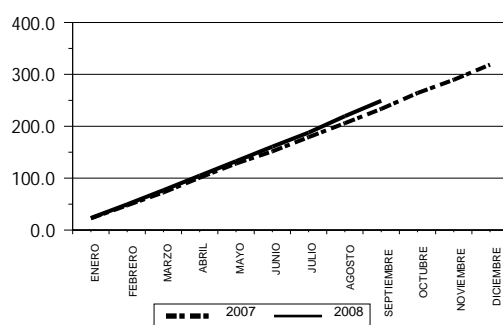

Productos de Inversiones 5/

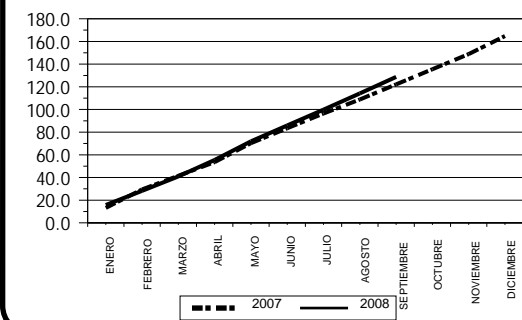

Resultado

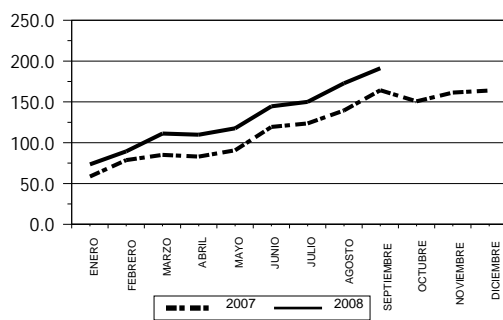

1/ Incluye: Seguro Directo y Reaseguro Tomado, menos Devoluciones y Cancelaciones de Primas.

2/ Incluye: Gastos de Adquisición y Renovación netos de Comisiones y Participaciones por Reaseguro Cedido.

3/ Incluye: Gastos por Obligaciones Contractuales, Recuperaciones por Reaseguro Cedido, Salvamentos y Recuperaciones, y Participación de Reaseguradoras en Salvamentos y Recuperaciones.

4/ Incluye: Deducción por Derechos de Emisión y se excluye el ISR.

5/ Incluye: Deducción de Gastos por Inversiones.

**EMPRESAS DE SEGUROS**  
**ESTADO DE RESULTADOS DEL RAMO DE VIDA**  
**DEL 1 DE ENERO AL 30 DE SEPTIEMBRE DE 2008**  
(En miles de Quetzales)

	Total	Planes Populares	Planes Individuales	Planes Colectivos	Rentas y Pensiones
Primas					
Seguro Directo	472,263	14	144,409	327,839	0
(-) Devoluciones y Cancelaciones de Primas	26,643	0	5,478	21,166	0
PRIMAS DIRECTAS NETAS	445,619	14	138,931	306,673	0
Primas					
(+) Por Reaseguro Tomado Local	31	0	0	31	
(+) Por Reaseguro Tomado del Exterior	10,327	0	0	10,327	
(-) Devoluciones y Cancelaciones de Primas	1,372	0	428	944	0
TOTAL PRIMAS NETAS	454,606	14	138,504	316,087	0
(-) Primas por Reaseguro Cedido	109,811	0	20,022	89,788	0
PRIMAS NETAS DE RETENCIÓN	344,795	14	118,481	226,299	0
VARIACIONES EN RESERVAS TÉCNICAS Y MATEMATICAS					
(-) Variaciones Gastos	359,226	0	198,404	160,821	0
(+) Variaciones Productos	294,788	1	152,658	141,651	479
PRIMAS NETAS DE RETENCION DEVENGADAS	280,357	15	72,735	207,128	479
(-) COSTOS DE ADQUISICION Y SINIESTRALIDAD	225,396	92	88,703	136,600	0
ADQUISICIÓN	59,481	87	26,410	32,983	0
(+) Gastos de Adquisición y Renovación	74,131	87	26,461	47,583	0
(-) Comisiones y Participaciones por Reaseguro Cedido	14,651	0	51	14,599	0
SINIESTRALIDAD	165,915	5	62,293	103,617	0
(+) Gastos por Obligaciones Contractuales	218,709	5	74,493	144,212	
(+) Participa. Reaseguradoras en Salvamentos y Recup.					
(-) Recuperaciones por Reaseguro Cedido	52,794	0	12,199	40,595	0
(-) Salvamentos y Recuperaciones					
UTILIDAD BRUTA EN OPERACIONES DE SEGUROS	54,961	-77	-15,969	70,528	479
(-) GASTOS Y PRODUCTOS DE OPERACIÓN	-4,315	-12	-30,283	26,289	-309
(+) Egresos por Inversiones	5,354	2	3,842	1,477	33
(+) Gastos de Administración	58,984	2	17,971	41,012	0
(-) Derechos de Emisión de Pólizas (Neto)	988	0	76	911	0
(-) Productos de Inversiones	67,666	16	52,020	15,288	342
UTILIDAD (PERDIDA) EN OPERACIÓN	59,276	-65	14,314	44,239	788
OTROS PRODUCTOS Y GASTOS	7,810	0	2,380	5,430	0
(+) Otros Productos	12,532	0	3,818	8,714	0
(-) Otros Gastos	4,722	0	1,439	3,283	0
UTILIDAD NETA (PERDIDA) EN OPERACIÓN	67,086	-65	16,694	49,669	788
(+) Productos de Ejercicios Anteriores	1,451	0	442	1,009	0
(-) Gastos de Ejercicios Anteriores	1,255	0	382	872	0
UTILIDAD (PERDIDA)	67,282	-65	16,753	49,806	788
(-) Impuesto Sobre la Renta	2,327	0	709	1,618	0
UTILIDAD (PERDIDA) NETA	64,955	-65	16,044	48,187	788

**EMPRESAS DE SEGUROS**  
**ESTADO DE RESULTADOS DEL RAMO DE ACCIDENTES Y ENFERMEDADES**  
**DEL 1 DE ENERO AL 30 DE SEPTIEMBRE DE 2008**  
(En miles de Quetzales)

	Total	Salud y Hospitalización	Accidentes Personales	Accidentes en Viajes
Primas				
Seguro Directo	565,304	495,741	68,972	591
(-) Devoluciones y Cancelaciones de Primas	58,227	37,758	20,221	248
PRIMAS DIRECTAS NETAS	507,077	457,983	48,751	343
Primas				
(+) Por Reaseguro Tomado Local	1,961	3	1,958	0
(+) Por Reaseguro Tomado del Exterior	31,096	31,005	91	0
(-) Devoluciones y Cancelaciones de Primas	3	2	0	0
TOTAL PRIMAS NETAS	540,132	488,989	50,800	343
(-) Primas por Reaseguro Cedido	66,244	47,138	18,973	132
PRIMAS NETAS DE RETENCIÓN	473,888	441,850	31,827	211
VARIACIONES EN RESERVAS TÉCNICAS Y MATEMATICAS				
(-) Variaciones Gastos	134,804	122,459	12,323	22
(+) Variaciones Productos	125,208	113,240	11,946	22
PRIMAS NETAS DE RETENCION DEVENGADAS	464,293	432,631	31,450	212
(-) COSTOS DE ADQUISICION Y SINIESTRALIDAD	393,225	379,831	13,368	26
ADQUISICIÓN	63,789	61,975	1,787	27
(+) Gastos de Adquisición y Renovación	74,550	67,535	6,943	72
(-) Comisiones y Participaciones por Reaseguro Cedido	10,761	5,560	5,156	45
SINIESTRALIDAD	329,436	317,855	11,581	0
(+) Gastos por Obligaciones Contractuales	370,299	353,859	16,441	0
(+) Participa. Reaseguradoras en Salvamentos y Recup.		0	0	0
(-) Recuperaciones por Reaseguro Cedido	40,662	35,830	4,832	0
(-) Salvamentos y Recuperaciones	201	173	27	0
UTILIDAD BRUTA EN OPERACIONES DE SEGUROS	71,068	52,801	18,082	185
(-) GASTOS Y PRODUCTOS DE OPERACIÓN	57,718	53,681	4,012	25
(+) Egresos por Inversiones	1,145	1,075	70	0
(+) Gastos de Administración	70,081	63,446	6,591	45
(-) Derechos de Emisión de Pólizas (Neto)	1,651	-292	1,927	17
(-) Productos de Inversiones	11,857	11,132	722	3
UTILIDAD (PERDIDA) EN OPERACIÓN	13,349	-881	14,070	160
OTROS PRODUCTOS Y GASTOS	9,280	8,401	873	6
(+) Otros Productos	14,890	13,480	1,400	9
(-) Otros Gastos	5,611	5,079	528	4
UTILIDAD NETA (PERDIDA) EN OPERACIÓN	22,629	7,520	14,943	166
(+) Productos de Ejercicios Anteriores	1,724	1,561	162	1
(-) Gastos de Ejercicios Anteriores	1,491	1,350	140	1
UTILIDAD (PERDIDA)	22,862	7,731	14,964	166
(-) Impuesto Sobre la Renta	2,765	2,503	260	2
UTILIDAD (PERDIDA) NETA	20,097	5,228	14,704	164

EMPRESAS DE SEGUROS  
ESTADO DE RESULTADOS DEL RAMO DE DAÑOS  
DEL 1 DE ENERO AL 30 DE SEPTIEMBRE DE 2008  
(En miles de Quetzales)

Concepto	Total	Incendio y Líneas Aliadas	Terremoto	Vehículos Automotores	Transportes	Robo y Hurto	Servicio y Conserv. de Activos	Cascos Marítimos	Rotura de Cristales	Aviación	Responsabilidad Civil	Seguro Obligatorio Ley de Tránsito	Riesgos Técnicos	Diversos
Primas														
Seguro Directo	2,152,120	276,184	257,515	1,123,353	193,733	38,438	1,426	2,761	348	32,987	62,023	8,729	106,416	48,206
(-) Devoluciones y Cancelaciones de Primas	681,852	83,468	75,863	402,665	48,191	6,748	272	471	57	7,835	11,353	771	34,404	9,754
PRIMAS DIRECTAS NETAS	1,470,268	192,716	181,652	720,688	145,542	31,689	1,154	2,290	291	25,152	50,670	7,958	72,012	38,453
Primas														
(+) Por Reaseguro Tomado Local	29,450	4,493	4,565	10,410	1,135	140	3	15	2	-46	218	2,296	278	5,941
(+) Por Reaseguro Tomado del Exterior	2,314	702	337	0	239	0	0	0	0	116	64	0	102	755
(-) Devoluciones y Cancelaciones de Primas	2,020	265	250	990	200	44	2	3	0	35	70	11	99	53
TOTAL PRIMAS NETAS	1,500,012	197,647	186,304	730,108	146,716	31,786	1,156	2,301	293	25,187	50,883	10,243	72,293	45,095
(-) Primas por Reaseguro Cedido	541,865	154,871	145,291	32,498	57,291	19,263	846	962	6	20,911	30,631	3,312	51,766	24,216
PRIMAS NETAS DE RETENCIÓN	958,148	42,775	41,013	697,610	89,426	12,523	310	1,339	286	4,276	20,251	6,932	20,527	20,879
VARIACIONES EN RESERVAS TÉCNICAS Y MATEMATICAS														
(-) Variaciones Gastos	579,620	59,609	17,550	425,658	21,829	15,968	78	1,037	72	3,254	14,880	1,805	10,150	7,730
(+) Variaciones Productos	549,869	56,867	7,299	412,165	21,097	15,877	78	1,014	71	3,446	13,219	1,108	10,215	7,415
PRIMAS NETAS DE RETENCION DEVENGADAS	928,397	40,034	30,761	684,117	88,693	12,432	310	1,316	285	4,468	18,590	6,234	20,592	20,565
(-) COSTOS DE ADQUISICION Y SINIESTRALIDAD	773,992	55,290	1,793	612,522	59,423	10,245	138	401	401	2,283	9,530	3,603	10,836	7,527
ADQUISICIÓN	186,211	22,229	1,419	136,335	11,442	496	108	232	32	1,791	3,971	851	4,622	2,683
(+) Gastos de Adquisición y Renovación	229,136	34,024	11,404	139,043	17,813	2,275	113	277	36	2,634	6,616	1,134	7,208	6,561
(-) Comisiones y Participaciones por Reaseguro Cedido	42,925	11,795	9,984	2,708	6,371	1,778	6	45	4	844	2,645	283	2,586	3,878
SINIESTRALIDAD	587,781	33,061	373	476,187	47,981	9,749	31	169	369	492	5,559	2,752	6,214	4,844
(+) Gastos por Obligaciones Contractuales	963,987	183,371	401	560,379	73,426	11,570	52	169	440	58,198	21,036	5,017	25,020	24,906
(+) Participa. Reaseguradoras en Salvamentos y Recup.	4,449	26	0	2,427	1,896	0	0	0	0	55	29	0	0	15
(-) Recuperaciones por Reaseguro Cedido	315,024	150,153	27	24,272	24,694	1,818	21	0	71	57,687	15,361	2,265	18,600	20,055
(-) Salvamentos y Recuperaciones	65,631	183	0	62,347	2,648	4	0	0	0	74	145	0	207	22
UTILIDAD BRUTA EN OPERACIONES DE SEGUROS	154,404	-15,256	28,968	71,595	29,270	2,186	172	915	-116	2,185	9,061	2,631	9,756	13,038
(-) GASTOS Y PRODUCTOS DE OPERACIÓN	66,958	-5,550	18,624	30,565	9,787	2,605	58	202	18	-279	3,123	881	3,907	3,017
(+) Egresos por Inversiones	6,000	1,085	1,030	2,613	314	128	4	2	1	235	186	29	206	167
(+) Gastos de Administración	194,625	25,644	24,173	94,731	19,036	4,124	150	299	38	3,268	6,602	1,329	9,380	5,851
(-) Derechos de Emisión de Pólizas (Neto)	71,954	21,118	-4,012	39,901	6,329	334	56	80	9	1,366	1,752	176	3,557	1,287
(-) Productos de Inversiones	61,713	11,161	10,591	26,878	3,234	1,313	41	18	12	2,416	1,913	302	2,122	1,714
UTILIDAD (PERDIDA) EN OPERACIÓN	87,447	-9,707	10,345	41,030	19,482	-419	114	713	-134	2,464	5,938	1,750	5,849	10,021
OTROS PRODUCTOS Y GASTOS	25,770	3,396	3,201	12,543	2,521	546	20	40	5	433	874	176	1,242	775
(+) Otros Productos	41,352	5,449	5,136	20,127	4,045	876	32	63	8	694	1,403	282	1,993	1,243
(-) Otros Gastos	15,582	2,053	1,935	7,584	1,524	330	12	24	3	262	529	106	751	468
UTILIDAD NETA (PERDIDA) EN OPERACIÓN	113,217	-6,311	13,545	53,573	22,003	127	134	752	-129	2,897	6,812	1,926	7,091	10,796
(+) Productos de Ejercicios Anteriores	4,788	631	595	2,330	468	101	4	7	1	80	162	33	231	144
(-) Gastos de Ejercicios Anteriores	4,140	546	514	2,015	405	88	3	6	1	70	140	28	200	124
UTILIDAD (PERDIDA)	113,865	-6,226	13,626	53,889	22,066	141	135	753	-129	2,908	6,834	1,930	7,122	10,815
(-) Impuesto Sobre la Renta	7,679	1,012	954	3,738	751	163	6	12	1	129	260	52	370	231
UTILIDAD (PERDIDA) NETA	106,185	-7,238	12,672	50,151	21,315	-22	129	741	-130	2,779	6,574	1,878	6,752	10,584

# EMPRESAS DE SEGUROS

## PRIMAS NETAS DE RETENCIÓN DEL 1 DE ENERO AL 30 DE SEPTIEMBRE DE 2008

(En Miles de Quetzales)

RAMO	Primas Directas	Devoluciones	Cancelaciones	Primas Directas Netas	Primas de Reaseguro Tomado Local	Primas de Reaseguro Tomado del Exterior	Devoluciones por Reaseguro Tomado	Cancelaciones por Reaseguro Tomado	Primas Netas Totales	Primas de Reaseguro Cedido	RETENCIÓN	
											Primas Netas	%
	1	2	3	4=(1-(2+3))	5	6	7	8	9=(4+5+6-(7+8))	10	11=(9-10)	12=(11/9)*100
TOTAL	3,189,687	53,412	713,310	2,422,965	31,442	43,737	755	2,639	2,494,750	717,919	1,776,831	71
SEGURO DE VIDA	472,263	9,677	16,966	445,619	31	10,327	0	1,372	454,606	109,811	344,795	76
Planes Populares	14	0	0	14	0	0	0	0	14	0	14	100
Planes Individuales	144,409	1,253	4,225	138,931	0	0	0	428	138,504	20,022	118,481	86
Planes Colectivos	327,839	8,424	12,742	306,673	31	10,327	0	944	316,087	89,788	226,299	72
Rentas y Pensiones	0	0	0	0	0	0	0	0	0	0	0	
ACCIDENTES Y ENFERMEDADES	565,304	9,150	49,077	507,077	1,961	31,096	0	3	540,132	66,244	473,888	88
Salud y Hospitalización	495,741	5,496	32,261	457,983	3	31,005	0	2	488,989	47,138	441,850	90
Accidentes Personales	68,972	3,410	16,812	48,751	1,958	91	0	0	50,800	18,973	31,827	63
Accidentes en Viajes	591	244	4	343	0	0	0	0	343	132	211	62
SEGURO DE DAÑOS	2,152,120	34,585	647,267	1,470,268	29,450	2,314	755	1,264	1,500,012	541,865	958,148	64
Incendio y Líneas Aliadas	276,184	10,001	73,467	192,716	4,493	702	99	166	197,647	154,871	42,775	22
Terremoto	257,515	3,854	72,008	181,652	4,565	337	93	156	186,304	145,291	41,013	22
Vehículos Automotores	1,123,353	15,129	387,535	720,688	10,410	0	370	620	730,108	32,498	697,610	96
Transportes	193,733	2,675	45,516	145,542	1,135	239	75	125	146,716	57,291	89,426	61
Robo y Hurto	38,438	140	6,609	31,689	140	0	16	27	31,786	19,263	12,523	39
Servicio y Conservación de Activos Fijos	1,426	0	272	1,154	3	0	1	1	1,156	846	310	27
Cascos Marítimos	2,761	3	469	2,290	15	0	1	2	2,301	962	1,339	58
Rotura de Cristales	348	4	53	291	2	0	0	0	293	6	286	98
Aviación	32,987	399	7,436	25,152	-46	116	13	22	25,187	20,911	4,276	17
Responsabilidad Civil	62,023	542	10,811	50,670	218	64	26	44	50,883	30,631	20,251	40
Seguro Obligatorio Ley de Tránsito	8,729	68	703	7,958	2,296	0	4	7	10,243	3,312	6,932	68
Riesgos Técnicos	106,416	557	33,847	72,012	278	102	37	62	72,293	51,766	20,527	28
Diversos	48,206	1,212	8,542	38,453	5,941	755	20	33	45,095	24,216	20,879	46

# EMPRESAS DE SEGUROS

## SINIESTRALIDAD NETA DEL 1 DE ENERO AL 30 DE SEPTIEMBRE DE 2008

(En Miles de Quetzales)

RAMO	SINIESTROS 1/			Siniestros y Gastos Recup. por Reaseguro Cedido	SALVAMENTOS		Siniestralidad Neta	% De Siniestralidad Neta	
	Directos	Reaseguro Tomado	Total		Seguro Directo 2/	Reaseguro Tomado			
	1	2	3=(1+2)		4	5			6
TOTAL	-	1,514,524	42,921	1,557,445	408,480	65,822	0	1,083,142	70
SEGURO DE VIDA		215,524	3,186	218,709	52,794	0	0	165,915	76
Planes Populares		5	0	5	0	0	0	5	100
Planes Individuales		74,493	0	74,493	12,199	0	0	62,293	84
Planes Colectivos		141,026	3,186	144,212	40,595	0	0	103,617	72
Rentas y Pensiones		0	0	0	0	0	0	0	0
ACCIDENTES Y ENFERMEDADES		343,263	27,036	370,299	40,662	192	0	329,446	89
Salud y Hospitalización		328,657	25,201	353,859	35,830	173	0	317,855	90
Accidentes Personales		14,606	1,835	16,441	4,832	18	0	11,590	70
Accidentes en Viajes		0	0	0	0	0	0	0	0
SEGURO DE DAÑOS		955,737	12,699	968,436	315,024	65,631	0	587,781	61
Incendio y Líneas Aliadas		175,704	7,693	183,397	150,153	183	0	33,061	18
Terremoto		401	0	401	27	0	0	373	93
Vehículos Automotores		562,276	530	562,806	24,272	62,347	0	476,187	85
Transportes		74,944	379	75,323	24,694	2,648	0	47,981	64
Robo y Hurto		11,570	0	11,570	1,818	4	0	9,749	84
Servicio y Conservación de Activos Fijos		55	-3	52	21	0	0	31	59
Cascos Marítimos		169	0	169	0	0	0	169	100
Rotura de Cristales		435	5	440	71	0	0	369	84
Aviación		58,253	0	58,253	57,687	74	0	492	1
Responsabilidad Civil		20,602	464	21,066	15,361	145	0	5,559	26
Seguro Obligatorio Ley de Tránsito		2,805	2,212	5,017	2,265	0	0	2,752	55
Riegos Técnicos		25,056	-35	25,020	18,600	207	0	6,214	25
Diversos		23,467	1,454	24,921	20,055	22	0	4,844	19

1/ Incluye Gastos de Ajuste de Siniestros

2/ Deducida la participación de los reaseguradores

# EMPRESAS DE SEGUROS

## MARGEN DE SOLVENCIA Y FONDO DE GARANTIA

AL 30 DE SEPTIEMBRE DE 2008

(Cifras en miles de Quetzales)

EMPRESAS	a/ MARGEN DE SOLVENCIA (1)	b/ FONDO DE GARANTÍA (2)	c/ PATRIMONIO TECNICO (3)	EXCESO / DEFICIENCIA	
				MARGEN DE SOLVENCIA (4 = 3 - 1)	FONDO DE GARANTÍA (5 = 3 - 2)
DEPARTAMENTO DE SEGUROS Y PREVISION DE EL CHN DE GUATEMALA	7,019	6,000	70,574	63,555	64,574
SEGUROS G&T, S. A.	85,761	28,587	158,543	72,782	129,956
ASEGURADORA MUNDIAL-COLECTIVOS EMPRESARIALES, S. A.	11,348	6,000	37,898	26,550	31,898
SEGUROS UNIVERSALES, S. A.	35,437	11,812	58,974	23,537	47,162
LA SEGURIDAD DE CENTROAMERICA, CIA. DE SEGUROS, S. A.	9,392	6,000	61,156	51,764	55,156
COMPAÑIA DE SEGUROS PANAMERICANA, S. A.	26,667	8,889	46,463	19,796	37,574
SEGUROS ALIANZA, S. A.	5,715	6,000	34,399	28,684	28,399
ASEGURADORA GENERAL, S. A.	63,571	21,190	116,088	52,517	94,898
SEGUROS EL ROBLE, S. A.	66,753	22,251	142,304	75,551	120,053
ASEGURADORA GUATEMALTECA, S. A.	4,266	6,000	14,810	10,544	8,810
SEGUROS DE OCCIDENTE, S. A.	28,627	9,542	60,613	31,986	51,071
ASEGURADORA LA CEIBA, S. A.	9,990	6,000	27,243	17,253	21,243
SEGUROS TIKAL, S. A.	1,804	6,000	28,560	26,756	22,560
COLUMNA, COMPAÑIA DE SEGUROS, S. A.	9,616	6,000	48,927	39,311	42,927
ASEGURADORA MUNDIAL, S. A.	17,860	6,000	55,229	37,369	49,229
SEGUROS AGROMERCANTIL, SOCIEDAD ANONIMA	9,296	6,000	38,306	29,010	32,306
ASEGURADORA RURAL, S. A.	10,472	6,000	78,217	67,745	72,217
<b>TOTAL</b>	<b>403,594</b>	<b>168,271</b>	<b>1,078,304</b>	<b>674,710</b>	<b>910,033</b>

a/ Patrimonio que una empresa aseguradora debe mantener para garantizar su solvencia y cubrir situaciones extraordinarias derivadas de la operación del seguro.

b/ Mínimo (1/3) de margen de solvencia o el requerimiento legal de capital pagado para operar seguros, se utilizará el mayor.

c/ Está constituida por la diferencia entre activo y pasivo, tomando en cuenta las sobrevaluaciones de ambos conceptos contables, aunque no aparezcan registradas en el balance general de la aseguradora.

Nota: Información correspondiente al tercer trimestre.

# EMPRESAS DE SEGUROS

## INDICADORES FINANCIEROS

ÁREA	INDICADOR	DEFINICIÓN	INTERPRETACIÓN
LIQUIDEZ	Liquidez (LIQ)	Es el cociente resultante de dividir los activos de corto plazo más las inversiones entre el pasivo exigible.  $LIQ = \left( \frac{\text{Activos de Corto Plazo} + \text{Inversiones}}{\text{Pasivo Exigible}} \right) * 100$	Representa la proporción de activos de corto plazo más las inversiones, respecto del pasivo exigible.
	Indicador de Margen de Solvencia (IMS)	Se obtiene al dividir el patrimonio técnico entre el margen de solvencia.  $IMS = \frac{\text{Patrimonio Técnico}}{\text{Margen de Solvencia}}$	Evidencia el número de veces que el Margen de Solvencia es cubierto por el Patrimonio Técnico. Un valor superior a 1, evidencia exceso del Patrimonio Técnico, mientras que inferior a 1, muestra insuficiencia del mismo.
SOLVENCIA	Indicador de Fondo de Garantía (IFG)	Se obtiene al dividir el patrimonio técnico entre el fondo de garantía.  $IFG = \frac{\text{Patrimonio Técnico}}{\text{Fondo de Garantía}}$	Evidencia el número de veces que el Fondo de Garantía es cubierto por el Patrimonio Técnico. Un valor superior a 1, evidencia exceso del Patrimonio Técnico, mientras que inferior a 1, muestra insuficiencia del mismo.
	Patrimonio en relación a Activos (PA)	Es el cociente resultante de dividir el capital contable entre el activo neto.  $PA = \left( \frac{\text{Capital Contable}}{\text{Activo}} \right) * 100$	Evidencia el inverso del grado de apalancamiento de la entidad.
RENTABILIDAD	Rentabilidad sobre Patrimonio (RP)	Es el cociente de la utilidad neta anualizada entre el capital contable.  $RP = \left( \frac{\text{Utilidad Neta Anualizada}}{\text{Capital Contable}} \right) * 100$	Muestra la utilidad con respecto a los recursos de los accionistas. Este indicador se presenta siempre y cuando el capital contable sea positivo.
	Rentabilidad sobre Activos (RA)	Se calcula dividiendo la utilidad neta anualizada entre el activo neto.  $RA = \left( \frac{\text{Utilidad Neta Anualizada}}{\text{Activo}} \right) * 100$	Corresponde a la utilidad con respecto a los recursos propios y ajenos de la entidad.
	Resultado de Operación de Seguros (RO)	Es el cociente resultante de dividir la utilidad (o pérdida) en operación entre las primas netas de retención devengadas.  $RO = \left( \frac{\text{Utilidad o Pérdida de Operación}}{\text{Primas Netas de Retención Devengadas}} \right) * 100$	Representa la utilidad bruta en operación de la actividad aseguradora, en relación a las primas netas de retención devengadas.
SINIESTRALIDAD	Siniestralidad (SIN)	Se obtiene al dividir los gastos por obligaciones contractuales entre el total de primas netas y restar el valor resultante de la unidad.  $SIN = \left( 1 - \left( \frac{\text{Gastos por Obligaciones Contractuales}}{\text{Total Primas Netas}} \right) \right) * 100$	Indica el remanente del total de primas netas, una vez deducidos los gastos por obligaciones contractuales en que incurrió la entidad. También representa el índice de siniestralidad, restado de la unidad para otorgar mayor puntaje a la entidad con menores siniestros.

**NOTA 1:** Activos de Corto Plazo + Inversiones: (+)Inversiones (+)Disponibilidades (+)Primas por Cobrar (Neto) (+)Instituciones de Seguros (+)Deudores Varios (-)Compañías Reaseguradoras.

**NOTA 2:** Pasivos Exigibles: (+)Reservas Técnicas y Matemáticas (Sub-Total) (+)Obligaciones Contractuales pendientes de Pago (+)Instituciones de Seguros (+)Acreedores Varios (+)Documentos por Pagar (+)Préstamos por Pagar (+)Otros Pasivos (+)Créditos Diferidos (-)Compañías Reaseguradas.

**NOTA 3:** Los indicadores de mayor valor reflejan una mejor situación de la entidad en el rubro correspondiente.

**NOTA 4:** Los indicadores están expresados en porcentaje, a excepción de los relativos a Márgen de Solvencia y Fondo de Garantía.

**NOTA 5:** Utilidad Neta Anualizada = (Utilidad Neta \*12 / Mes de que se trate)

# EMPRESAS DE SEGUROS

## INDICADORES FINANCIEROS

### AL 30 DE SEPTIEMBRE DE 2008

EMPRESAS	LIQUIDEZ	SOLVENCIA			RENTABILIDAD			SINIESTRALIDAD
	Liquidez	Indicador de Margen de Solvencia 1/	Indicador de Fondo de Garantía 1/	Patrimonio en relación a Activos 1/	Rentabilidad sobre Patrimonio	Rentabilidad sobre Activos	Resultado de Operación se Seguros	Siniestralidad
	(LIQ)	(IMS)	(IFG)	(PA)	(RP)	(RA)	(RO)	(SIN)
DEPARTAMENTO DE SEGUROS Y PREVISION DE EL CHN DE GUATEMALA	194.46	10.05	11.76	49.95	33.37	16.67	45.50	72.94
SEGUROS ALIANZA, S. A.	175.29	6.02	5.73	44.76	16.64	7.45	6.95	50.59
ASEGURADORA MUNDIAL-COLECTIVOS EMPRESARIALES, S. A.	201.84	3.34	6.32	52.52	24.28	12.75	12.45	40.15
SEGUROS G&T, S. A.	122.31	1.85	5.55	22.49	25.57	5.75	3.60	24.78
ASEGURADORA GENERAL, S. A.	120.86	1.83	5.48	21.93	23.93	5.25	7.91	38.10
SEGUROS DE OCCIDENTE, S. A.	110.96	2.12	6.35	13.89	13.26	1.84	8.50	46.45
LA SEGURIDAD DE CENTROAMERICA, CIA. DE SEGUROS, S. A.	177.54	6.51	10.19	49.83	10.15	5.06	12.35	41.87
COMPAÑÍA DE SEGUROS PANAMERICANA, S. A.	116.47	1.74	5.23	16.11	53.00	8.54	23.31	46.00
SEGUROS UNIVERSALES, S. A.	125.76	1.66	4.99	28.41	5.74	1.63	( 0.54)	35.11
ASEGURADORA LA CEIBA, S. A.	180.67	2.73	4.54	46.04	11.03	5.08	5.00	47.77
SEGUROS EL ROBLE, S. A.	138.57	2.13	6.40	29.96	30.89	9.25	8.46	37.56
ASEGURADORA GUATEMALTECA, S. A.	153.54	3.47	2.47	36.92	27.57	10.18	16.89	36.62
SEGUROS TIKAL, S. A.	2,886.58	15.83	4.76	96.67	2.85	2.75	128.13	(6,851.00)
COLUMN, COMPAÑÍA DE SEGUROS, S. A.	186.24	5.09	8.15	50.90	17.40	8.86	19.67	45.45
ASEGURADORA MUNDIAL, S. A.	192.23	3.09	9.20	50.81	19.21	9.76	16.55	59.37
SEGUROS AGROMERCANTIL, SOCIEDAD ANONIMA	102.36	4.12	6.38	28.11	18.44	5.18	6.24	30.24
ASEGURADORA RURAL, S. A.	241.04	7.47	13.04	58.79	33.79	19.87	53.43	50.71
<b>EMPRESAS DE SEGUROS</b>	134.03	2.67	6.41	29.57	23.49	6.94	9.57	37.75

1/ Cálculos preparados en base a forma MC-1, reportada por las Empresas de Seguros.

**EMPRESAS DE SEGUROS**  
**SEGURO DEL RAMO DE VIDA INDIVIDUAL**  
**MOVIMIENTO DE POLIZAS Y SUMAS ASEGURADAS**  
**DEL 01 DE ENERO AL 30 DE SEPTIEMBRE DE 2008**  
(Montos en miles de Quetzales)

	TOTAL		ORDINARIO DE VIDA		UNIVERSAL		TEMPORAL		DOTAL	
	No. de Pólizas	Monto	No. de Pólizas	Monto	No. de Pólizas	Monto	No. de Pólizas	Monto	No. de Pólizas	Monto
<b>SALDO AL 30/06/2008</b>	<b>79,114</b>	<b>17,716,309</b>	<b>33,965</b>	<b>11,315,718</b>	<b>30,434</b>	<b>4,105,577</b>	<b>12,723</b>	<b>2,174,857</b>	<b>1,992</b>	<b>120,157</b>
<b>AUMENTOS</b>										
Rehabilitadas	4,978	410,627	4,303	356,952	126	23,068	147	30,232	402	375
Emitidas	21,369	2,516,591	9,856	1,294,612	490	81,255	11,023	1,140,724	0	0
Aumentos al Monto		40,627		31,816		8,460		350		0
Otros Aumentos		59,392		58,078		39		1,204		70
<b>SUMA DE LOS AUMENTOS</b>	<b>26,347</b>	<b>3,027,236</b>	<b>14,159</b>	<b>1,741,458</b>	<b>616</b>	<b>112,822</b>	<b>11,170</b>	<b>1,172,511</b>	<b>402</b>	<b>445</b>
<b>DEDUCCIONES</b>										
Vencimientos	7,847	763,072	7,733	755,424	0	0	59	5,220	55	2,428
Expiraciones	56	3,745	0	0	22	979	34	2,766	0	0
Disminución al Monto		104,895		104,260		0		235		400
Otras Deduciones		1,538,559		418,083		422		1,119,682		372
Rescates	4,547	584,997	4,077	524,644	142	20,058	227	35,785	101	4,509
Fallecimientos	444	43,107	396	37,557	23	4,108	5	700	20	742
Caducación	1,126	127,206	0	0	819	66,775	300	60,025	7	407
<b>SUMA DE LAS DEDUCCIONES</b>	<b>14,020</b>	<b>3,165,581</b>	<b>12,206</b>	<b>1,839,969</b>	<b>1,006</b>	<b>92,342</b>	<b>625</b>	<b>1,224,413</b>	<b>183</b>	<b>8,857</b>
<b>SALDO AL 30/09/2008</b>	<b>91,441</b>	<b>17,577,964</b>	<b>35,918</b>	<b>11,217,208</b>	<b>30,044</b>	<b>4,126,057</b>	<b>23,268</b>	<b>2,122,954</b>	<b>2,211</b>	<b>111,746</b>

NOTA: Incluye Moneda Nacional y Moneda Extranjera

**EMPRESAS DE SEGUROS**  
**SEGURO DEL RAMO DE VIDA INDIVIDUAL**  
**MOVIMIENTO DE POLIZAS Y SUMAS ASEGURADAS**  
**DEL 01 DE ENERO AL 30 DE SEPTIEMBRE DE 2008**  
(Montos en miles de Quetzales)

	TOTAL		SALDADO		PRORROGADO	
	No. de Pólizas	Monto	No. de Pólizas	Monto	No. de Pólizas	Monto
<b>SALDO AL 30/06/2008</b>	<b>917</b>	<b>22,249</b>	<b>319</b>	<b>11,409</b>	<b>598</b>	<b>10,840</b>
<b>AUMENTOS</b>						
Conversiones	50	339	4	242	46	97
Otros Aumentos		5		5		0
<b>SUMA DE LOS AUMENTOS</b>	<b>50</b>	<b>344</b>	<b>4</b>	<b>247</b>	<b>46</b>	<b>97</b>
<b>DEDUCCIONES</b>						
Otras Deducciones		46		0		46
Vencimientos	4	42	0	0	4	42
Fallecimientos	4	107	4	107	0	0
<b>SUMA DE LAS DEDUCCIONES</b>	<b>4</b>	<b>195</b>	<b>0</b>	<b>107</b>	<b>4</b>	<b>88</b>
<b>SALDO AL 30/09/2008</b>	<b>963</b>	<b>22,398</b>	<b>323</b>	<b>11,549</b>	<b>640</b>	<b>10,849</b>

NOTA: Incluye Moneda Nacional y Moneda Extranjera

**EMPRESAS DE SEGUROS**  
**SEGURO DEL RAMO DE VIDA - OTROS PLANES**  
**MOVIMIENTO DE POLIZAS Y SUMAS ASEGURADAS**  
**DEL 01 DE ENERO AL 30 DE SEPTIEMBRE DE 2008**  
(Montos En Miles de Quetzales )

	TOTAL		PLANES POPULARES		PLANES COLECTIVOS			OTROS PLANES (INCLUYE RENTAS Y PENSIONES)	
	No. Pólizas	Monto	No. Pólizas	Monto	No. Pólizas	No. de Certificados	Monto	No. Pólizas	Monto
<b>SALDO AL 30-06-2008</b>	<b>91,095</b>	<b>107,444,061</b>	<b>0</b>	<b>0</b>	<b>91,095</b>	<b>3,084,836</b>	<b>107,444,061</b>	<b>0</b>	<b>0</b>
<b>AUMENTOS</b>									
Aumentos al Monto		14,893,137	0	0			14,893,137		0
Otros Aumentos		29,299,311	0	0			29,299,311		0
Altas de Certificados de Pólizas en Vigor		4,757,065	0	0		242,374	4,757,065		
Emitidas	46,078	22,206,992	0	0	46,078	113,291	22,206,992	0	0
<b>SUMA AUMENTOS</b>	<b>46,078</b>	<b>71,156,504</b>	<b>0</b>	<b>0</b>	<b>46,078</b>	<b>355,665</b>	<b>71,156,504</b>	<b>0</b>	<b>0</b>
<b>DEDUCCIONES</b>									
Bajas de Certificados de Pólizas en Vigor		3,800,141		0		195,933	3,800,141		
Disminución al Monto		14,564,443		0			14,564,443		0
Fallecimientos	2	14,639	0	0	2	709	14,639	0	0
Caducidades	8,118	10,782,284	0	0	8,118	9,598	10,782,284	0	0
Otras Deducciones		29,037,489		0			29,037,489		0
<b>SUMA DEDUCCIONES</b>	<b>8,120</b>	<b>58,198,996</b>	<b>0</b>	<b>0</b>	<b>8,120</b>	<b>206,240</b>	<b>58,198,996</b>	<b>0</b>	<b>0</b>
<b>SALDO AL 30-09-2008</b>	<b>129,053</b>	<b>120,401,569</b>	<b>0</b>	<b>0</b>	<b>129,053</b>	<b>3,234,261</b>	<b>120,401,569</b>	<b>0</b>	<b>0</b>

NOTA : Incluye Moneda Nacional y Moneda Extranjera

**EMPRESAS DE SEGUROS**  
**SEGURO DEL RAMO DE ACCIDENTES Y ENFERMEDADES**  
**MOVIMIENTO DE POLIZAS Y SUMAS ASEGURADAS**  
**DEL 01 DE ENERO AL 30 DE SEPTIEMBRE DE 2008**  
(Montos en miles de Quetzales)

	T O T A L		SALUD Y HOSPITALIZACION		ACCIDENTES PERSONALES		ACCIDENTES EN VIAJES	
	No. Pólizas	Monto	No. Pólizas	Monto	No. Pólizas	Monto	No. Pólizas	Monto
<b>SALDO AL 30/06/2008</b>	<b>120,143</b>	<b>149,937,933</b>	<b>55,634</b>	<b>98,701,079</b>	<b>64,317</b>	<b>51,209,584</b>	<b>192</b>	<b>27,270</b>
<b>AUMENTOS</b>								
Renovaciones	2,165	11,196,693	106	10,742,448	1,978	443,229	81	11,016
Otros Aumentos		2,938,862		423,345		2,515,517		0
Emisiones	6,786	28,569,217	59	22,594,926	6,666	5,956,127	61	18,164
Aumentos al Monto		8,576,705		2,264,970		6,311,735		0
<b>SUMA DE LOS AUMENTO</b>	<b>8,951</b>	<b>51,281,477</b>	<b>165</b>	<b>36,025,689</b>	<b>8,644</b>	<b>15,226,608</b>	<b>142</b>	<b>29,181</b>
<b>DEDUCCIONES</b>								
Otras Deducciones		1,139,371		1,129,993		9,084		294
Expiraciones	9,884	10,590,179	26	4,561,050	9,798	6,008,142	60	20,986
Pagadas Por Siniestro	291	10,538	70	9,897	221	641	0	0
Disminución al Monto		8,962,837		2,579,483		6,383,354		0
Rescindidas	1,099	12,279,217	99	11,833,526	956	438,385	44	7,305
<b>SUMA DE LAS DEDUCCIONES</b>	<b>11,274</b>	<b>32,982,142</b>	<b>195</b>	<b>20,113,950</b>	<b>10,975</b>	<b>12,839,607</b>	<b>104</b>	<b>28,585</b>
<b>SALDO AL 30/09/2008</b>	<b>117,820</b>	<b>168,237,268</b>	<b>55,604</b>	<b>114,612,818</b>	<b>61,986</b>	<b>53,596,585</b>	<b>230</b>	<b>27,865</b>

1. Se incluye moneda nacional y moneda extranjera
2. Emisiones: Se consideran las pólizas de primer año
3. Renovaciones: Se consideran las pólizas a partir del segundo año
4. Rescindidas: Cuando a voluntad de cualquiera de las partes o por falta de pago de la prima, el seguro quede discontinuado

**EMPRESAS DE SEGUROS**  
**SEGURO DEL RAMO DE DAÑOS**  
**MOVIMIENTO DE POLIZAS Y SUMAS ASEGURADAS**  
**DEL 01 DE ENERO AL 30 DE SEPTIEMBRE DE 2008**  
**( Montos En Miles de Quetzales )**

DESCRIPCION	TOTAL		INCENDIO Y LINEAS ALIADAS		TERREMOTOS		VEHICULOS AUTOMOTORES		TRANSPORTE	
	No. Pólizas	Monto	No. Pólizas	Monto	No. Pólizas	Monto	No. Pólizas	Monto	No. Pólizas	Monto
SALDO INICIAL	487,808	511,810,718	77,290	159,803,415	48,193	148,379,156	275,516	131,736,138	45,176	12,729,297
AUMENTOS										
Emisiones	33,651	108,263,195	4,426	41,356,447	4,309	33,006,167	18,288	15,088,344	2,380	4,122,514
Renovaciones	42,977	87,508,433	6,118	31,394,701	4,728	12,303,854	27,581	28,906,616	679	948,042
Aumentos al Monto		26,647,389		6,382,122		9,020,176		3,278,406		143,696
Otros Aumentos		47,962,210		12,507,517		21,591,774		4,568,700		900,101
SUMA DE LOS AUMENTOS	76,628	270,381,227	10,544	91,640,787	9,037	75,921,971	45,869	51,842,066	3,059	6,114,352
Rescindidas	37,521	98,518,253	5,714	36,553,016	1,544	20,311,934	25,562	20,719,880	1,951	1,734,924
Vencidas	45,058	79,442,573	5,142	16,803,143	4,703	16,992,483	29,866	35,243,000	1,434	2,036,322
Pagadas por Siniestros	478	404,976	18	390,798	0	0	416	11,042	23	1,725
Disminuciones		3,868,243		1,110,139		1,282,402		184,480		86,900
Otras Deduciones		85,046,552		31,312,124		44,364,409		2,463,851		950,850
SUMA DE LAS DEDUCCIONES	83,057	267,280,596	10,874	86,169,221	6,247	82,951,228	55,844	58,622,253	3,408	4,810,720
SALDO FINAL	481,379	514,911,349	76,960	165,274,982	50,983	141,349,899	265,541	124,955,952	44,827	14,032,929

**EMPRESAS DE SEGUROS**  
**SEGURO DEL RAMO DE DAÑOS**  
**MOVIMIENTO DE POLIZAS Y SUMAS ASEGURADAS**  
**DEL 01 DE ENERO AL 30 DE SEPTIEMBRE DE 2008**  
**( Montos En Miles de Quetzales )**

DESCRIPCION	ROBO Y HURTO		SERVICIO Y CONSERVACION DE ACTIVOS FIJOS		CASCOS MARITIMOS		ROTURA DE CRISTALES		AVIACION	
	No. Pólizas	Monto	No. Pólizas	Monto	No. Pólizas	Monto	No. Pólizas	Monto	No. Pólizas	Monto
SALDO INICIAL	7,015	8,108,387	159	233,538	390	290,818	180	17,415	1,196	9,696,965
AUMENTOS										
Emisiones	1,088	74,646	10	28,207	4	12,358	53	1,222	52	759,606
Renovaciones	987	113,518	11	11,804	20	28,613	8	2,777	68	6,519,143
Aumentos al Monto		5,435,675		0		3,164		205		203,817
Otros Aumentos		524,474		11,136		6,937		500		4,567,612
SUMA DE LOS AUMENTOS	2,075	6,148,313	21	51,146	24	51,072	61	4,703	120	12,050,179
Rescindidas	394	5,546,662	0	0	29	13,728	50	3,793	31	6,097,306
Vencidas	268	94,185	12	71,862	30	45,782	3	29	104	972,536
Pagadas por Sinistros	3	133	0	0	0	0	0	0	0	0
Disminuciones		321		0		5,641		0		274,470
Otras Deduciones		44,783		25,764		12,761		2,228		284,485
SUMA DE LAS DEDUCCIONES	665	5,686,083	12	97,626	59	77,913	53	6,049	135	7,628,796
SALDO FINAL	8,425	8,570,617	168	187,059	355	263,977	188	16,069	1,181	14,118,347

**EMPRESAS DE SEGUROS**  
**SEGURO DEL RAMO DE DAÑOS**  
**MOVIMIENTO DE POLIZAS Y SUMAS ASEGURADAS**  
**DEL 01 DE ENERO AL 30 DE SEPTIEMBRE DE 2008**  
**( Montos En Miles de Quetzales )**

DESCRIPCION	RESPONSABILIDAD CIVIL		RIESGOS TECNICOS		DIVERSOS		SEGURO OBLIGATORIO LEY DE TRANSITO	
	No. Pólizas	Monto	No. Pólizas	Monto	No. Pólizas	Monto	No. Pólizas	Monto
SALDO INICIAL	7,669	17,120,886	14,845	17,766,082	3,367	2,431,384	6,812	3,497,235
AUMENTOS								
Emisiones	528	1,157,455	664	10,419,540	711	320,257	1,138	1,916,432
Renovaciones	707	3,632,089	795	1,032,855	513	368,673	762	2,245,748
Aumentos al Monto		200,062		814,529		851,186		314,350
Otros Aumentos		417,049		2,725,988		5,771		134,652
SUMA DE LOS AUMENTOS	1,235	5,406,656	1,459	14,992,913	1,224	1,545,886	1,900	4,611,181
Rescindidas	898	635,573	1,067	6,694,641	200	99,982	81	106,814
Vencidas	693	3,537,450	729	1,029,780	425	210,409	1,649	2,405,594
Pagadas por Siniestros	12	856	0	0	6	423	0	0
Disminuciones		73,854		130,111		719,923		0
Otras Deduciones		833,411		2,703,261		12,225		2,036,399
SUMA DE LAS DEDUCCIONES	1,603	5,081,144	1,796	10,557,793	631	1,042,962	1,730	4,548,807
SALDO FINAL	7,301	17,446,398	14,508	22,201,202	3,960	2,934,308	6,982	3,559,610

Notas:

1. Se incluye Moneda Nacional y Moneda Extranjera.
2. Emisiones: Se consideran las pólizas de primer año.
3. Renovaciones: Se consideran las pólizas a partir del segundo año.
4. Rescindidas: Cuando a voluntad de cualquiera de las partes o por falta de pago de la prima, el seguro quede descontinuado.
5. En cada ramo se considera como monto el valor máximo asegurado. En vehículos automotores se suman todas las coberturas.

**EMPRESAS DE SEGUROS**  
**SEGURO VIGENTE DE VEHICULOS AUTOMOTORES**  
**NUMERO DE VEHICULOS POR CLASE Y COBERTURA**  
**DEL 01 DE ENERO AL 30 DE SEPTIEMBRE DE 2008**

Clase de Vehículos	Total	DAÑOS AL VEHICULO ASEGURADO				RESPONSABILIDAD CIVIL (Excluyendo Ocupantes)		LESIONES A OCUPANTES DEL VEHICULO	
		Vuelcos Accidentes o Colisiones	Robos y Hurto	Motines Etc.	Otros Daños	Daños a la Propiedad Ajena	Lesiones Corporales	Pagos de Gastos Médicos	Accidentes Personales
AUTOMOVILES	123,989	21,784	8,927	7,753	9,280	11,588	3,816	30,675	30,166
MICROBUSES	7,592	1,190	482	380	680	1,251	276	1,705	1,628
CAMIONES	15,815	1,698	624	536	734	2,932	807	4,260	4,224
JEEPS	2,054	397	110	95	143	202	40	533	534
REMOLQUES (TRAILERS)	320	59	64	58	58	33	16	17	15
CABEZALES (TRACTORES)	8,573	507	335	300	311	1,805	801	2,260	2,254
PICK-UPS	28,682	4,592	1,777	1,472	1,861	3,208	998	7,438	7,336
CAMIONETAS DEPORTIVAS	13,564	3,644	722	532	836	2,831	575	2,261	2,163
TRACTORES	32	2	2	2	2	12	6	3	3
PANELES	7,249	983	489	424	503	813	255	1,904	1,878
AUTOBUSES URBANOS	4,110	489	484	482	488	616	214	669	668
AUTOBUSES EXTRAURBANOS	383	50	0	0	48	239	45	1	0
MOTOCICLETAS	11,262	2,188	1,734	1,460	1,521	2,918	1,390	30	21
OTROS VEHICULOS	491	159	26	20	26	125	33	52	50
	<b>224,116</b>	<b>37,742</b>	<b>15,776</b>	<b>13,514</b>	<b>16,491</b>	<b>28,573</b>	<b>9,272</b>	<b>51,808</b>	<b>50,940</b>

**Notas:**

1. Cada cobertura indica el número de vehículos asegurados.
2. Un vehículo puede tener varias coberturas.

# EMPRESAS DE SEGUROS

**MONTO DE SINIESTROS EN LOS VEHICULOS ASEGURADOS POR CLASE Y COBERTURA**  
**DEL 01 DE ENERO AL 30 DE SEPTIEMBRE DE 2008**  
(Montos en miles de Quetzales)

		DAÑOS AL VEHICULO ASEGURADO				RESPONSABILIDAD CIVIL (Excluyendo Ocupantes)		LESIONES A OCUPANTES DEL VEHICULO	
Clase de Vehículos	Total	Vuelcos y Accidentes o Colisiones	Robos y Hurtos	Motines Etc.	Otros Daños	Daños a la Propiedad Ajena	Lesiones Corporales	Pagos de Gastos Médicos	Accidentes Personales
AUTOMOVILES	300,513	204,405	52,344	0	4,674	32,615	1,608	4,461	405
MICROBUSES	17,188	7,503	3,049	0	702	5,098	443	393	0
CAMIONES	32,858	15,110	4,939	0	463	11,195	954	197	1
JEEPS	5,095	3,480	771	0	384	428	14	13	5
REMOLQUES (TRAILERS)	293	124	166	0	0	2	0	2	0
CABEZALES (TRACTORES)	9,615	3,195	1,193	0	254	4,135	722	83	34
PICK-UPS	56,641	36,487	9,270	0	1,052	8,706	744	342	40
CAMIONETAS DEPORTIVAS	60,826	37,292	8,117	0	1,031	12,536	1,451	335	64
TRACTORES	118	23	0	0	0	95	0	0	0
PANELES	8,880	4,999	1,692	0	168	1,779	213	29	0
AUTOBUSES URBANOS	889	472	6	0	10	197	122	82	0
AUTOBUSES EXTRAURBANOS	1,937	406	0	0	108	1,185	235	2	0
MOTOCICLETAS	3,230	1,434	633	0	49	1,061	25	18	10
OTROS VEHICULOS	3,501	2,433	435	0	74	495	54	9	0
<b>Total</b>	<b>501,583</b>	<b>317,364</b>	<b>82,614</b>	<b>0</b>	<b>8,968</b>	<b>79,528</b>	<b>6,586</b>	<b>5,965</b>	<b>559</b>

## Notas:

1. Se Incluye Moneda Nacional y Moneda Extranjera
2. Un vehículo puede tener varias coberturas.
3. Se presentan los montos de siniestros efectivamente pagados.



# **EMPRESAS DE FIANZAS**

# EMPRESAS DE FIANZAS

## BALANCE GENERAL CONDENSADO

AL 30 DE SEPTIEMBRE DE 2008

(En miles de Quetzales)

CONCEPTO	CONSOLIDADO	PRIVADAS	ESTATALES
<b>ACTIVO</b>	<b>469,847</b>	<b>393,365</b>	<b>76,481</b>
<b>INVERSIONES</b>	<b>321,651</b>	<b>248,008</b>	<b>73,643</b>
En Valores Del Estado	113,151	75,151	38,000
En Valores de Empresas Privadas y Mixtas (Neto)	39,880	39,880	0
Cédulas Hipotecarias	11,153	11,153	0
Valores En Moneda Extranjera	0	0	0
Otros Valores	0	0	0
Préstamos (Neto)	9,179	9,179	0
Depósitos	100,543	71,731	28,812
Bienes Inmuebles (Neto)	33,914	33,905	9
Aumentos Por Revaluaciones (Neto)	6,857	34	6,823
Inmuebles Vendidos Con Reserva de Dominio (Neto)	0	0	0
Documentos Por Cobrar (Neto)	6,081	6,081	0
Otras Inversiones	893	893	0
<b>DISPONIBILIDADES</b>	<b>18,582</b>	<b>18,580</b>	<b>2</b>
PRIMAS POR COBRAR (Neto)	26,520	25,767	753
<b>INSTITUCIONES DE FIANZAS</b>	<b>6,358</b>	<b>6,323</b>	<b>35</b>
Compañías Reafianzadas	5,332	5,297	35
Reservas Retenidas por Compañías Reafianzadas	84	84	0
Compañías Reafianzadoras	942	942	0
<b>DEUDORES VARIOS</b>	<b>82,974</b>	<b>81,318</b>	<b>1,656</b>
Agentes de Fianzas (Neto)	504	504	0
Productos Por Cobrar (Neto)	2,756	2,130	627
Cuentas Por Liquidar	69,437	69,437	0
Sucursales y Agencias	0	0	0
Otros Deudores (Neto)	10,276	9,248	1,029
<b>BIENES MUEBLES (NETO)</b>	<b>2,479</b>	<b>2,308</b>	<b>171</b>
<b>OTROS ACTIVOS</b>	<b>81</b>	<b>78</b>	<b>3</b>
Bienes y Derechos Adquiridos por Recuperaciones de F.	0	0	0
Activos Diversos	81	78	3
<b>CARGOS DIFERIDOS (NETO)</b>	<b>11,202</b>	<b>10,984</b>	<b>219</b>
<b>PASIVO</b>	<b>244,906</b>	<b>236,173</b>	<b>8,733</b>
<b>RESERVAS TECNICAS</b>	<b>207,138</b>	<b>196,467</b>	<b>10,671</b>
(-) a cargo de Reafianzadoras	95,230	92,354	2,876
<b>SUB-TOTAL</b>	<b>111,908</b>	<b>104,112</b>	<b>7,795</b>
<b>OBLIGACIONES CONTRACTUALES PENDIENTES DE PAGO</b>	<b>24,660</b>	<b>24,660</b>	<b>0</b>
<b>INSTITUCIONES DE FIANZAS</b>	<b>43,608</b>	<b>43,541</b>	<b>67</b>
Compañías Reafianzadas	80	80	0
Compañías Reafianzadoras	31,740	31,673	67
Reservas Retenidas y Depósitos de Cías. Reafianzadoras	11,788	11,788	0
<b>ACREEDORES VARIOS</b>	<b>50,515</b>	<b>49,925</b>	<b>590</b>
<b>DOCUMENTOS POR PAGAR</b>	<b>149</b>	<b>100</b>	<b>49</b>
<b>PRESTAMOS POR PAGAR</b>	<b>9,032</b>	<b>9,032</b>	<b>0</b>
<b>OTROS PASIVOS</b>	<b>3,369</b>	<b>3,144</b>	<b>225</b>
<b>CREDITOS DIFERIDOS</b>	<b>1,666</b>	<b>1,659</b>	<b>7</b>
<b>CAPITAL CONTABLE</b>	<b>224,941</b>	<b>157,192</b>	<b>67,748</b>
<b>CAPITAL AUTORIZADO</b>	<b>125,900</b>	<b>125,900</b>	<b>0</b>
<b>CAPITAL NO PAGADO (-)</b>	<b>57,917</b>	<b>57,917</b>	<b>0</b>
<b>CAPITAL PAGADO</b>	<b>67,983</b>	<b>67,983</b>	<b>0</b>
<b>APORTES PARA ACCIONES (+)</b>	<b>5</b>	<b>5</b>	<b>0</b>
<b>SUBTOTAL</b>	<b>67,988</b>	<b>67,988</b>	<b>0</b>
<b>ACCIONES EN TESORERIA (-)</b>	<b>0</b>	<b>0</b>	<b>0</b>
<b>CAPITAL PAGADO NETO</b>	<b>67,988</b>	<b>67,988</b>	<b>0</b>
<b>OTRAS APORTACIONES</b>	<b>44</b>	<b>44</b>	<b>0</b>
<b>RESERVAS DE CAPITAL</b>	<b>62,647</b>	<b>12,419</b>	<b>50,228</b>
<b>OTRAS RESERVAS</b>	<b>49,113</b>	<b>49,113</b>	<b>0</b>
<b>REVALUACIONES DE ACTIVOS</b>	<b>6,857</b>	<b>34</b>	<b>6,823</b>
<b>UTILIDADES RETENIDAS</b>	<b>4,179</b>	<b>4,179</b>	<b>0</b>
<b>PERDIDAS POR APLICAR (-)</b>	<b>(4,494)</b>	<b>(4,494)</b>	<b>0</b>
<b>RESULTADO DEL EJERCICIO</b>	<b>38,608</b>	<b>27,910</b>	<b>10,698</b>
<b>TOTAL IGUAL A LA SUMA DE ACTIVO</b>	<b>469,847</b>	<b>393,365</b>	<b>76,481</b>

# EMPRESAS DE FIANZAS

## BALANCE GENERAL CONDENSADO

AL 30 DE SEPTIEMBRE DE 2008

(En miles de Quetzales)

CONCEPTO	CHN	GUATEMALTECA	SEGURIDAD	G & T	UNIVERSALES
<b>ACTIVO</b>	<b>76,481</b>	<b>5,476</b>	<b>6,645</b>	<b>105,635</b>	<b>58,222</b>
<b>INVERSIONES</b>	<b>73,643</b>	<b>4,595</b>	<b>5,993</b>	<b>77,279</b>	<b>34,216</b>
En Valores Del Estado	38,000	498	5,398	24,990	7,398
En Valores de Empresas Privadas y Mixtas (Neto)	0	246	0	6,297	14,605
Cédulas Hipotecarias	0	0	0	8,500	2,653
Valores En Moneda Extranjera	0	0	0	0	0
Otros Valores	0	0	0	0	0
Préstamos (Neto)	0	0	0	201	8,762
Depósitos	28,812	3,736	595	13,652	254
Bienes Inmuebles (Neto)	9	81	0	23,639	544
Aumentos Por Revaluaciones (Neto)	6,823	34	0	0	0
Inmuebles Vendidos Con Reserva de Dominio (Neto)	0	0	0	0	0
Documentos Por Cobrar (Neto)	0	0	0	0	0
Otras Inversiones	0	0	0	0	0
<b>DISPONIBILIDADES</b>	<b>2</b>	<b>282</b>	<b>191</b>	<b>9,344</b>	<b>1,419</b>
PRIMAS POR COBRAR (Neto)	753	30	77	7,149	6,632
<b>INSTITUCIONES DE FIANZAS</b>	<b>35</b>	<b>7</b>	<b>133</b>	<b>186</b>	<b>1,147</b>
Compañías Reafianzadas	35	7	0	186	552
Reservas Retenidas por Compañías Reafianzadas	0	0	0	0	10
Compañías Reafianzadoras	0	0	133	0	585
<b>DEUDORES VARIOS</b>	<b>1,656</b>	<b>332</b>	<b>78</b>	<b>3,579</b>	<b>12,171</b>
Agentes de Fianzas (Neto)	0	0	0	0	448
Productos Por Cobrar (Neto)	627	15	76	869	379
Cuentas Por Liquidar	0	162	0	656	7,303
Sucursales y Agencias	0	0	0	0	0
Otros Deudores (Neto)	1,029	154	3	2,054	4,042
<b>BIENES MUEBLES (NETO)</b>	<b>171</b>	<b>20</b>	<b>0</b>	<b>136</b>	<b>1,727</b>
<b>OTROS ACTIVOS</b>	<b>3</b>	<b>14</b>	<b>0</b>	<b>55</b>	<b>10</b>
Bienes y Derechos Adquiridos por Recuperaciones de F.	0	0	0	0	0
Activos Diversos	3	14	0	55	10
<b>CARGOS DIFERIDOS (NETO)</b>	<b>219</b>	<b>197</b>	<b>172</b>	<b>7,907</b>	<b>900</b>
<b>PASIVO</b>	<b>8,733</b>	<b>2,264</b>	<b>493</b>	<b>65,295</b>	<b>34,310</b>
<b>RESERVAS TECNICAS</b>	<b>10,671</b>	<b>1,387</b>	<b>1,355</b>	<b>92,436</b>	<b>16,664</b>
(-) a cargo de Reafianzadoras	2,876	811	1,111	53,285	6,269
<b>SUB-TOTAL</b>	<b>7,795</b>	<b>576</b>	<b>244</b>	<b>39,151</b>	<b>10,396</b>
<b>OBLIGACIONES CONTRACTUALES PENDIENTES DE PAGO</b>	<b>0</b>	<b>495</b>	<b>0</b>	<b>77</b>	<b>4,392</b>
<b>INSTITUCIONES DE FIANZAS</b>	<b>67</b>	<b>863</b>	<b>100</b>	<b>16,049</b>	<b>13,982</b>
Compañías Reafianzadas	0	0	0	80	0
Compañías Reafianzadoras	67	112	17	15,567	5,279
Reservas Retenidas y Depósitos de Cías. Reafianzadoras	0	751	83	402	8,704
<b>ACREEDORES VARIOS</b>	<b>590</b>	<b>190</b>	<b>93</b>	<b>8,279</b>	<b>5,298</b>
<b>DOCUMENTOS POR PAGAR</b>	<b>49</b>	<b>0</b>	<b>0</b>	<b>100</b>	<b>0</b>
<b>PRESTAMOS POR PAGAR</b>	<b>0</b>	<b>0</b>	<b>0</b>	<b>0</b>	<b>0</b>
<b>OTROS PASIVOS</b>	<b>225</b>	<b>70</b>	<b>56</b>	<b>1,639</b>	<b>242</b>
<b>CREDITOS DIFERIDOS</b>	<b>7</b>	<b>69</b>	<b>0</b>	<b>0</b>	<b>0</b>
<b>CAPITAL CONTABLE</b>	<b>67,748</b>	<b>3,213</b>	<b>6,152</b>	<b>40,340</b>	<b>23,912</b>
<b>CAPITAL AUTORIZADO</b>	<b>0</b>	<b>3,000</b>	<b>8,900</b>	<b>50,000</b>	<b>25,000</b>
<b>CAPITAL NO PAGADO (-)</b>	<b>0</b>	<b>256</b>	<b>600</b>	<b>35,000</b>	<b>7,000</b>
<b>CAPITAL PAGADO</b>	<b>0</b>	<b>2,744</b>	<b>8,300</b>	<b>15,000</b>	<b>18,000</b>
<b>APORTES PARA ACCIONES (+)</b>	<b>0</b>	<b>0</b>	<b>0</b>	<b>0</b>	<b>0</b>
<b>SUBTOTAL</b>	<b>0</b>	<b>2,744</b>	<b>8,300</b>	<b>15,000</b>	<b>18,000</b>
<b>ACCIONES EN TESORERIA (-)</b>	<b>0</b>	<b>0</b>	<b>0</b>	<b>0</b>	<b>0</b>
<b>CAPITAL PAGADO NETO</b>	<b>0</b>	<b>2,744</b>	<b>8,300</b>	<b>15,000</b>	<b>18,000</b>
<b>OTRAS APORTACIONES</b>	<b>0</b>	<b>44</b>	<b>0</b>	<b>0</b>	<b>0</b>
<b>RESERVAS DE CAPITAL</b>	<b>50,228</b>	<b>191</b>	<b>186</b>	<b>4,095</b>	<b>1,604</b>
<b>OTRAS RESERVAS</b>	<b>0</b>	<b>0</b>	<b>0</b>	<b>11,015</b>	<b>0</b>
<b>REVALUACIONES DE ACTIVOS</b>	<b>6,823</b>	<b>34</b>	<b>0</b>	<b>0</b>	<b>0</b>
<b>UTILIDADES RETENIDAS</b>	<b>0</b>	<b>2</b>	<b>1,959</b>	<b>0</b>	<b>934</b>
<b>PERDIDAS POR APLICAR (-)</b>	<b>0</b>	<b>0</b>	<b>(4,494)</b>	<b>0</b>	<b>0</b>
<b>RESULTADO DEL EJERCICIO</b>	<b>10,698</b>	<b>197</b>	<b>201</b>	<b>10,230</b>	<b>3,375</b>
<b>TOTAL IGUAL A LA SUMA DE ACTIVO</b>	<b>76,481</b>	<b>5,476</b>	<b>6,645</b>	<b>105,635</b>	<b>58,222</b>

# EMPRESAS DE FIANZAS

## BALANCE GENERAL CONDENSADO

AL 30 DE SEPTIEMBRE DE 2008

(En miles de Quetzales)

CONCEPTO	OCCIDENTE	ROBLE	GENERAL	CONFIANZA	SOLIDARIA
<b>ACTIVO</b>	<b>11,523</b>	<b>43,629</b>	<b>112,860</b>	<b>25,891</b>	<b>19,959</b>
<b>INVERSIONES</b>	<b>10,986</b>	<b>38,596</b>	<b>37,304</b>	<b>19,787</b>	<b>17,031</b>
En Valores Del Estado	5,000	12,000	12,911	2,177	2,560
En Valores de Empresas Privadas y Mixtas (Neto)	3,748	4,900	5,803	4,028	253
Cédulas Hipotecarias	0	0	0	0	0
Valores En Moneda Extranjera	0	0	0	0	0
Otros Valores	0	0	0	0	0
Préstamos (Neto)	0	0	136	77	2
Depósitos	2,238	21,696	4,816	11,969	12,775
Bienes Inmuebles (Neto)	0	0	7,568	632	1,441
Aumentos Por Revaluaciones (Neto)	0	0	0	0	0
Inmuebles Vendidos Con Reserva de Dominio (Neto)	0	0	0	0	0
Documentos Por Cobrar (Neto)	0	0	6,071	10	0
Otras Inversiones	0	0	0	893	0
<b>DISPONIBILIDADES</b>	<b>149</b>	<b>951</b>	<b>3,284</b>	<b>1,262</b>	<b>780</b>
PRIMAS POR COBRAR (Neto)	129	1,962	8,306	649	829
<b>INSTITUCIONES DE FIANZAS</b>	<b>3</b>	<b>599</b>	<b>3,945</b>	<b>64</b>	<b>6</b>
Compañías Reafianzadas	3	599	3,887	55	0
Reservas Retenidas por Compañías Reafianzadas	0	0	58	10	6
Compañías Reafianzadoras	0	0	0	0	0
<b>DEUDORES VARIOS</b>	<b>170</b>	<b>1,089</b>	<b>58,888</b>	<b>3,766</b>	<b>1,092</b>
Agentes de Fianzas (Neto)	0	0	53	0	3
Productos Por Cobrar (Neto)	98	621	4	48	13
Cuentas Por Liquidar	9	74	59,936	1,141	80
Sucursales y Agencias	0	0	0	0	0
Otros Deudores (Neto)	63	393	(1,104)	2,578	996
<b>BIENES MUEBLES (NETO)</b>	<b>4</b>	<b>93</b>	<b>94</b>	<b>121</b>	<b>113</b>
<b>OTROS ACTIVOS</b>	<b>0</b>	<b>0</b>	<b>0</b>	<b>0</b>	<b>0</b>
Bienes y Derechos Adquiridos por Recuperaciones de F.	0	0	0	0	0
Activos Diversos	0	0	0	0	0
<b>CARGOS DIFERIDOS (NETO)</b>	<b>82</b>	<b>337</b>	<b>1,040</b>	<b>242</b>	<b>108</b>
<b>PASIVO</b>	<b>4,252</b>	<b>33,141</b>	<b>70,368</b>	<b>12,377</b>	<b>12,680</b>
<b>RESERVAS TECNICAS</b>	<b>4,425</b>	<b>23,764</b>	<b>37,221</b>	<b>9,763</b>	<b>8,768</b>
(-) a cargo de Reafianzadoras	2,774	13,891	3,439	6,770	3,527
<b>SUB-TOTAL</b>	<b>1,651</b>	<b>9,873</b>	<b>33,782</b>	<b>2,993</b>	<b>5,241</b>
<b>OBLIGACIONES CONTRACTUALES PENDIENTES DE PAGO</b>	<b>0</b>	<b>19,547</b>	<b>43</b>	<b>0</b>	<b>0</b>
<b>INSTITUCIONES DE FIANZAS</b>	<b>257</b>	<b>812</b>	<b>4,843</b>	<b>4,070</b>	<b>2,052</b>
Compañías Reafianzadas	0	0	0	0	0
Compañías Reafianzadoras	257	741	4,843	2,317	2,052
Reservas Retenidas y Depósitos de Cías. Reafianzadoras	0	71	0	1,752	0
<b>ACREEDORES VARIOS</b>	<b>2,166</b>	<b>2,602</b>	<b>22,340</b>	<b>3,654</b>	<b>5,135</b>
<b>DOCUMENTOS POR PAGAR</b>	<b>0</b>	<b>0</b>	<b>0</b>	<b>0</b>	<b>0</b>
<b>PRESTAMOS POR PAGAR</b>	<b>0</b>	<b>0</b>	<b>9,032</b>	<b>0</b>	<b>0</b>
<b>OTROS PASIVOS</b>	<b>120</b>	<b>307</b>	<b>329</b>	<b>128</b>	<b>252</b>
<b>CREDITOS DIFERIDOS</b>	<b>59</b>	<b>0</b>	<b>0</b>	<b>1,531</b>	<b>0</b>
<b>CAPITAL CONTABLE</b>	<b>7,271</b>	<b>10,488</b>	<b>42,492</b>	<b>13,515</b>	<b>7,279</b>
<b>CAPITAL AUTORIZADO</b>	<b>10,000</b>	<b>2,000</b>	<b>2,000</b>	<b>15,000</b>	<b>8,000</b>
<b>CAPITAL NO PAGADO (-)</b>	<b>5,400</b>	<b>0</b>	<b>0</b>	<b>4,661</b>	<b>5,000</b>
<b>CAPITAL PAGADO</b>	<b>4,600</b>	<b>2,000</b>	<b>2,000</b>	<b>10,339</b>	<b>3,000</b>
<b>APORTES PARA ACCIONES (+)</b>	<b>0</b>	<b>0</b>	<b>0</b>	<b>5</b>	<b>0</b>
<b>SUBTOTAL</b>	<b>4,600</b>	<b>2,000</b>	<b>2,000</b>	<b>10,344</b>	<b>3,000</b>
<b>ACCIONES EN TESORERIA (-)</b>	<b>0</b>	<b>0</b>	<b>0</b>	<b>0</b>	<b>0</b>
<b>CAPITAL PAGADO NETO</b>	<b>4,600</b>	<b>2,000</b>	<b>2,000</b>	<b>10,344</b>	<b>3,000</b>
<b>OTRAS APORTACIONES</b>	<b>0</b>	<b>0</b>	<b>0</b>	<b>0</b>	<b>0</b>
<b>RESERVAS DE CAPITAL</b>	<b>542</b>	<b>1,103</b>	<b>3,293</b>	<b>762</b>	<b>575</b>
<b>OTRAS RESERVAS</b>	<b>995</b>	<b>3,915</b>	<b>30,798</b>	<b>0</b>	<b>2,328</b>
<b>REVALUACIONES DE ACTIVOS</b>	<b>0</b>	<b>0</b>	<b>0</b>	<b>0</b>	<b>0</b>
<b>UTILIDADES RETENIDAS</b>	<b>0</b>	<b>0</b>	<b>0</b>	<b>994</b>	<b>0</b>
<b>PERDIDAS POR APLICAR (-)</b>	<b>0</b>	<b>0</b>	<b>0</b>	<b>0</b>	<b>0</b>
<b>RESULTADO DEL EJERCICIO</b>	<b>1,134</b>	<b>3,470</b>	<b>6,402</b>	<b>1,415</b>	<b>1,376</b>
<b>TOTAL IGUAL A LA SUMA DE ACTIVO</b>	<b>11,523</b>	<b>43,629</b>	<b>112,860</b>	<b>25,891</b>	<b>19,959</b>

# EMPRESAS DE FIANZAS

## BALANCE GENERAL CONDENSADO

AL 30 DE SEPTIEMBRE DE 2008

(En miles de Quetzales)

CONCEPTO	DE LA NACION
<b>ACTIVO</b>	<b>3,524</b>
<b>INVERSIONES</b>	<b>2,220</b>
En Valores Del Estado	2,220
En Valores de Empresas Privadas y Mixtas (Neto)	0
Cédulas Hipotecarias	0
Valores En Moneda Extranjera	0
Otros Valores	0
Préstamos (Neto)	0
Depósitos	0
Bienes Inmuebles (Neto)	0
Aumentos Por Revaluaciones (Neto)	0
Inmuebles Vendidos Con Reserva de Dominio (Neto)	0
Documentos Por Cobrar (Neto)	0
Otras Inversiones	0
<b>DISPONIBILIDADES</b>	<b>918</b>
PRIMAS POR COBRAR (Neto)	3
<b>INSTITUCIONES DE FIANZAS</b>	<b>232</b>
Compañías Reafianzadas	8
Reservas Retenidas por Compañías Reafianzadas	0
Compañías Reafianzadoras	224
<b>DEUDORES VARIOS</b>	<b>152</b>
Agentes de Fianzas (Neto)	0
Productos Por Cobrar (Neto)	7
Cuentas Por Liquidar	75
Sucursales y Agencias	0
Otros Deudores (Neto)	69
<b>BIENES MUEBLES (NETO)</b>	<b>0</b>
<b>OTROS ACTIVOS</b>	<b>0</b>
Bienes y Derechos Adquiridos por Recuperaciones de F.	0
Activos Diversos	0
<b>CARGOS DIFERIDOS (NETO)</b>	<b>0</b>
<b>PASIVO</b>	<b>993</b>
<b>RESERVAS TECNICAS</b>	<b>683</b>
(-) a cargo de Reafianzadoras	477
<b>SUB-TOTAL</b>	<b>206</b>
<b>OBLIGACIONES CONTRACTUALES PENDIENTES DE PAGO</b>	<b>106</b>
<b>INSTITUCIONES DE FIANZAS</b>	<b>513</b>
Compañías Reafianzadas	0
Compañías Reafianzadoras	489
Reservas Retenidas y Depósitos de Cías. Reafianzadoras	25
<b>ACREEDORES VARIOS</b>	<b>168</b>
<b>DOCUMENTOS POR PAGAR</b>	<b>0</b>
<b>PRESTAMOS POR PAGAR</b>	<b>0</b>
<b>OTROS PASIVOS</b>	<b>0</b>
<b>CREDITOS DIFERIDOS</b>	<b>0</b>
<b>CAPITAL CONTABLE</b>	<b>2,530</b>
<b>CAPITAL AUTORIZADO</b>	<b>2,000</b>
<b>CAPITAL NO PAGADO (-)</b>	<b>0</b>
<b>CAPITAL PAGADO</b>	<b>2,000</b>
<b>APORTES PARA ACCIONES (+)</b>	<b>0</b>
<b>SUBTOTAL</b>	<b>2,000</b>
<b>ACCIONES EN TESORERIA (-)</b>	<b>0</b>
<b>CAPITAL PAGADO NETO</b>	<b>2,000</b>
<b>OTRAS APORTACIONES</b>	<b>0</b>
<b>RESERVAS DE CAPITAL</b>	<b>67</b>
<b>OTRAS RESERVAS</b>	<b>62</b>
<b>REVALUACIONES DE ACTIVOS</b>	<b>0</b>
<b>UTILIDADES RETENIDAS</b>	<b>290</b>
<b>PERDIDAS POR APLICAR (-)</b>	<b>0</b>
<b>RESULTADO DEL EJERCICIO</b>	<b>112</b>
<b>TOTAL IGUAL A LA SUMA DE ACTIVO</b>	<b>3,524</b>

# EMPRESAS DE FIANZAS

## ACTIVO

### BALANCE GENERAL CONDENSADO

(Cifras en millones de Quetzales)

Inversiones

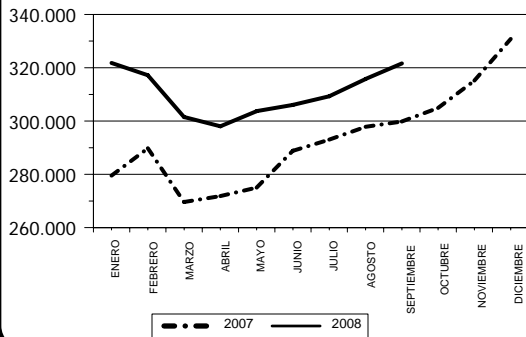

Disponibilidades

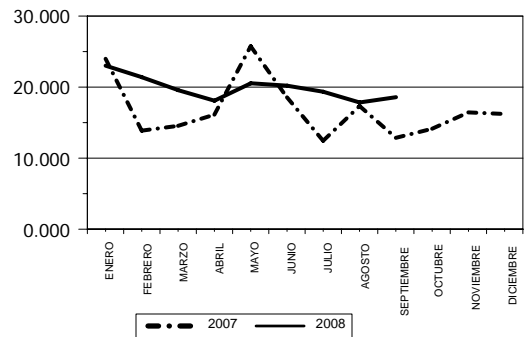

Primas por Cobrar

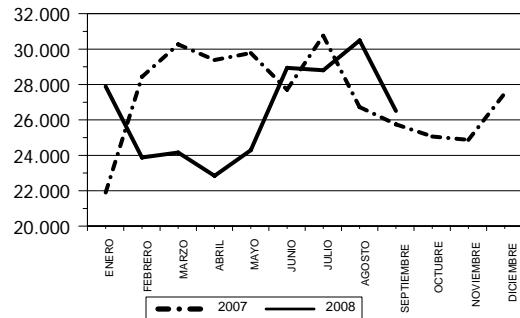

Instituciones de Fianzas

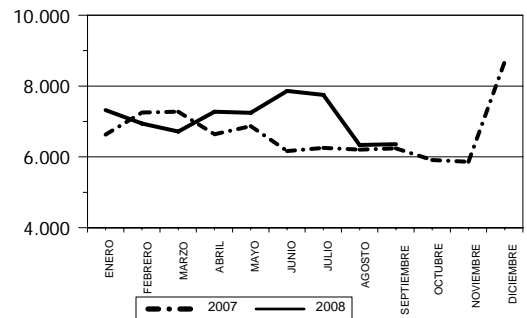

Deudores Varios

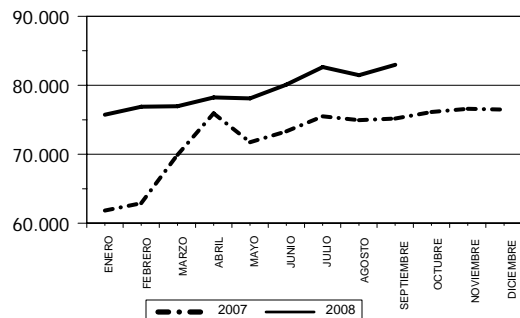

Bienes Muebles

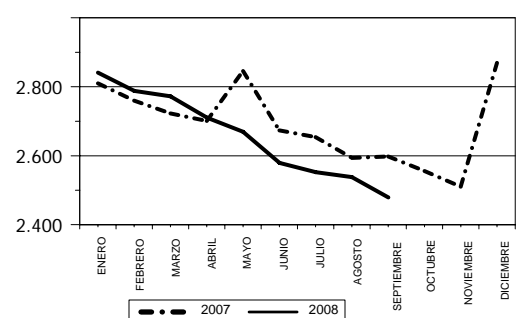

Otros Activos

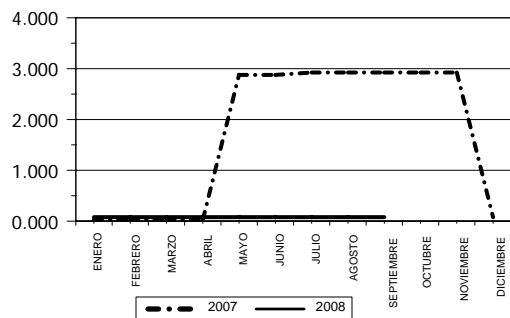

Cargos Diferidos

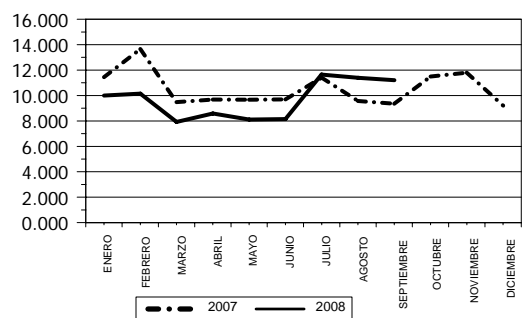

# EMPRESAS DE FIANZAS

## PASIVO Y CAPITAL

### BALANCE GENERAL CONDENSADO

(Cifras en millones de Quetzales)

Reservas Técnicas y Matemáticas a Cargo de las Empresas

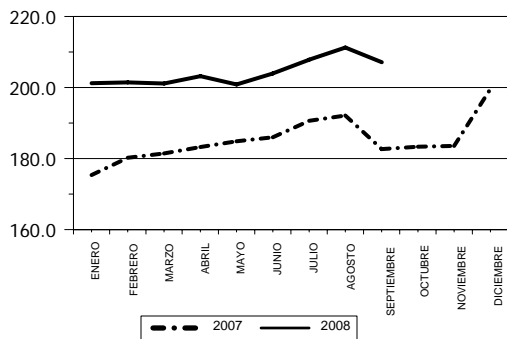

Reservas Técnicas y Matemáticas a Cargo de Reafianzadoras

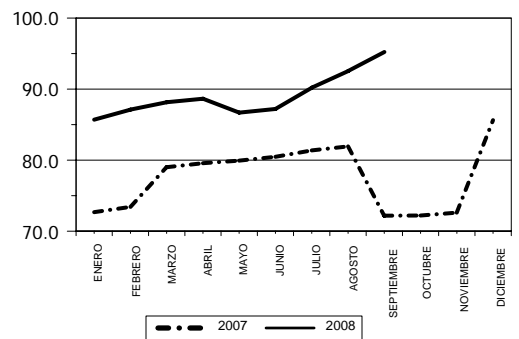

Obligaciones Contractuales Pendiente de Pago

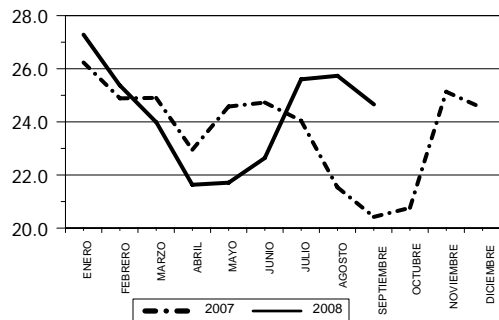

Instituciones de Fianzas

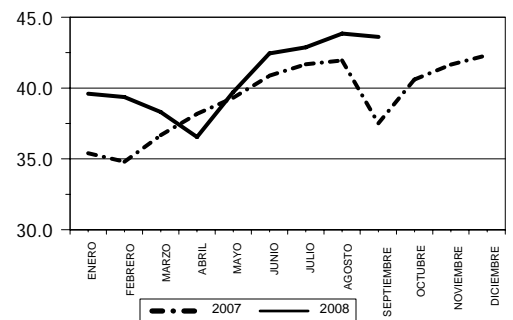

Acreedores Varios

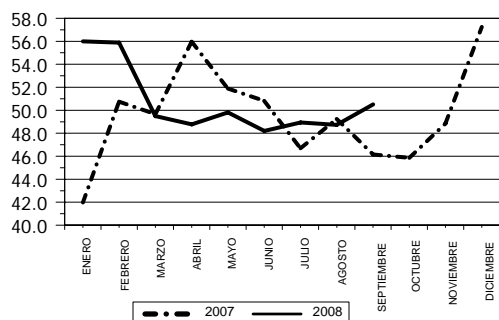

Otros Pasivos 1/

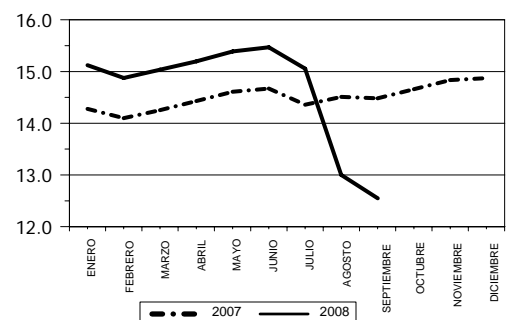

Créditos Diferidos

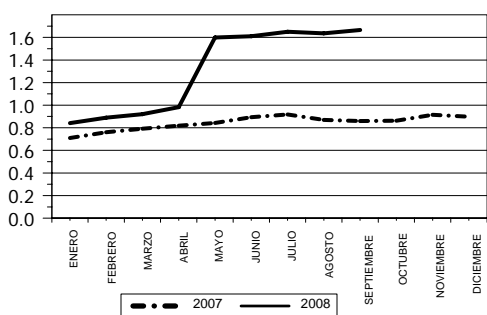

Capital Contable

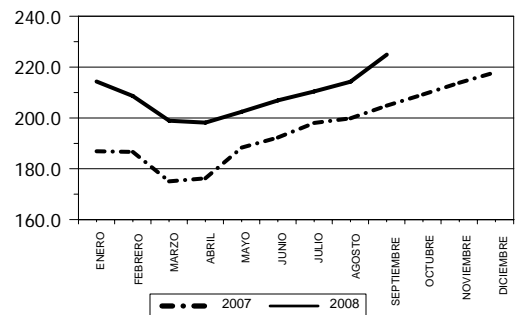

# EMPRESAS DE FIANZAS

## ESTADO DE RESULTADOS CONDENSADO

### DEL 1 DE ENERO AL 30 DE SEPTIEMBRE DE 2008

(En Miles de Quetzales)

CONCEPTO	CONSOLIDADO	PRIVADAS	ESTATALES
<b>CUENTAS DE PRODUCTOS</b>			
Primas			
Fianzas Directas	110,466	101,178	9,288
(-) Devoluciones y Cancelaciones de Primas	13,464	13,392	72
<b>PRIMAS DIRECTAS NETAS</b>	<b>97,001</b>	<b>87,785</b>	<b>9,216</b>
Primas			
(+) Reafianzamiento Tomado	2,554	2,487	68
(-) Devoluciones y Cancelaciones de Primas	74	74	0
<b>TOTAL DE PRIMAS NETAS</b>	<b>99,482</b>	<b>90,198</b>	<b>9,284</b>
(-) Primas por Reafianzamiento Cedido	32,084	32,015	69
<b>PRIMAS NETAS DE RETENCIÓN</b>	<b>67,398</b>	<b>58,183</b>	<b>9,215</b>
<b>VARIACIONES EN RESERVAS TÉCNICAS</b>			
FIANZAS DIRECTAS Y REAFIANZAMIENTO TOMADO			
(-) GASTO	66,488	65,984	504
(+) PRODUCTO	60,957	60,253	704
<b>PRIMAS NETAS DE RETENCIÓN DEVENGADAS</b>	<b>61,867</b>	<b>52,452</b>	<b>9,415</b>
(-) COSTO DE ADQUISICIÓN Y SINIESTRALIDAD	24,468	24,392	76
ADQUISICIÓN	13,068	12,993	75
(+) Gastos de Adquisición y Renovación	16,963	16,888	75
(-) Comisiones y Part. por Reafianzamiento Cedido	3,895	3,895	0
SINIESTRALIDAD	11,400	11,398	1
(+) Obligaciones Contractuales	33,707	33,706	1
(+) Participación de Reafianzadores en Recuperaciones	3,867	3,867	0
(-) Reclam. y Gtos. Recuperados Reafianzamiento Cedido	18,427	18,427	0
(-) Recuperaciones por Fianzas Pagadas	7,748	7,748	0
VARIACIÓN EN ESTIMACION DE RECLAMACIONES	(14,196)	(14,195)	(1)
(+) Variaciones en Gastos	887	887	0
(-) Variaciones en Productos	20,003	20,002	1
A cargo de Reafianzadores			
(+) Variaciones Gastos	5,060	5,060	0
(-) Variaciones Productos	140	140	0
<b>UTILIDAD BRUTA EN OPERACIONES DE FIANZAS</b>	<b>51,596</b>	<b>42,256</b>	<b>9,340</b>
(-) GASTOS Y PRODUCTOS DE OPERACIONES			
(+) Egresos por Inversiones	544	544	0
(+) Gastos de Administración	32,724	29,523	3,201
(-) Derechos de Emisión de Pólizas	7,426	7,020	406
(-) Productos de Inversión	13,693	9,648	4,045
<b>UTILIDAD (PÉRDIDA) EN OPERACION</b>	<b>39,447</b>	<b>28,857</b>	<b>10,590</b>
OTROS PRODUCTOS Y GASTOS			
(+) Otros Productos	4,454	4,329	125
(-) Otros Gastos	2,751	2,720	31
<b>UTILIDAD NETA (PÉRDIDA) EN OPERACION</b>	<b>41,150</b>	<b>30,466</b>	<b>10,684</b>
(+) Productos de Ejercicios Anteriores	212	138	74
(-) Gastos de Ejercicios Anteriores	78	19	60
<b>UTILIDAD (PÉRDIDA)</b>	<b>41,284</b>	<b>30,586</b>	<b>10,698</b>
(-) Impuesto sobre la Renta	2,676	2,676	0
<b>UTILIDAD (PÉRDIDA) NETA</b>	<b>38,608</b>	<b>27,910</b>	<b>10,698</b>

# EMPRESAS DE FIANZAS

## ESTADO DE RESULTADOS CONDENSADO

### DEL 1 DE ENERO AL 30 DE SEPTIEMBRE DE 2008

(En Miles de Quetzales)

CONCEPTO	CHN	GUATEMALTECA	SEGURIDAD	G & T	UNIVERSALES
<b>CUENTAS DE PRODUCTOS</b>					
Primas					
Fianzas Directas	9,288	1,297	265	36,615	23,677
(-) Devoluciones y Cancelaciones de Primas	72	4	111	4,823	2,876
<b>PRIMAS DIRECTAS NETAS</b>	<b>9,216</b>	<b>1,294</b>	<b>154</b>	<b>31,793</b>	<b>20,802</b>
Primas					
(+) Reafianzamiento Tomado	68	1	48	125	249
(-) Devoluciones y Cancelaciones de Primas	0	0	0	59	0
<b>TOTAL DE PRIMAS NETAS</b>	<b>9,284</b>	<b>1,295</b>	<b>203</b>	<b>31,859</b>	<b>21,050</b>
(-) Primas por Reafianzamiento Cedido	69	1,078	129	10,530	6,887
<b>PRIMAS NETAS DE RETENCIÓN</b>	<b>9,215</b>	<b>217</b>	<b>74</b>	<b>21,329</b>	<b>14,163</b>
<b>VARIACIONES EN RESERVAS TÉCNICAS</b>					
<b>FIANZAS DIRECTAS Y REAFIANZAMIENTO TOMADO</b>					
(-) GASTO	504	219	2,134	4,366	49,416
(+) PRODUCTO	704	235	2,112	5,138	48,702
<b>PRIMAS NETAS DE RETENCIÓN DEVENGADAS</b>	<b>9,415</b>	<b>232</b>	<b>52</b>	<b>22,101</b>	<b>13,449</b>
(-) COSTO DE ADQUISICIÓN Y SINIESTRALIDAD	76	(243)	(1)	17,175	4,050
<b>ADQUISICIÓN</b>	<b>75</b>	<b>(249)</b>	<b>(27)</b>	<b>9,333</b>	<b>3,492</b>
(+) Gastos de Adquisición y Renovación	75	74	14	9,333	3,634
(-) Comisiones y Part. por Reafianzamiento Cedido	0	323	41	0	142
<b>SINIESTRALIDAD</b>	<b>1</b>	<b>6</b>	<b>26</b>	<b>7,842</b>	<b>558</b>
(+) Obligaciones Contractuales	1	122	172	22,635	1,483
(+) Participación de Reafianzadores en Recuperaciones	0	0	8	65	207
(-) Reclam. y Gtos. Recuperados Reafianzamiento Cedido	0	94	142	14,180	629
(-) Recuperaciones por Fianzas Pagadas	0	23	13	678	503
<b>VARIACIÓN EN ESTIMACION DE RECLAMACIONES</b>	<b>(1)</b>	<b>0</b>	<b>0</b>	<b>(7,677)</b>	<b>(129)</b>
(+) Variaciones en Gastos	0	0	0	0	302
(-) Variaciones en Productos	1	0	0	12,199	432
<b>A cargo de Reafianzadores</b>					
(+) Variaciones Gastos	0	0	0	4,522	0
(-) Variaciones Productos	0	0	0	0	0
<b>UTILIDAD BRUTA EN OPERACIONES DE FIANZAS</b>	<b>9,340</b>	<b>476</b>	<b>52</b>	<b>12,604</b>	<b>9,528</b>
(-) GASTOS Y PRODUCTOS DE OPERACIONES					
(+) Egresos por Inversiones	0	30	2	141	231
(+) Gastos de Administración	3,201	614	148	8,527	9,776
(-) Derechos de Emisión de Pólizas	406	114	12	2,660	1,710
(-) Productos de Inversión	4,045	268	278	3,405	1,241
<b>UTILIDAD (PÉRDIDA) EN OPERACION</b>	<b>10,590</b>	<b>213</b>	<b>193</b>	<b>10,001</b>	<b>2,472</b>
<b>OTROS PRODUCTOS Y GASTOS</b>					
(+) Otros Productos	125	3	5	652	2,752
(-) Otros Gastos	31	23	26	423	865
<b>UTILIDAD NETA (PÉRDIDA) EN OPERACION</b>	<b>10,684</b>	<b>193</b>	<b>173</b>	<b>10,230</b>	<b>4,359</b>
(+) Productos de Ejercicios Anteriores	74	9	28	0	16
(-) Gastos de Ejercicios Anteriores	60	6	0	0	9
<b>UTILIDAD (PÉRDIDA)</b>	<b>10,698</b>	<b>197</b>	<b>201</b>	<b>10,230</b>	<b>4,365</b>
(-) Impuesto sobre la Renta	0	0	0	0	991
<b>UTILIDAD (PÉRDIDA) NETA</b>	<b>10,698</b>	<b>197</b>	<b>201</b>	<b>10,230</b>	<b>3,375</b>

# EMPRESAS DE FIANZAS

## ESTADO DE RESULTADOS CONDENSADO

### DEL 1 DE ENERO AL 30 DE SEPTIEMBRE DE 2008

(En Miles de Quetzales)

CONCEPTO	OCCIDENTE	ROBLE	GENERAL	CONFIANZA	SOLIDARIA
<b>CUENTAS DE PRODUCTOS</b>					
Primas					
Fianzas Directas	2,664	11,636	14,308	4,429	6,003
(-) Devoluciones y Cancelaciones de Primas	337	1,477	3,250	220	295
<b>PRIMAS DIRECTAS NETAS</b>	<b>2,327</b>	<b>10,159</b>	<b>11,059</b>	<b>4,208</b>	<b>5,707</b>
Primas					
(+) Reafianzamiento Tomado	0	686	1,378	0	0
(-) Devoluciones y Cancelaciones de Primas	0	0	0	15	0
<b>TOTAL DE PRIMAS NETAS</b>	<b>2,327</b>	<b>10,845</b>	<b>12,436</b>	<b>4,194</b>	<b>5,707</b>
(-) Primas por Reafianzamiento Cedido	1,098	5,019	950	2,932	3,156
<b>PRIMAS NETAS DE RETENCIÓN</b>	<b>1,230</b>	<b>5,826</b>	<b>11,486</b>	<b>1,262</b>	<b>2,551</b>
<b>VARIACIONES EN RESERVAS TÉCNICAS</b>					
<b>FIANZAS DIRECTAS Y REAFIANZAMIENTO TOMADO</b>					
(-) GASTO	128	3,026	5,743	640	288
(+) PRODUCTO	417	2,817	0	687	110
<b>PRIMAS NETAS DE RETENCIÓN DEVENGADAS</b>	<b>1,518</b>	<b>5,617</b>	<b>5,743</b>	<b>1,309</b>	<b>2,372</b>
(-) COSTO DE ADQUISICIÓN Y SINIESTRALIDAD	149	1,728	1,638	(930)	838
<b>ADQUISICIÓN</b>	<b>149</b>	<b>(414)</b>	<b>1,387</b>	<b>(546)</b>	<b>(102)</b>
(+) Gastos de Adquisición y Renovación	149	1,013	1,401	129	1,111
(-) Comisiones y Part. por Reafianzamiento Cedido	0	1,427	14	675	1,213
<b>SINIESTRALIDAD</b>	<b>0</b>	<b>2,141</b>	<b>251</b>	<b>(383)</b>	<b>940</b>
(+) Obligaciones Contractuales	0	3,439	404	3,023	2,385
(+) Participación de Reafianzadores en Recuperaciones	0	1,211	0	1,926	450
(-) Reclam. y Gtos. Recuperados Reafianzamiento Cedido	0	450	0	1,771	1,138
(-) Recuperaciones por Fianzas Pagadas	0	2,059	153	3,562	757
<b>VARIACIÓN EN ESTIMACION DE RECLAMACIONES</b>	<b>0</b>	<b>(1,806)</b>	<b>(4,520)</b>	<b>62</b>	<b>(124)</b>
(+) Variaciones en Gastos	0	0	328	257	0
(-) Variaciones en Productos	0	1,957	4,847	425	142
<b>A cargo de Reafianzadores</b>					
(+) Variaciones Gastos	0	151	0	370	18
(-) Variaciones Productos	0	0	0	140	0
<b>UTILIDAD BRUTA EN OPERACIONES DE FIANZAS</b>	<b>1,369</b>	<b>5,696</b>	<b>8,624</b>	<b>2,177</b>	<b>1,658</b>
(-) GASTOS Y PRODUCTOS DE OPERACIONES					
(+) Egresos por Inversiones	0	3	0	96	41
(+) Gastos de Administración	390	4,367	3,144	1,324	1,115
(-) Derechos de Emisión de Pólizas	204	758	951	140	449
(-) Productos de Inversión	479	1,299	764	1,000	779
<b>UTILIDAD (PÉRDIDA) EN OPERACION</b>	<b>1,662</b>	<b>3,384</b>	<b>7,195</b>	<b>1,896</b>	<b>1,731</b>
<b>OTROS PRODUCTOS Y GASTOS</b>					
(+) Otros Productos	26	115	151	511	112
(-) Otros Gastos	52	29	944	357	1
<b>UTILIDAD NETA (PÉRDIDA) EN OPERACION</b>	<b>1,636</b>	<b>3,470</b>	<b>6,402</b>	<b>2,051</b>	<b>1,842</b>
(+) Productos de Ejercicios Anteriores	9	0	0	0	76
(-) Gastos de Ejercicios Anteriores	1	0	0	0	3
<b>UTILIDAD (PÉRDIDA)</b>	<b>1,644</b>	<b>3,470</b>	<b>6,402</b>	<b>2,051</b>	<b>1,915</b>
(-) Impuesto sobre la Renta	510	0	0	636	539
<b>UTILIDAD (PÉRDIDA) NETA</b>	<b>1,134</b>	<b>3,470</b>	<b>6,402</b>	<b>1,415</b>	<b>1,376</b>

# EMPRESAS DE FIANZAS

## ESTADO DE RESULTADOS CONDENSADO

### DEL 1 DE ENERO AL 30 DE SEPTIEMBRE DE 2008

(En Miles de Quetzales)

CONCEPTO	DE LA NACION
<b>CUENTAS DE PRODUCTOS</b>	
Primas	
Fianzas Directas	282
(-) Devoluciones y Cancelaciones de Primas	0
<b>PRIMAS DIRECTAS NETAS</b>	<b>282</b>
Primas	
(+) Reafianzamiento Tomado	0
(-) Devoluciones y Cancelaciones de Primas	0
<b>TOTAL DE PRIMAS NETAS</b>	<b>282</b>
(-) Primas por Reafianzamiento Cedido	237
<b>PRIMAS NETAS DE RETENCIÓN</b>	<b>45</b>
<b>VARIACIONES EN RESERVAS TÉCNICAS</b>	
<b>FIANZAS DIRECTAS Y REAFIANZAMIENTO TOMADO</b>	
(-) GASTO	23
(+) PRODUCTO	36
<b>PRIMAS NETAS DE RETENCIÓN DEVENGADAS</b>	<b>58</b>
(-) COSTO DE ADQUISICIÓN Y SINIESTRALIDAD	(13)
<b>ADQUISICIÓN</b>	<b>(30)</b>
(+) Gastos de Adquisición y Renovación	30
(-) Comisiones y Part. por Reafianzamiento Cedido	60
<b>SINIESTRALIDAD</b>	<b>17</b>
(+) Obligaciones Contractuales	42
(+) Participación de Reafianzadores en Recuperaciones	0
(-) Reclam. y Gtos. Recuperados Reafianzamiento Cedido	24
(-) Recuperaciones por Fianzas Pagadas	0
<b>VARIACIÓN EN ESTIMACION DE RECLAMACIONES</b>	<b>0</b>
(+) Variaciones en Gastos	0
(-) Variaciones en Productos	0
<b>A cargo de Reafianzadores</b>	
(+) Variaciones Gastos	0
(-) Variaciones Productos	0
<b>UTILIDAD BRUTA EN OPERACIONES DE FIANZAS</b>	<b>71</b>
(-) GASTOS Y PRODUCTOS DE OPERACIONES	
(+) Egresos por Inversiones	0
(+) Gastos de Administración	117
(-) Derechos de Emisión de Pólizas	22
(-) Productos de Inversión	134
<b>UTILIDAD (PÉRDIDA) EN OPERACION</b>	<b>111</b>
<b>OTROS PRODUCTOS Y GASTOS</b>	
(+) Otros Productos	1
(-) Otros Gastos	0
<b>UTILIDAD NETA (PÉRDIDA) EN OPERACION</b>	<b>112</b>
(+) Productos de Ejercicios Anteriores	0
(-) Gastos de Ejercicios Anteriores	0
<b>UTILIDAD (PÉRDIDA)</b>	<b>112</b>
(-) Impuesto sobre la Renta	0
<b>UTILIDAD (PÉRDIDA) NETA</b>	<b>112</b>

# EMPRESAS DE FIANZAS

## ESTADO DE RESULTADOS COMPARATIVO 2007 - 2008

(Cifras en millones de Quetzales)

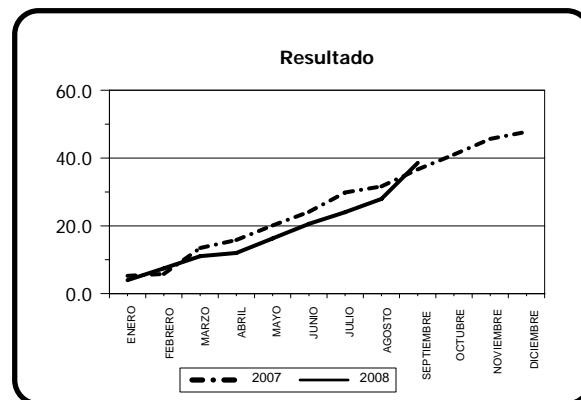
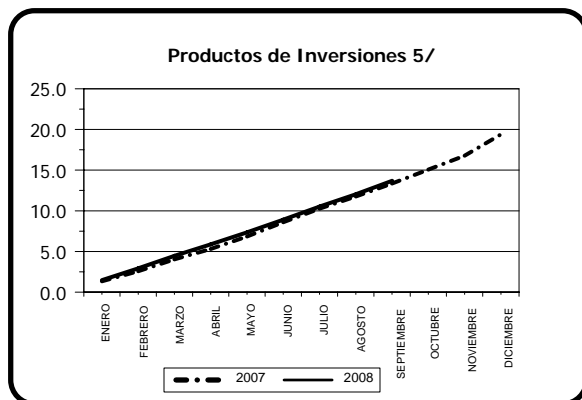
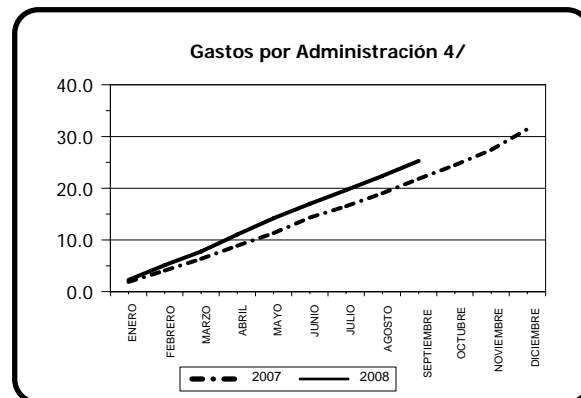
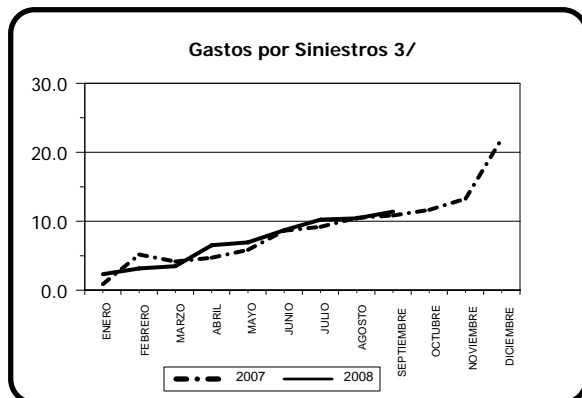
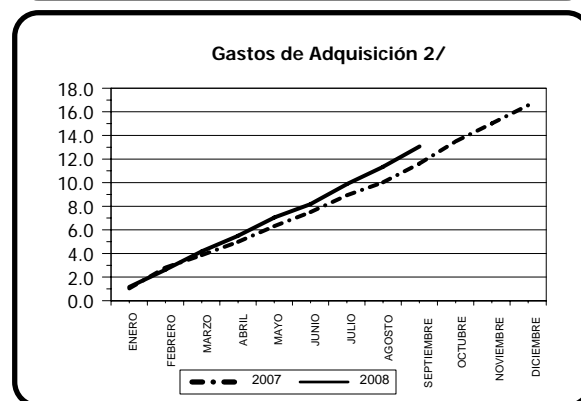
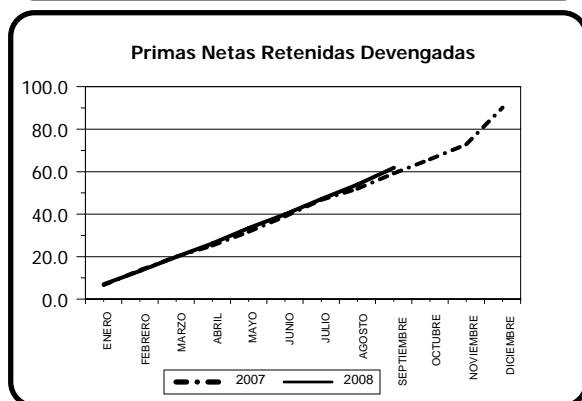
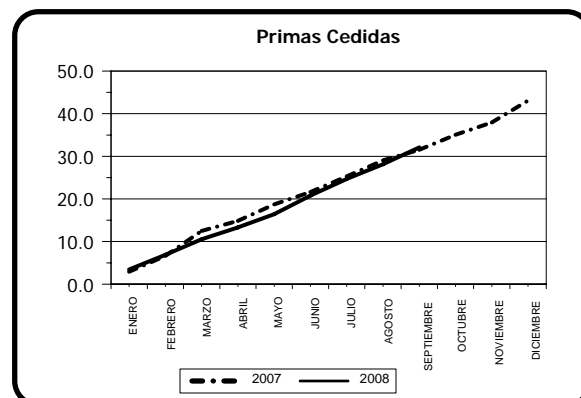
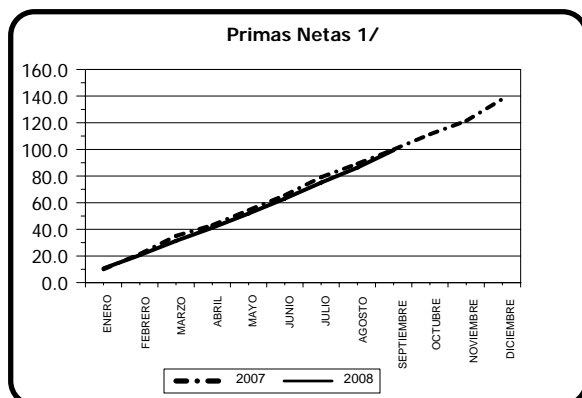

1/ Incluye: Fianzas Directas y Reafianzamiento Tomado, menos Devoluciones y Cancelación de Primas.

2/ Incluye: Gastos de Adquisición y Renovación netos de Comisiones y Participaciones por Reafianzamiento Cedido.

3/ Incluye: Gastos por Obligaciones Contractuales, Reclamaciones y Gastos Recuperados por Reafianzamiento Cedido, recuperaciones por Fianzas Pagadas, y Participación de Reafianzadoras en Recuperaciones.

4/ Incluye: Deducción por Derechos de Emisión y se excluye el ISR.

5/ Incluye: Deducción de Gastos por Inversiones.

# EMPRESAS DE FIANZAS

PRIMAS NETAS DE RETENCION DEL 1 DE ENERO AL 30 DE SEPTIEMBRE DE 2008

(En Miles de Quetzales)

TIPO DE FIANZA	Primas Directas	Devoluciones y Cancelaciones	Primas Directas Netas	Primas Netas de Reafianzamiento Tomado	Primas Netas Totales	Primas por Reafianzamiento Cedido	RETENCION	
							Primas Netas	%
1	2	3	4=(2-3)	5	6=(4+5)	7	8=(6-7)	9=(8/6)*100
<b>TOTAL FIANZAS</b>	110,466	13,464	97,001	2,481	99,482	32,084	67,398	68
Fianzas de Fidelidad	11,071	521	10,550	48	10,598	1,540	9,059	85
Fianzas Judiciales	2,310	282	2,028	0	2,028	305	1,723	85
Administrativas ante Gobierno	67,923	9,669	58,253	1,331	59,584	19,654	39,930	67
Administrativas ante Particulares	29,087	2,991	26,096	1,101	27,196	10,474	16,722	61
Otras Fianzas	75		74	1	75	112	(37)	(50)

# EMPRESAS DE FIANZAS

## SINIESTRALIDAD NETA DEL 1 DE ENERO AL 30 DE SEPTIEMBRE DE 2008

(En miles de Quetzales)

TIPO DE FIANZA	RECLAMACIONES POR 1/		Participación de Reafianzadores en Recuperaciones	Total	Reclamaciones y Gastos Recuperados Por Reafianzamiento Cedido	RECUPERACIONES POR FIANZAS PAGADAS			Relación de la Siniestralidad Neta con el Total (%)
	Fianzas Directas	Reafianzamiento Tomado				Fianzas Directas	Reafianzamiento Tomado	Siniestralidad Neta	
	(1)	(2)	(3)	4=(1+2+3)	(5)	(6)	(7)	8=4-(5+6+7)	9=(8/4)*100
<b>TOTAL FIANZAS</b>	33,628	78	3,867	37,574	18,427	7,748	0	11,400	30
Fianzas de Fidelidad	2,676	0	12	2,688	664	73	0	1,951	73
Fianzas Judiciales	5	0	0	5	2	23	0	- 20	- 390
Administrativas ante Gobierno	16,298	0	1,825	18,123	11,071	2,676	0	4,377	24
Administrativas ante Particulares	14,642	78	2,030	16,750	6,631	4,977	0	5,143	31
Otras Fianzas	8	0	0	8	59	0	0	- 52	- 691

1/ Incluye gastos de ajustes por reclamaciones

**EMPRESAS DE FIANZAS**  
**ESTADO DE RESPONSABILIDAD POR FIANZAS EN VIGOR**  
**AL 30 DE SEPTIEMBRE DE 2008**  
**(En miles de Quetzales)**

EMPRESAS	Saldo Anterior de Responsabilidad Bruta por Fianzas en Vigor	Responsabilidad Emitida	Reducciones de Responsabilidad	Deducciones	Total de Responsabilidad Asumida	Limite Legal de Responsabilidad	Margen de Responsabilidad
	1	2	3	4	5 = 1+2-3-4	6	7 = 6 - 5
DEPARTAMENTO DE FIANZAS DE EL CHN DE GUATEMALA	1,134,418	18,089	599	0	1,151,907	2,184,244	1,032,337
AFIANZADORA GUATEMALTECA, S. A.	176,029	5,499	1,348	156,564	23,616	146,767	123,150
LA SEGURIDAD DE CENTROAMERICA CIA. DE FIANZAS, S. A.	249,194	0	0	239,360	9,834	199,604	189,770
AFIANZADORA G&T, S. A.	2,952,814	336,127	168,243	2,242,683	878,015	1,457,957	579,942
FIANZAS UNIVERSALES, S. A.	1,926,674	287,888	126,850	1,190,872	896,840	980,186	83,347
FIANZAS DE OCCIDENTE, S. A.	318,472	7,669	33,411	181,527	111,203	253,386	142,183
FIANZAS EL ROBLE, S. A.	1,168,194	81,852	123,298	843,680	283,068	332,419	49,351
AFIANZADORA GENERAL, S. A.	1,758,019	177,263	237,358	297,602	1,400,322	1,607,019	206,697
CORPORACIÓN DE FIANZAS, CONFIANZA, S. A.	831,135	78,816	42,472	521,200	346,279	555,040	208,760
AFIANZADORA SOLIDARIA, S. A.	434,580	78,720	51,907	258,749	202,643	295,135	92,492
AFIANZADORA DE LA NACIÓN, S. A.	21,388	4,958	4,246	17,440	4,660	106,465	101,805
<b>TOTAL</b>	10,970,917	1,076,880	789,732	5,949,678	5,308,387	8,118,222	2,809,835

Responsabilidad Emitida incluye: Responsabilidad Emitida (Fianzas Emitidas), Aumento a Fianzas Emitidas (Endosos), Reafianzamiento Tomado y Coafianzamiento.

Reducciones de Responsabilidad incluye: Reducciones de Responsabilidad (Cancelaciones), Reducciones a Fianzas Emitidas (Endosos), Cancelaciones y Reducciones por Reafianzamiento Tomado, Cancelaciones y Reducciones por Coafianzamiento.

Deducciones incluye: Saldo Anterior + Cedido en el mes - Cancelado en el mes.

# EMPRESAS DE FIANZAS

## INDICADORES FINANCIEROS

ÁREA	INDICADOR	DEFINICIÓN	INTERPRETACIÓN
LIQUIDEZ	Liquidez (LIQ)	Es el cociente resultante de dividir los activos de corto plazo más las inversiones entre el pasivo exigible. $LIQ = \left( \frac{\text{Activos de Corto Plazo} + \text{Inversiones}}{\text{Pasivo Exigible}} \right) * 100$	Representa la proporción de activos de corto plazo más las inversiones, respecto del pasivo exigible.
	Responsabilidad de fianzas en vigor (RFV)	Se obtiene dividiendo la responsabilidad asumida entre el límite legal de responsabilidad y restando este cociente de la unidad. $RFV = \left( 1 - \left( \frac{\text{Responsabilidad Asumida}}{\text{Límite Legal de Responsabilidad}} \right) \right) * 100$	Mide la responsabilidad asumida por las afianzadoras, por las fianzas emitidas directamente y de reafianzamiento tomado que se encuentran en vigor, menos la responsabilidad cedida en reafianzamiento, en relación al límite legal de responsabilidad, el cual es cincuenta veces el capital pagado más reservas.
SOLVENCIA	Patrimonio en relación a Activos (PA)	Es el cociente resultante de dividir el capital contable entre el activo neto. $PA = \left( \frac{\text{Capital Contable}}{\text{Activo}} \right) * 100$	Evidencia el inverso del grado de apalancamiento de la entidad.
	Rentabilidad sobre Patrimonio (RP)	Es el cociente de la utilidad neta anualizada entre el capital contable. $RP = \left( \frac{\text{Utilidad Neta Anualizada}}{\text{Capital Contable}} \right) * 100$	Muestra la utilidad con respecto a los recursos de los accionistas. Este indicador se presenta siempre y cuando el capital contable sea positivo.
RENTABILIDAD	Rentabilidad sobre Activos (RA)	Se calcula dividiendo la utilidad neta anualizada entre el activo neto. $RA = \left( \frac{\text{Utilidad Neta Anualizada}}{\text{Activo}} \right) * 100$	Corresponde a la utilidad con respecto a los recursos propios y ajenos de la entidad.
	Resultado de Operación de Fianzas (RO)	Es el cociente resultante de dividir la utilidad (o pérdida) en operación entre las primas netas de retención devengadas. $RO = \left( \frac{\text{Utilidad o Pérdida de Operación}}{\text{Primas Netas de Retención Devengadas}} \right) * 100$	Representa la utilidad bruta en operación de la actividad afianzadora, en relación a las primas netas de retención devengadas.
SINIESTRALIDAD	Siniestralidad (SIN)	Se obtiene al dividir los gastos por obligaciones contractuales entre el total de primas netas y restar el valor resultante de la unidad. $SIN = \left( 1 - \left( \frac{\text{Gastos por Obligaciones Contractuales}}{\text{Total Primas Netas}} \right) \right) * 100$	Indica el remanente del total de primas netas, una vez deducidos los gastos por obligaciones contractuales en que incurrió la entidad. También representa el índice de siniestralidad, restado de la unidad para otorgar mayor puntaje a la entidad con menores siniestros.

**NOTA 1:** Activos de Corto Plazo + Inversiones: (+)Inversiones (+)Disponibilidades (+)Primas por Cobrar (+)Instituciones de Fianzas (+)Deudores Varios (-)Compañías Reafianzadoras.

**NOTA 2:** Pasivos Exigibles: (+)Reservas Técnicas y Matemáticas (Sub-Total) (+)Obligaciones Contractuales pendientes de Pago (+)Instituciones de Fianzas (+)Acreedores Varios (+)Documentos por Pagar (+)Préstamos por Pagar (+)Otros Pasivos (+)Créditos Diferidos (-)Compañías Reafianzadas.

**NOTA 3:** Los indicadores de mayor valor reflejan una mejor situación de la entidad en el rubro correspondiente.

**NOTA 4:** Los indicadores están expresados en porcentaje.

**NOTA 5:** Utilidad Neta Anualizada = (Utilidad Neta \*12 / Mes de que se trate)

EMPRESAS DE FIANZAS

INDICADORES FINANCIEROS

AL 30 DE SEPTIEMBRE DE 2008

EMPRESAS	LIQUIDEZ	SOLVENCIA		RENTABILIDAD			SINIESTRALIDAD
	Liquidez	Responsabilidad de fianzas en vigor	Patrimonio en relación a Activos	Rentabilidad sobre Patrimonio	Rentabilidad sobre Activos	Resultado de Operación de Fianzas	Siniestralidad
	(LIQ)	(RFV)	(PA)	(RP)	(RA)	(RO)	(SIN)
DEPARTAMENTO DE FIANZAS DE EL CHN DE GUATEMALA	871.28	47.26	88.58	21.05	18.65	112.48	99.99
AFIANZADORA GUATEMALTECA, S. A.	231.82	83.91	58.67	8.18	4.80	91.81	90.58
LA SEGURIDAD DE CENTROAMERICA CIA. DE FIANZAS, S. A.	1,285.80	95.07	92.58	4.36	4.03	371.15	15.27
AFIANZADORA G&T, S. A.	149.56	39.78	38.19	33.81	12.91	45.25	28.95
FIANZAS UNIVERSALES, S. A.	160.30	8.50	41.07	18.82	7.73	18.38	92.95
FIANZAS DE OCCIDENTE, S. A.	268.92	56.11	63.10	20.79	13.12	109.49	100.00
FIANZAS EL ROBLE, S. A.	130.34	14.85	24.04	44.11	10.60	60.25	68.29
AFIANZADORA GENERAL, S. A.	158.77	12.86	37.65	20.09	7.56	125.28	96.75
CORPORACIÓN DE FIANZAS, CONFIANZA, S. A.	206.27	37.61	52.20	13.96	7.29	144.84	27.92
AFIANZADORA SOLIDARIA, S. A.	155.66	31.34	36.47	25.20	9.19	72.98	58.21
AFIANZADORA DE LA NACIÓN, S. A.	332.43	95.62	71.79	5.90	4.24	191.38	85.11
EMPRESAS DE FIANZAS	185.90	34.61	47.88	22.89	10.96	63.76	66.12