

SUPERINTENDENCIA DE BANCOS

Guatemala, Centro América



**BOLETÍN TRIMESTRAL DE ESTADÍSTICAS
DE SEGUROS Y FIANZAS
DICIEMBRE 2010**



SUPERINTENDENTE DE BANCOS

Lic. Víctor Manuel Mancilla Castro

INTENDENTES

Lic. Eduardo Efraín Garrido Prado

Supervisión

Lic. Hugo Daniel Figueroa Estrada

Estudios y Tecnología

Lcda. Susan Paola Rojas

Verificación Especial

Lic. Julio César Gálvez Díaz

Administrativo

Dirección: 9a. Avenida 22-00, zona 1

Edificio de la Superintendencia de Bancos

Guatemala, Guatemala 01001

Centro América

Teléfonos: (502) 24295000, 22320003

Fax: (502) 22320002

Apto. Postal: 3001

E-mail: info@sib.gob.gt

DIRECTORES

Lic. Carlos Armando Pérez Ruiz
Supervisión de Riesgos Bancarios A

Lic. Juan Alberto Díaz López
Supervisión de Riesgos Bancarios B

Lic. Luis Roberto Cajas Ramírez
Análisis Económico y Estándares de Supervisión

Ing. José Alfredo Cándido Durón
Tecnología de la Información

Lic. Hugo Rafael Orozón Mérida
Estudios

Ing. José Miguel Ramírez Peña
Recursos Humanos

Lic. Audie Antonio Juárez Sánchez
Financiero y de Servicios

Lic. Victor Hugo Castillo Vásquez
Jurídico

Lic. César Augusto Morales Reyes
Supervisión de Riesgos de Seguros y Otros

Lic. Juan David Barrueto Godoy
Supervisión de Riesgos Integrales

La información general de la Superintendencia de Bancos y del sistema financiero, puede ser consultada en Internet:

www.sib.gob.gt

NUESTRA MISION

"Promover la estabilidad y confianza en el sistema financiero supervisado."

NUESTRA VISION

"Ser una institución de reconocida credibilidad, que realiza una supervisión efectiva de las personas sujetas a su vigilancia e inspección, orientada al cumplimiento de estándares internacionales que sirva a la sociedad con responsabilidad y transparencia. Con capacidad de respuesta oportuna, conformada por personal calificado, adaptable al cambio y comprometido con un servicio de calidad, apoyada en procesos integrados, tecnología y niveles de seguridad adecuados."

Nota: Las cifras que se presentan no han sido auditadas y tienen como fuente la información contable recibida de las entidades financieras, por lo que su veracidad y exactitud, así como sus deficiencias, son responsabilidad de las entidades remitentes. El fin de la presente publicación es proporcionar información para el análisis estadístico macroeconómico del sistema financiero guatemalteco. Por lo anterior, la Superintendencia de Bancos no es responsable por los usos que se dé o las decisiones que se tomen, basados en la información publicada.

El contenido de esta publicación puede reproducirse citando la fuente.

INDICE

Página

INFORMACION GENERAL

EMPRESAS DE SEGUROS Y FIANZAS LEGALMENTE AUTORIZADAS PARA OPERAR EN EL PAIS.....	3
EMPRESAS DE SEGUROS.....	4
EMPRESAS DE FIANZAS.....	5

EMPRESAS DE SEGUROS

BALANCE GENERAL CONDENSADO.....	8
ACTIVO, BALANCE GENERAL CONDENSADO (GRAFICAS).....	9
PASIVO Y CAPITAL, BALANCE GENERAL CONDENSADO (GRAFICAS).....	10
BALANCE GENERAL CONDENSADO POR EMPRESA DE SEGUROS	11
ESTADO DE RESULTADOS CONDENSADO.....	15
ESTADO DE RESULTADOS COMPARATIVO 2009 - 2010 (GRAFICAS).....	16
ESTADO DE RESULTADOS CONDENSADO POR EMPRESA DE SEGUROS	17
ESTADO DE RESULTADOS TECNICOS POR RAMO.....	21
PRIMAS NETAS DE RETENCION.....	33
SINIESTRALIDAD NETA.....	34
MARGEN DE SOLVENCIA Y FONDO DE GARANTIA.....	35
INDICADORES FINANCIEROS.....	36
SEGURO DEL RAMO DE VIDA INDIVIDUAL, MOVIMIENTO DE POLIZAS Y SUMAS ASEGURADAS.....	38
SEGURO DEL RAMO DE VIDA INDIVIDUAL, MOVIMIENTO DE POLIZAS Y SUMAS ASEGURADAS, SALDADO Y PRORROGADO.....	39
SEGURO DEL RAMO DE VIDA - OTROS PLANES, MOVIMIENTO DE POLIZAS Y SUMAS ASEGURADAS.....	40
SEGURO DEL RAMO DE ACCIDENTES Y ENFERMEDADES, MOVIMIENTO DE POLIZAS Y SUMAS ASEGURADAS.....	41
SEGURO DEL RAMO DE DAÑOS, MOVIMIENTO DE POLIZAS Y SUMAS ASEGURADAS.....	42
SEGURO VIGENTE DE VEHICULOS AUTOMOTORES, NUMERO DE VEHICULOS POR CLASE Y COBERTURA	45
MONTO DE SINIESTROS EN LOS VEHICULOS ASEGURADOS POR CLASE Y COBERTURA.....	46

EMPRESAS DE FIANZAS

BALANCE GENERAL CONDENSADO.....	48
ACTIVO, BALANCE GENERAL CONDENSADO (GRAFICAS).....	49
PASIVO Y CAPITAL, BALANCE GENERAL CONDENSADO (GRAFICAS).....	50
BALANCE GENERAL CONDENSADO POR EMPRESA DE FIANZAS	51
ESTADO DE RESULTADOS CONDENSADO.....	54
ESTADO DE RESULTADOS COMPARATIVO 2009 - 2010 (GRAFICAS).....	55
ESTADO DE RESULTADOS CONDENSADO POR EMPRESA DE FIANZAS	56
PRIMAS NETAS DE RETENCION.....	59
SINIESTRALIDAD NETA.....	60
ESTADO DE RESPONSABILIDAD POR FIANZAS EN VIGOR.....	61
INDICADORES FINANCIEROS.....	62



INFORMACION GENERAL

LA SUPERINTENDENCIA DE BANCOS DE GUATEMALA AL PUBLICO EN GENERAL INFORMA QUE LAS EMPRESAS DE SEGUROS Y FIANZAS LEGALMENTE AUTORIZADAS PARA OPERAR EN EL PAIS, QUE AL MES DE DICIEMBRE 2010 SE ENCUENTRAN BAJO SU VIGILANCIA E INSPECCION, SON LAS SIGUIENTES:

EMPRESAS DE SEGUROS

1. Departamento de Seguros y Previsión de El Crédito Hipotecario Nacional de Guatemala
2. Seguros G&T, S. A.
3. Aseguradora Mundial-Colectivos Empresariales, S. A.
4. Seguros Universales, S. A.
5. Chartis Seguros Guatemala, S. A.
6. Compañía de Seguros Panamericana, S. A.
7. Seguros Alianza, S. A.
8. Aseguradora General, S. A.
9. Seguros El Roble, S. A.
10. Aseguradora Guatemalteca, S. A.
11. Seguros de Occidente, S. A.
12. Aseguradora La Ceiba, S. A.
13. Aseguradora de los Trabajadores, S. A.
14. Columna, Compañía de Seguros, S. A.
15. MAPFRE | Seguros Guatemala, S. A.
16. Seguros Agromercantil, S. A.
17. Aseguradora Rural, S. A.

EMPRESAS DE FIANZAS

1. Departamento de Fianzas de El Crédito Hipotecario Nacional de Guatemala
2. Afianzadora Guatemalteca, S. A.
3. Afianzadora G&T, S. A.
4. Chartis Fianzas Guatemala, S. A.
5. Fianzas Universales, S. A.
6. Fianzas de Occidente, S. A.
7. Fianzas El Roble, S. A.
8. Afianzadora General, S. A.
9. Corporación de Fianzas, Confianza, S. A.
10. Afianzadora Solidaria, S. A.
11. Afianzadora de la Nación, S. A.

EMPRESAS DE SEGUROS

AL 31 DE DICIEMBRE 2010

ASEGURADORAS	DIRECCION	FECHA DE APERTURA
DEPARTAMENTO DE SEGUROS Y PREVISIÓN DE EL CRÉDITO HIPOTECARIO NACIONAL DE GUATEMALA	Avenida Reforma 6-64, Zona 9, Plaza Corporativa Reforma, Torre I, Nivel 1 y 5 PAGINA Web: www.chn.com.gt	TELEFONOS: 2339-1488 AL 93 FAX: 2339-0843 25/09/1942
SEGUROS G&T, S. A.	Ruta 2 2-39, Zona 4, 5to. Nivel PAGINA Web: www.segurossgyt.com.gt	TELEFONOS: 1778, 2338-5858, 2379-3838 FAX: 2332-9081, 2331-3270 23/03/1948
ASEGURADORA MUNDIAL-COLECTIVOS EMPRESARIALES, S. A.	5a. Avenida 5-55, Zona 14 Edificio Europlaza Torre 4 Nivel 16 PAGINA Web: www.cigna.com.gt	TELEFONOS: 2384-5454 FAX: 2384-5400 30/11/1951
SEGUROS UNIVERSALES, S. A.	4a. Calle 7-73, Zona 9 PAGINA Web: www.segurosuniversales.net	TELEFONOS: 2384-7400, 2384-7500, 1789 FAX: 2332-3372 26/12/1962
CHARTIS SEGUROS GUATEMALA, S. A.	7a. Avenida 12-23, Zona 9 Edificio Etisa, 1er. Nivel, oficina AIG PAGINA Web: www.chartisinsurance.com/guatemala	TELEFONOS: 2285-5900, 2285-5903 FAX: 2361-3032 17/11/1967
COMPAÑÍA DE SEGUROS PANAMERICANA, S. A.	Avenida La Reforma 9-00, Zona 9 Edificio Plaza Panamericana Nivel 10 PAGINA Web: www.panamericanlife.com	TELEFONOS: 2338-9800 FAX: 2338-9897, 2338-9898 28/12/1967
SEGUROS ALIANZA, S. A.	5a. Avenida 5-55, Zona 14, Edificio Europlaza, Torre IV, Niveles 16, 19 y 20 PAGINA Web: www.amundial.com.gt	TELEFONOS: 2328-5000 FAX: 2328-5001 29/03/1968
ASEGURADORA GENERAL, S. A.	10a. Calle 3-17, Zona 10 PAGINA Web: www.aseguresemejor.com	TELEFONOS: 22857200, 1757 FAX: 23342093 04/04/1968
SEGUROS EL ROBLE, S. A.	7a. Avenida 5-10, Zona 4, Centro Financiero, Torre II Niveles 16 PAGINA Web: www.elroble.com	TELEFONOS: 2420-3333 FAX: 2331-9102 03/09/1973
ASEGURADORA GUATEMALTECA, S. A.	4a. Calle 7-53, Zona 9 Edificio Torre Azul, 10o. Nivel PAGINA Web: www.aseguate.com	TELEFONOS: 2388-6868 FAX: 2361-1093 24/02/1978
SEGUROS DE OCCIDENTE, S. A.	7a. Avenida 7-73, Zona 9, Edificio Corporativo PAGINA Web: www.occidentecorp.com.gt	TELEFONOS: 2279-7000 FAX: 2279-9566 21/06/1979
ASEGURADORA LA CEIBA, S. A.	20 Calle 15-20, Zona 13, Edificio Aseguradora La Ceiba PAGINA Web: www.aceiba.com.gt	TELEFONOS: 2379-1800-2379-1818 FAX: 2334-8167/68 06/11/1987
ASEGURADORA DE LOS TRABAJADORES, S. A.	Kilómetro 30.5 Carretera al Pacífico, Amatitlán, (Notificaciones: Diagonal 6, 10-26, Zona 10, 9o. Nive Oficina 902) PAGINA Web: www.segurostikal.com	TELEFONOS: 2423-4501 FAX: 2412-3636, 6643-5804 26/08/1994
COLUMNA, COMPAÑÍA DE SEGUROS, S. A.	4a. Calle 0-36, Zona 9 PAGINA Web: www.columna.com.gt	TELEFONOS: 2419-2020 FAX: 23310901 01/11/1994
MAPFRE SEGUROS GUATEMALA, S. A.	5a. Avenida 5-55, Zona 14, Edificio Europlaza, Torre IV, Niveles 16, 19 y 20 PAGINA Web: www.seguros.com.gt	TELEFONOS: 2328-5000 FAX: 23664225-23285001 19/05/1997
SEGUROS AGROMERCANTIL, S. A.	7a. Avenida, 7-30, zona 9, Nivel 9 PAGINA Web: www.agromercantil.com.gt	TELEFONOS: 2338-6565 FAX: 2362-1826 22/07/1998
ASEGURADORA RURAL, S. A.	Avenida Reforma 9-30, Zona 9, Torre BANRURAL, Nivel 9 PAGINA Web: no informaron	TELEFONOS: 2338-99992339-8888 FAX: 2361-3913, 2361-3909 02/11/1999

EMPRESAS DE FIANZAS

AL 31 DE DICIEMBRE 2010

AFIANZADORAS	DIRECCION	FECHA DE APERTURA
DEPARTAMENTO DE FIANZAS DE EL CRÉDITO HIPOTECARIO NACIONAL DE GUATEMALA	Avenida Reforma 6-64, Zona 9, Plaza Corporativa Reforma, Torre I, Primer Nivel PAGINA Web: www.chn.com.gt	TELEFONOS: 2339-0834, 2339-0851, FAX: 2339-1492 22561040 29/09/1934
AFIANZADORA GUATEMALTECA, S. A.	8a. Avenida 10-64, Zona 1 PAGINA Web: No tiene	TELEFONOS: 2332-7148, 2332-7231, FAX: 2332-2732, 2332-4613, 2332-1433 2253-9370 23/11/1945
AFIANZADORA G&T, S. A.	Ruta 2, 2-39, Zona 4, 5to. Nivel PAGINA Web: www.segurosgyt.com.gt	TELEFONOS: 1778, 2338-5858, 2379- FAX: 3838 2332-9081, 2331-3270 04/04/1968
CHARTIS FIANZAS GUATEMALA, S. A.	7a. Avenida 12-23, Zona 9, Edificio Etisa, 1er. Nivel PAGINA Web: No tiene	TELEFONOS: 2285-5900, 2285-5903 FAX: 2361-3032 11/02/1969
FIANZAS UNIVERSALES, S. A.	Avenida La Reforma 3-48, Zona 9 Edificio Anel Nivel 2 PAGINA Web: www.fianzasuniversales.net	TELEFONOS: 2285-7000-2331-7601 FAX: 2285-7010 05/05/1977
FIANZAS DE OCCIDENTE, S. A.	7a. Avenida 7-73, Zona 9, Edificio Corporativo PAGINA Web: www.occidentecorp.com.gt	TELEFONOS: 2279-7000 FAX: 2279-9566 09/01/1981
FIANZAS EL ROBLE, S. A.	7a. Avenida 5-10, Zona 4, Centro Financiero, Torre II Nivel 16 PAGINA Web: no informaron	TELEFONOS: 2420-3333 FAX: 2331-9102 18/07/1983
AFIANZADORA GENERAL, S. A.	10a. Calle 3-17, Zona 10, 1er. Nivel PAGINA Web: No tiene	TELEFONOS: 2331-1866, 2332-5834, FAX: 2332-5834, 2334-2126, 2331-1188 2334-6663 21/02/1984
CORPORACIÓN DE FIANZAS, CONFIANZA, S. A.	9a. Calle 18-18, Zona 14, Edificio Corporación AICSA Nivel 2 PAGINA Web: no tiene	TELEFONOS: 2229-7900, 2366-8927, FAX: 2366-8931 2229-7901, 2366-8932 21/03/1994
AFIANZADORA SOLIDARIA, S. A.	4a. Calle 7-53, Zona 9, Edificio Torre Azul, Nivel 10 PAGINA Web: No tiene	TELEFONOS: 2388-6868 FAX: 2361-1093 03/01/1995
AFIANZADORA DE LA NACIÓN, S. A.	5a. Avenida 5-55, Zona 14, Edificio Europlaza, Torre IV, Niveles 16, 19 y 20 PAGINA Web: www.seguros.com.gt	TELEFONOS: 2328-5000 FAX: 2328-5001 14/04/2000



EMPRESAS DE SEGUROS

EMPRESAS DE SEGUROS

BALANCE GENERAL CONDENSADO

AL 31 DE DICIEMBRE DE 2010

(Cifras en Miles de Quetzales)

CONCEPTO	CONSOLIDADO	PRIVADAS	ESTATALES
ACTIVO	4,665,479	4,464,071	201,408
INVERSIONES	3,093,776	2,931,857	161,920
En Valores del Estado	1,512,488	1,372,488	140,000
En Valores de Empresas Privadas y Mixtas (Neto)	115,397	115,397	0
Cédulas Hipotecarias	57,104	57,104	0
Otros Valores	1	1	0
Préstamos (Neto)	353,100	352,774	325
Depósitos	870,830	849,742	21,087
Bienes Inmuebles (Neto)	94,979	94,975	4
Aumentos por Revaluaciones (Neto)	42,707	42,204	503
Inmuebles Vendidos con Reserva de Dominio (Neto)	0	0	0
Documentos por Cobrar (Neto)	1,074	1,074	0
Otras Inversiones	46,095	46,095	0
DISPONIBILIDADES	182,448	182,448	0
PRIMAS POR COBRAR (NETO)	840,915	827,723	13,193
INSTITUCIONES DE SEGUROS	208,047	206,788	1,259
Compañías Reaseguradas	35,721	34,462	1,259
Reservas en Compañías Reaseguradas	291	291	0
Compañías Reaseguradoras	172,035	172,035	0
DEUDORES VARIOS	100,658	95,186	5,473
Agentes de Seguros (Neto)	5,897	5,828	69
Productos por Cobrar (Neto)	35,109	32,608	2,500
Cuentas por Liquidar	14,651	14,651	0
Sucursales y Agencias	439	439	0
Otros Deudores (Neto)	44,563	41,660	2,903
BIENES MUEBLES (NETO)	75,355	74,935	421
OTROS ACTIVOS	1,559	1,559	0
Inventario de Salvamentos (Neto)	0	0	0
Activos Diversos	1,559	1,559	0
CARGOS DIFERIDOS (NETO)	162,719	143,576	19,143
PASIVO	3,253,966	3,154,415	99,551
RESERVAS TÉCNICAS Y MATEMÁTICAS	3,005,335	2,901,049	104,286
(-) A CARGO DE REASEGURADORAS	873,089	833,871	39,217
SUB-TOTAL	2,132,246	2,067,178	65,068
OBLIGACIONES CONTRACTUALES PEND. DE PAGO	285,807	265,433	20,374
INSTITUCIONES DE SEGUROS	281,848	280,109	1,739
Compañías Reaseguradas	6,714	6,714	0
Compañías Reaseguradoras	243,714	242,494	1,220
Reservas y Depósitos de Cías. Reaseguradoras	31,419	30,901	518
ACREEDORES VARIOS	479,845	470,039	9,807
DOCUMENTOS POR PAGAR	11	0	11
PRÉSTAMOS POR PAGAR	20,489	20,489	0
OTROS PASIVOS	44,001	41,498	2,503
CRÉDITOS DIFERIDOS	9,719	9,669	50
CAPITAL CONTABLE	1,411,513	1,309,656	101,857
CAPITAL AUTORIZADO	1,622,125	1,622,125	0
CAPITAL NO PAGADO	1,077,275	1,077,275	0
CAPITAL PAGADO	544,850	544,850	0
APORTES PARA ACCIONES	5,264	5,264	0
SUB-TOTAL	550,114	550,114	0
ACCIONES EN TESORERÍA	0	0	0
CAPITAL PAGADO NETO	550,114	550,114	0
OTRAS APORTACIONES	1,788	241	1,547
RESERVAS DE CAPITAL	199,173	126,256	72,917
OTRAS RESERVAS	214,030	214,030	0
REVALUACIONES DE ACTIVOS	42,707	42,204	503
UTILIDADES RETENIDAS	148,722	148,722	0
PÉRDIDAS POR APLICAR (-)	0	0	0
RESULTADO DEL EJERCICIO	254,979	228,089	26,890
TOTAL IGUAL A LA SUMA DEL ACTIVO	4,665,479	4,464,071	201,408

EMPRESAS DE SEGUROS

ACTIVO

BALANCE GENERAL CONDENSADO

(Cifras en millones de Quetzales)

Inversiones

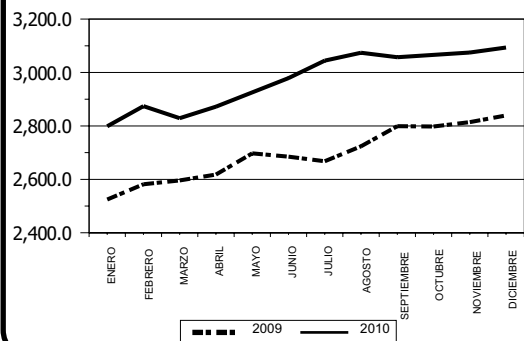

Disponibilidades

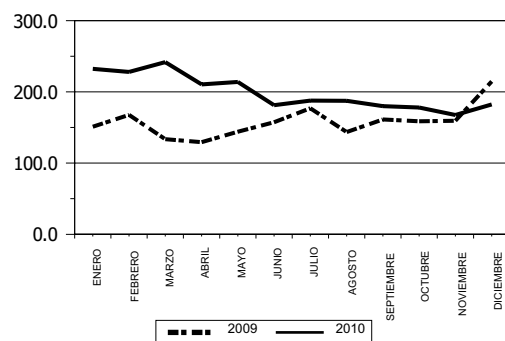

Primas por Cobrar

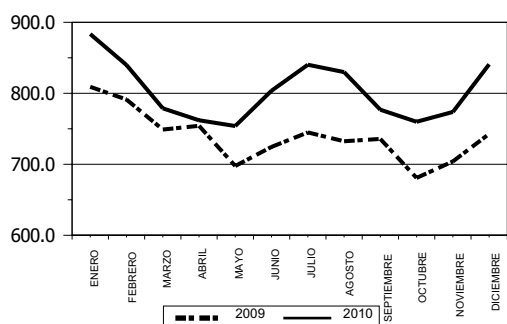

Instituciones de Seguros

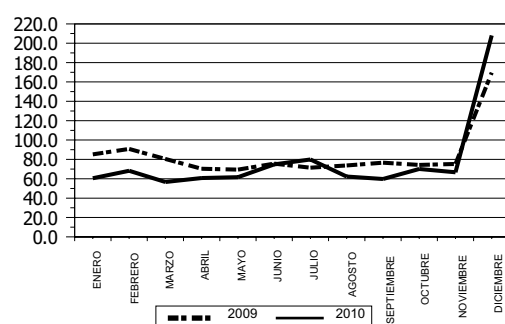

Deudores Varios

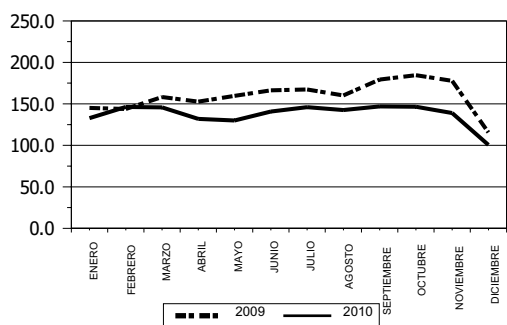

Bienes Muebles

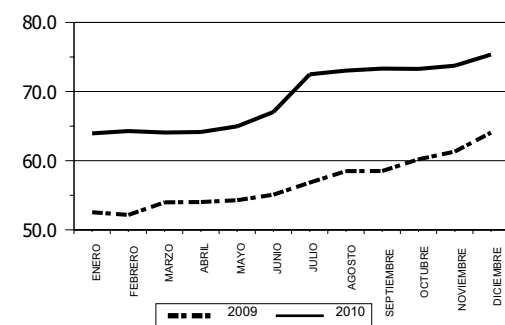

Otros Activos

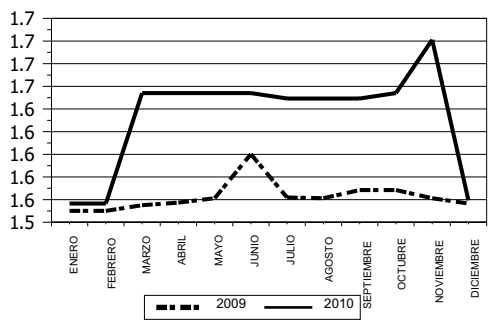

Cargos Diferidos

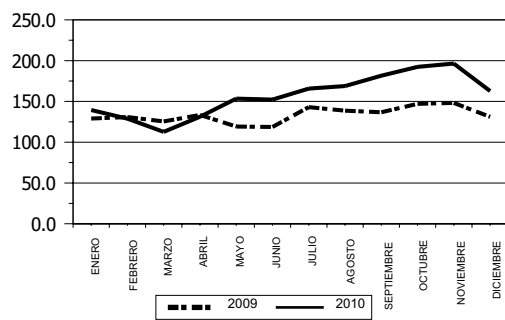

EMPRESAS DE SEGUROS

PASIVO Y CAPITAL

BALANCE GENERAL CONDENSADO

(Cifras en millones de Quetzales)

Reservas Técnicas y Matemáticas a Cargo de las Empresas

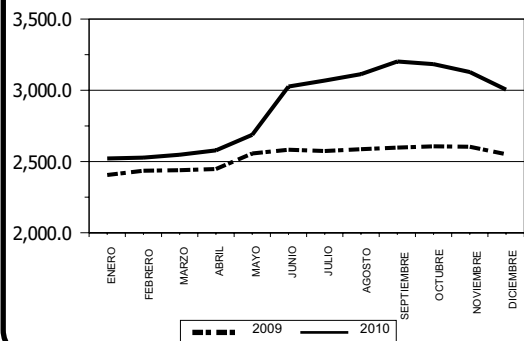

Reservas Técnicas y Matemáticas a Cargo de Reaseguradoras

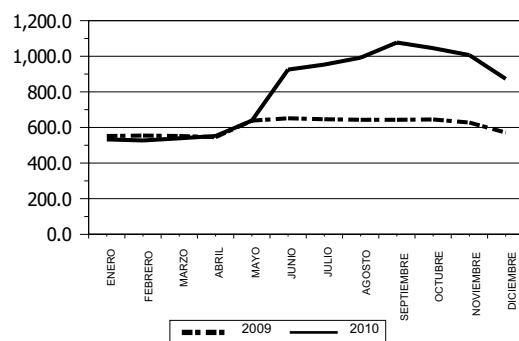

Obligaciones Contractuales Pendiente de Pago

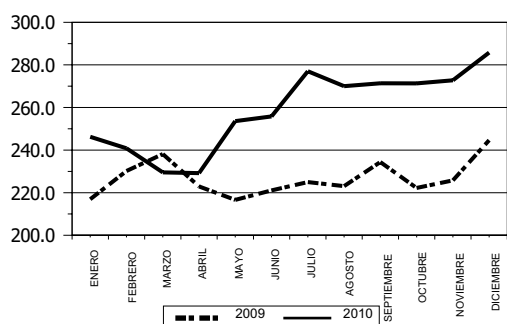

Instituciones de Seguros

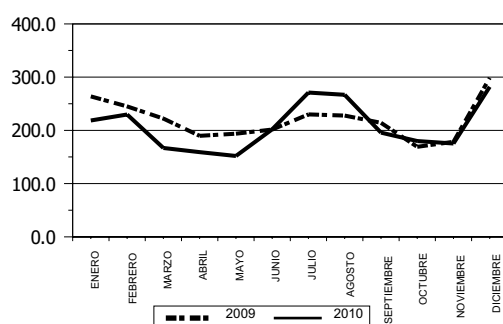

Acreedores Varios

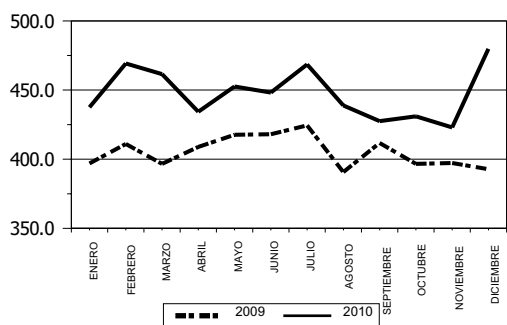

Otros Pasivos 1/

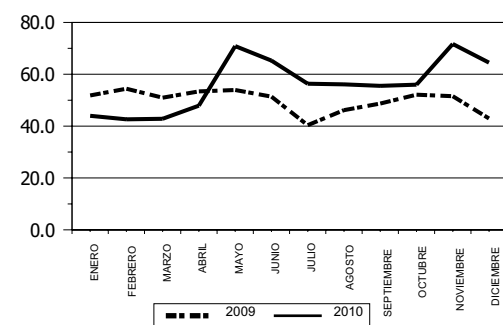

Créditos Diferidos

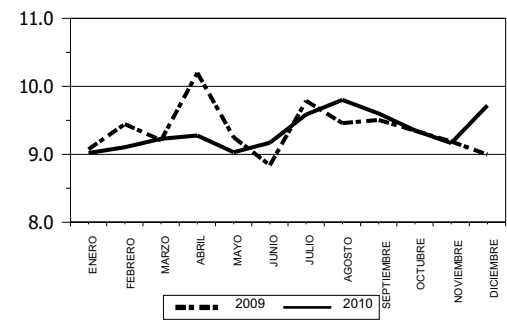

Capital Contable

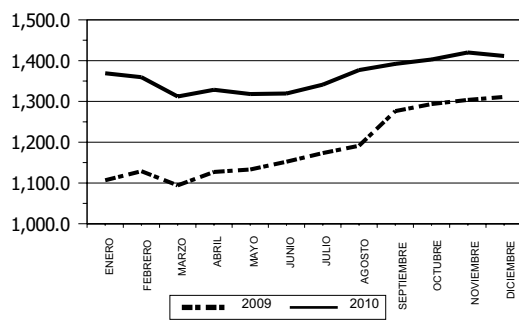

EMPRESAS DE SEGUROS

BALANCE GENERAL CONDENSADO

AL 31 DE DICIEMBRE DE 2010

(Cifras en Miles de Quetzales)

CONCEPTO	CHN	ALIANZA	MUNDIAL COLECTIVOS	G & T	GENERAL
ACTIVO	201,408	40,545	63,923	939,843	595,892
INVERSIONES	161,920	32,466	51,416	609,674	450,400
En Valores del Estado	140,000	8,395	10,722	355,291	175,418
En Valores de Empresas Privadas y Mixtas (Neto)	0	2,891	1	0	37,070
Cédulas Hipotecarias	0	972	0	25,122	14,118
Otros Valores	0	0	0	0	0
Préstamos (Neto)	325	0	79	18,313	13,829
Depósitos	21,087	20,208	40,613	210,949	180,915
Bienes Inmuebles (Neto)	4	0	0	0	29,052
Aumentos por Revaluaciones (Neto)	503	0	0	0	0
Inmuebles Vendidos con Reserva de Dominio (Neto)	0	0	0	0	0
Documentos por Cobrar (Neto)	0	0	0	0	0
Otras Inversiones	0	0	0	0	0
DISPONIBILIDADES	0	1,772	1,944	57,663	20,458
PRIMAS POR COBRAR (NETO)	13,193	31	6,179	142,011	72,492
INSTITUCIONES DE SEGUROS	1,259	1,677	1,032	67,061	19,585
Compañías Reaseguradas	1,259	0	1,032	18,044	2,899
Reservas en Compañías Reaseguradas	0	0	0	0	291
Compañías Reaseguradoras	0	1,677	0	49,017	16,395
DEUDORES VARIOS	5,473	764	711	28,730	15,218
Agentes de Seguros (Neto)	69	0	3	1,828	7
Productos por Cobrar (Neto)	2,500	375	306	6,657	4,720
Cuentas por Liquidar	0	190	0	11,549	28
Sucursales y Agencias	0	0	0	0	439
Otros Deudores (Neto)	2,903	200	402	8,696	10,024
BIENES MUEBLES (NETO)	421	390	101	16,507	6,148
OTROS ACTIVOS	0	0	0	267	17
Inventario de Salvamentos (Neto)	0	0	0	0	0
Activos Diversos	0	0	0	267	17
CARGOS DIFERIDOS (NETO)	19,143	3,445	2,540	17,930	11,572
PASIVO	99,551	8,873	35,776	667,090	465,076
RESERVAS TÉCNICAS Y MATEMÁTICAS	104,286	6,507	27,051	709,071	378,055
(-) A CARGO DE REASEGURADORAS	39,217	2,871	2,987	267,182	93,471
SUB-TOTAL	65,068	3,635	24,064	441,888	284,584
OBLIGACIONES CONTRACTUALES PEND. DE PAGO	20,374	0	0	75,027	104,251
INSTITUCIONES DE SEGUROS	1,739	1,233	3,937	50,201	33,217
Compañías Reaseguradas	0	232	0	212	4,327
Compañías Reaseguradoras	1,220	1,001	3,937	45,036	21,726
Reservas y Depósitos de Cías. Reaseguradoras	518	0	0	4,954	7,164
ACREEDORES VARIOS	9,807	3,069	5,234	95,508	37,857
DOCUMENTOS POR PAGAR	11	0	0	0	0
PRÉSTAMOS POR PAGAR	0	0	0	0	0
OTROS PASIVOS	2,503	936	2,541	4,422	5,167
CRÉDITOS DIFERIDOS	50	0	0	43	0
CAPITAL CONTABLE	101,857	31,672	28,147	272,753	130,815
CAPITAL AUTORIZADO	0	50,000	6,000	500,000	100,000
CAPITAL NO PAGADO	0	21,655	0	350,000	28,000
CAPITAL PAGADO	0	28,345	6,000	150,000	72,000
APORTES PARA ACCIONES	0	0	0	0	0
SUB-TOTAL	0	28,345	6,000	150,000	72,000
ACCIONES EN TESORERÍA	0	0	0	0	0
CAPITAL PAGADO NETO	0	28,345	6,000	150,000	72,000
OTRAS APORTACIONES	1,547	0	0	0	0
RESERVAS DE CAPITAL	72,917	1,102	4,142	21,254	5,529
OTRAS RESERVAS	0	296	0	49,298	10,296
REVALUACIONES DE ACTIVOS	503	0	0	0	0
UTILIDADES RETENIDAS	0	3,259	16,398	(2,747)	19,805
PÉRDIDAS POR APLICAR (-)	0	0	0	0	0
RESULTADO DEL EJERCICIO	26,890	(1,330)	1,607	54,948	23,186
TOTAL IGUAL A LA SUMA DEL ACTIVO	201,408	40,545	63,923	939,843	595,892

EMPRESAS DE SEGUROS

BALANCE GENERAL CONDENSADO

AL 31 DE DICIEMBRE DE 2010

(Cifras en Miles de Quetzales)

CONCEPTO	OCCIDENTE	CHARTIS	PANAMERICANA	UNIVERSALES	CEIBA
ACTIVO	470,205	142,990	391,703	278,483	79,210
INVERSIONES	417,158	69,385	341,714	132,266	50,309
En Valores del Estado	47,394	61,094	322,918	50,899	19,389
En Valores de Empresas Privadas y Mixtas (Neto)	33,057	4,900	0	19,332	2,444
Cédulas Hipotecarias	0	0	0	9,255	0
Otros Valores	0	1	0	0	0
Préstamos (Neto)	294,598	74	13,985	11,403	0
Depósitos	15,265	1,643	1,547	5,079	19,526
Bienes Inmuebles (Neto)	17,494	1,674	3,264	26,587	6,599
Aumentos por Revaluaciones (Neto)	8,655	0	0	9,706	1,277
Inmuebles Vendidos con Reserva de Dominio (Neto)	0	0	0	0	0
Documentos por Cobrar (Neto)	0	0	0	0	1,074
Otras Inversiones	694	0	0	6	0
DISPONIBILIDADES	6,342	23,278	26,559	5,348	3,350
PRIMAS POR COBRAR (NETO)	20,957	35,905	3,885	105,280	14,373
INSTITUCIONES DE SEGUROS	1,663	5,040	0	5,031	5,003
Compañías Reaseguradas	183	758	0	26	1,969
Reservas en Compañías Reaseguradas	0	0	0	0	0
Compañías Reaseguradoras	1,480	4,282	0	5,005	3,034
DEUDORES VARIOS	5,553	2,802	10,324	7,810	3,211
Agentes de Seguros (Neto)	917	16	659	1,561	47
Productos por Cobrar (Neto)	948	1,475	7,958	1,128	558
Cuentas por Liquidar	1,481	116	243	10	0
Sucursales y Agencias	0	0	0	0	0
Otros Deudores (Neto)	2,206	1,196	1,465	5,111	2,606
BIENES MUEBLES (NETO)	1,580	1,200	245	5,323	2,615
OTROS ACTIVOS	0	0	29	1,034	0
Inventario de Salvamentos (Neto)	0	0	0	0	0
Activos Diversos	0	0	29	1,034	0
CARGOS DIFERIDOS (NETO)	16,953	5,379	8,947	16,390	348
PASIVO	405,158	65,895	339,833	200,789	42,469
RESERVAS TÉCNICAS Y MATEMÁTICAS	373,372	52,072	314,883	149,729	34,773
(-) A CARGO DE REASEGURADORAS	8,078	32,772	2,988	7,855	2,613
SUB-TOTAL	365,295	19,300	311,894	141,874	32,160
OBLIGACIONES CONTRACTUALES PEND. DE PAGO	1,382	5,005	8,867	4,603	554
INSTITUCIONES DE SEGUROS	5,095	27,159	3,108	8,957	1,787
Compañías Reaseguradas	0	0	0	0	456
Compañías Reaseguradoras	5,095	9,609	3,108	8,957	1,331
Reservas y Depósitos de Cías. Reaseguradoras	0	17,549	0	0	0
ACREEDORES VARIOS	14,651	12,685	15,795	44,906	7,610
DOCUMENTOS POR PAGAR	0	0	0	0	0
PRÉSTAMOS POR PAGAR	0	0	0	0	0
OTROS PASIVOS	9,282	1,745	0	449	358
CRÉDITOS DIFERIDOS	9,453	3	170	0	0
CAPITAL CONTABLE	65,046	77,095	51,870	77,694	36,740
CAPITAL AUTORIZADO	100,000	13,000	30,000	200,000	30,000
CAPITAL NO PAGADO	83,000	0	17,000	152,000	12,000
CAPITAL PAGADO	17,000	13,000	13,000	48,000	18,000
APORTES PARA ACCIONES	0	0	0	5,264	0
SUB-TOTAL	17,000	13,000	13,000	53,264	18,000
ACCIONES EN TESORERÍA	0	0	0	0	0
CAPITAL PAGADO NETO	17,000	13,000	13,000	53,264	18,000
OTRAS APORTACIONES	0	0	0	0	0
RESERVAS DE CAPITAL	5,676	6,101	8,389	2,580	2,014
OTRAS RESERVAS	30,035	147	0	0	0
REVALUACIONES DE ACTIVOS	8,655	0	0	9,706	1,277
UTILIDADES RETENIDAS	0	60,225	18,431	3,849	10,358
PÉRDIDAS POR APLICAR (-)	0	0	0	0	0
RESULTADO DEL EJERCICIO	3,680	(2,378)	12,049	8,295	5,091
TOTAL IGUAL A LA SUMA DEL ACTIVO	470,205	142,990	391,703	278,483	79,210

EMPRESAS DE SEGUROS

BALANCE GENERAL CONDENSADO

AL 31 DE DICIEMBRE DE 2010

(Cifras en Miles de Quetzales)

CONCEPTO	ROBLE	GUATEMALTECA	TRABAJADORES	COLUMNA	MAPFRE
ACTIVO	744,627	51,560	42,534	116,612	157,852
INVERSIONES	297,251	42,071	38,200	101,128	65,145
En Valores del Estado	132,517	10,400	2,805	18,400	26,527
En Valores de Empresas Privadas y Mixtas (Neto)	12,500	403	0	1,410	0
Cédulas Hipotecarias	0	0	0	0	7,477
Otros Valores	0	0	0	0	0
Préstamos (Neto)	0	160	0	333	0
Depósitos	128,126	26,224	35,395	31,710	31,141
Bienes Inmuebles (Neto)	1,543	4,884	0	3,880	0
Aumentos por Revaluaciones (Neto)	22,565	0	0	0	0
Inmuebles Vendidos con Reserva de Dominio (Neto)	0	0	0	0	0
Documentos por Cobrar (Neto)	0	0	0	0	0
Otras Inversiones	0	0	0	45,396	0
DISPONIBILIDADES	3,712	1,013	77	4,731	19,023
PRIMAS POR COBRAR (NETO)	282,232	6,557	1,752	3,261	47,058
INSTITUCIONES DE SEGUROS	79,057	667	70	679	12,408
Compañías Reaseguradas	2,330	509	15	0	4,121
Reservas en Compañías Reaseguradas	0	0	0	0	0
Compañías Reaseguradoras	76,727	158	55	679	8,287
DEUDORES VARIOS	9,543	303	178	1,147	5,587
Agentes de Seguros (Neto)	230	6	3	13	432
Productos por Cobrar (Neto)	5,011	16	109	371	642
Cuentas por Liquidar	32	124	8	0	717
Sucursales y Agencias	0	0	0	0	0
Otros Deudores (Neto)	4,270	157	58	763	3,797
BIENES MUEBLES (NETO)	32,059	495	163	1,157	1,351
OTROS ACTIVOS	200	0	0	13	0
Inventario de Salvamentos (Neto)	0	0	0	0	0
Activos Diversos	200	0	0	13	0
CARGOS DIFERIDOS (NETO)	40,574	454	2,094	4,497	7,279
PASIVO	591,717	27,287	10,861	58,895	99,974
RESERVAS TÉCNICAS Y MATEMÁTICAS	530,696	22,942	12,207	37,710	110,179
(-) A CARGO DE REASEGURADORAS	280,416	6,607	4,421	1,082	63,896
SUB-TOTAL	250,280	16,336	7,786	36,628	46,283
OBLIGACIONES CONTRACTUALES PEND. DE PAGO	52,721	3,094	177	6,961	1,007
INSTITUCIONES DE SEGUROS	111,678	3,648	886	443	17,535
Compañías Reaseguradas	652	1	0	0	0
Compañías Reaseguradoras	111,026	3,562	886	443	16,386
Reservas y Depósitos de Cías. Reaseguradoras	0	85	0	0	1,150
ACREEDORES VARIOS	147,699	3,765	1,743	12,504	33,293
DOCUMENTOS POR PAGAR	0	0	0	0	0
PRÉSTAMOS POR PAGAR	20,000	0	0	0	0
OTROS PASIVOS	9,339	444	269	2,359	1,855
CRÉDITOS DIFERIDOS	0	0	0	0	0
CAPITAL CONTABLE	152,910	24,273	31,673	57,718	57,878
CAPITAL AUTORIZADO	25,000	18,000	100,125	100,000	200,000
CAPITAL NO PAGADO	19,000	9,310	71,930	67,571	168,000
CAPITAL PAGADO	6,000	8,690	28,195	32,429	32,000
APORTES PARA ACCIONES	0	0	0	0	0
SUB-TOTAL	6,000	8,690	28,195	32,429	32,000
ACCIONES EN TESORERÍA	0	0	0	0	0
CAPITAL PAGADO NETO	6,000	8,690	28,195	32,429	32,000
OTRAS APORTACIONES	0	0	0	241	0
RESERVAS DE CAPITAL	14,604	724	395	3,397	3,161
OTRAS RESERVAS	75,725	8,150	0	12,484	2,168
REVALUACIONES DE ACTIVOS	22,565	0	0	0	0
UTILIDADES RETENIDAS	0	0	78	0	19,066
PÉRDIDAS POR APLICAR (-)	0	0	0	0	0
RESULTADO DEL EJERCICIO	34,016	6,710	3,006	9,167	1,483
TOTAL IGUAL A LA SUMA DEL ACTIVO	744,627	51,560	42,534	116,612	157,852

EMPRESAS DE SEGUROS

BALANCE GENERAL CONDENSADO

AL 31 DE DICIEMBRE DE 2010

(Cifras en Miles de Quetzales)

CONCEPTO	AGROMERCANTIL	ASRURAL
ACTIVO	114,474	233,618
INVERSIONES	59,420	173,853
En Valores del Estado	25,279	105,041
En Valores de Empresas Privadas y Mixtas (Neto)	1,390	0
Cédulas Hipotecarias	161	0
Otros Valores	0	0
Préstamos (Neto)	0	0
Depósitos	32,590	68,812
Bienes Inmuebles (Neto)	0	0
Aumentos por Revaluaciones (Neto)	0	0
Inmuebles Vendidos con Reserva de Dominio (Neto)	0	0
Documentos por Cobrar (Neto)	0	0
Otras Inversiones	0	0
DISPONIBILIDADES	3,117	4,061
PRIMAS POR COBRAR (NETO)	35,226	50,525
INSTITUCIONES DE SEGUROS	4,941	2,872
Compañías Reaseguradas	2,537	38
Reservas en Compañías Reaseguradas	0	0
Compañías Reaseguradoras	2,404	2,834
DEUDORES VARIOS	1,650	1,653
Agentes de Seguros (Neto)	105	0
Productos por Cobrar (Neto)	569	1,765
Cuentas por Liquidar	149	4
Sucursales y Agencias	0	0
Otros Deudores (Neto)	827	(117)
BIENES MUEBLES (NETO)	5,236	365
OTROS ACTIVOS	0	0
Inventario de Salvamentos (Neto)	0	0
Activos Diversos	0	0
CARGOS DIFERIDOS (NETO)	4,884	290
PASIVO	58,251	76,471
RESERVAS TÉCNICAS Y MATEMÁTICAS	70,419	71,385
(-) A CARGO DE REASEGURADORAS	41,683	14,949
SUB-TOTAL	28,736	56,436
OBLIGACIONES CONTRACTUALES PEND. DE PAGO	313	1,470
INSTITUCIONES DE SEGUROS	10,182	1,045
Compañías Reaseguradas	834	0
Compañías Reaseguradoras	9,347	1,045
Reservas y Depósitos de Cías. Reaseguradoras	0	0
ACREEDORES VARIOS	17,664	16,055
DOCUMENTOS POR PAGAR	0	0
PRÉSTAMOS POR PAGAR	489	0
OTROS PASIVOS	868	1,466
CRÉDITOS DIFERIDOS	0	0
CAPITAL CONTABLE	56,222	157,147
CAPITAL AUTORIZADO	50,000	100,000
CAPITAL NO PAGADO	7,809	70,000
CAPITAL PAGADO	42,191	30,000
APORTES PARA ACCIONES	0	0
SUB-TOTAL	42,191	30,000
ACCIONES EN TESORERÍA	0	0
CAPITAL PAGADO NETO	42,191	30,000
OTRAS APORTACIONES	0	0
RESERVAS DE CAPITAL	3,364	43,825
OTRAS RESERVAS	411	25,021
REVALUACIONES DE ACTIVOS	0	0
UTILIDADES RETENIDAS	0	0
PÉRDIDAS POR APLICAR (-)	0	0
RESULTADO DEL EJERCICIO	10,257	58,301
TOTAL IGUAL A LA SUMA DEL ACTIVO	114,474	233,618

EMPRESAS DE SEGUROS

ESTADO DE RESULTADOS CONDENSADO

DEL 1 DE ENERO AL 31 DE DICIEMBRE DE 2010

(Cifras en Miles de Quetzales)

CONCEPTO	CONSOLIDADO	PRIVADAS	ESTATALES
CUENTAS DE PRODUCTOS			
Primas			
Seguro Directo	4,758,186	4,622,371	135,815
(-) Devoluciones y Cancelaciones de Primas	953,200	947,870	5,330
PRIMAS DIRECTAS NETAS	3,804,986	3,674,501	130,485
Primas	110,626	110,613	13
(+) Por Reaseguro Tomado Local	33,020	33,007	13
(+) Por Reaseguro Tomado del Exterior	80,196	80,196	0
(-) Devoluciones y Cancelaciones de Primas	2,590	2,590	0
TOTAL DE PRIMAS NETAS	3,915,612	3,785,114	130,498
(-) Primas por Reaseguro Cedido	1,255,433	1,195,443	59,990
PRIMAS NETAS DE RETENCIÓN	2,660,179	2,589,671	70,508
VARIACIONES EN RESERVAS TÉCNICAS Y MATEMÁTICAS	136,177	133,407	2,770
(-) Variaciones Gastos	1,404,696	1,393,121	11,575
(+) Variaciones Productos	1,268,519	1,259,715	8,804
PRIMAS NETAS DE RETENCIÓN DEVENGADAS	2,524,002	2,456,264	67,738
(-) COSTO DE ADQUISICIÓN Y SINIESTRALIDAD	2,085,664	2,041,488	44,177
ADQUISICIÓN	436,806	424,840	11,966
(+) Gastos de Adquisición y Renovación	563,091	550,211	12,880
(-) Comisiones y Participaciones por Reaseguro Cedido	126,285	125,371	913
SINIESTRALIDAD	1,648,858	1,616,648	32,210
(+) Gastos Por Obligaciones Contractuales	2,736,239	2,684,519	51,721
(+) Participa. Reaseguradoras en Salvamentos y Recup.	5,069	5,069	0
(-) Recuperaciones por Reaseguro Cedido	981,462	962,379	19,083
(-) Salvamentos y Recuperaciones	110,987	110,561	427
UTILIDAD BRUTA EN OPERACIONES DE SEGUROS	438,337	414,777	23,561
(-) GASTOS Y PRODUCTOS DE OPERACIONES	161,080	158,638	2,441
(+) Egresos por Inversiones	16,997	16,974	23
(+) Gastos de Administración	502,370	481,750	20,620
(-) Derechos de Emisión de Pólizas (Neto)	111,673	106,522	5,151
(-) Productos de Inversiones	246,615	233,564	13,050
UTILIDAD (PÉRDIDA) EN OPERACIÓN	277,258	256,138	21,120
OTROS PRODUCTOS Y GASTOS	72,765	68,680	4,086
(+) Otros Productos	117,060	112,667	4,393
(-) Otros Gastos	44,295	43,988	307
UTILIDAD NETA (PÉRDIDA) EN OPERACIÓN	350,023	324,818	25,205
(+) Productos de Ejercicios Anteriores	10,497	6,473	4,024
(-) Gastos de Ejercicios Anteriores	12,808	10,469	2,340
UTILIDAD (PÉRDIDA)	347,712	320,822	26,890
(-) Impuesto Sobre la Renta	92,733	92,733	0
UTILIDAD (PÉRDIDA) NETA	254,979	228,089	26,890

EMPRESAS DE SEGUROS

ESTADO DE RESULTADOS COMPARATIVO 2009 - 2010

(Cifras en millones de Quetzales)

Primas Netas 1/

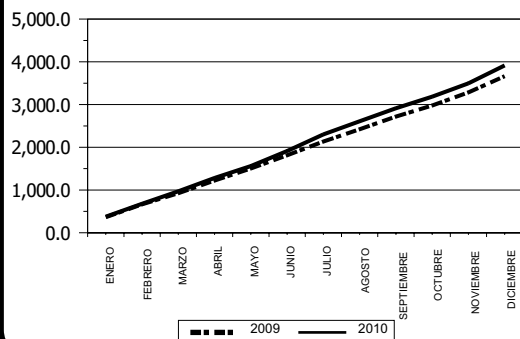

Primas Cedidas

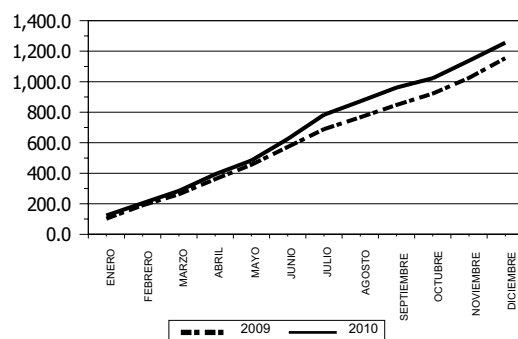

Primas Netas Retenidas Devengadas

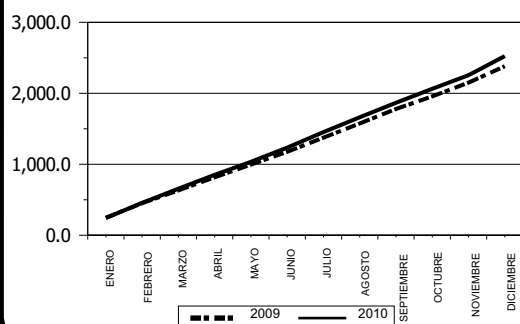

Gastos de Adquisición 2/

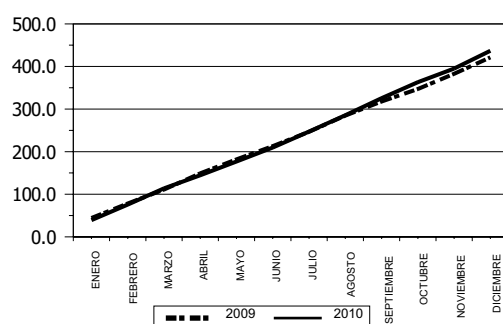

Gastos por Siniestros 3/

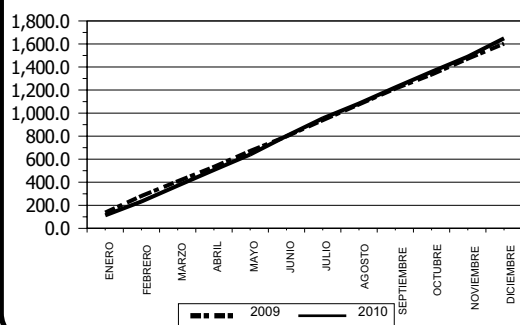

Gastos por Administración 4/

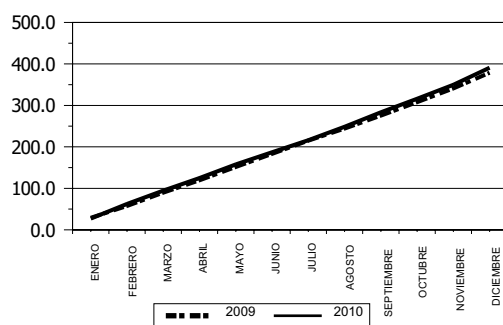

Productos de Inversiones 5/

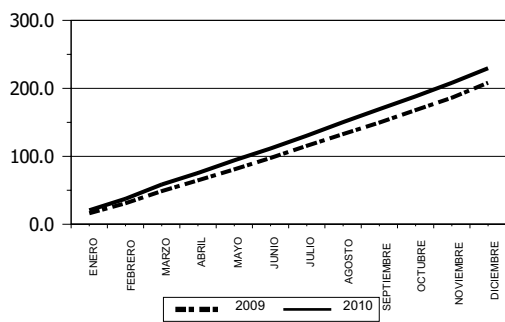

Resultado

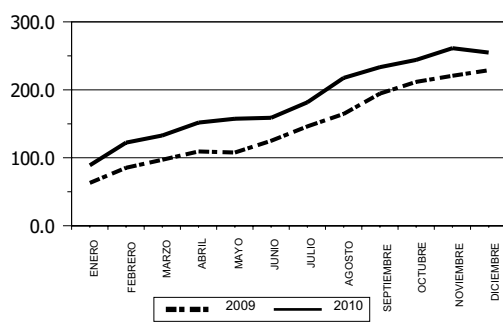

1/ Incluye: Seguro Directo y Reaseguro Tomado, menos Devoluciones y Cancelaciones de Primas.

2/ Incluye: Gastos de Adquisición y Renovación netos de Comisiones y Participaciones por Reaseguro Cedido.

3/ Incluye: Gastos por Obligaciones Contractuales, Recuperaciones por Reaseguro Cedido, Salvamentos y Recuperaciones, y Participación de Reaseguradoras en Salvamentos y Recuperaciones.

4/ Incluye: Deducción por Derechos de Emisión y se excluye el ISR.

5/ Incluye: Deducción de Gastos por Inversiones.

EMPRESAS DE SEGUROS

ESTADO DE RESULTADOS CONDENSADO

DEL 1 DE ENERO AL 31 DE DICIEMBRE DE 2010

(Cifras en Miles de Quetzales)

CONCEPTO	CHN	ALIANZA	MUNDIAL COLECTIVOS	G & T	GENERAL
CUENTAS DE PRODUCTOS					
Primas					
Seguro Directo	135,815	1,097	82,610	1,083,012	547,925
(-) Devoluciones y Cancelaciones de Primas	5,330	2,575	1,796	188,680	97,611
PRIMAS DIRECTAS NETAS	130,485	(1,478)	80,814	894,332	450,314
Primas	13	0	1,272	6,856	77,241
(+) Por Reaseguro Tomado Local	13	0	0	8,242	438
(+) Por Reaseguro Tomado del Exterior	0	0	1,272	0	76,803
(-) Devoluciones y Cancelaciones de Primas	0	0	0	1,386	0
TOTAL DE PRIMAS NETAS	130,498	(1,478)	82,086	901,188	527,555
(-) Primas por Reaseguro Cedido	59,990	591	9,478	280,039	170,237
PRIMAS NETAS DE RETENCIÓN	70,508	(2,069)	72,609	621,149	357,318
VARIACIONES EN RESERVAS TÉCNICAS Y MATEMÁTICAS	2,770	(4,042)	(583)	27,852	8,112
(-) Variaciones Gastos	11,575	274	18,773	174,706	261,680
(+) Variaciones Productos	8,804	4,316	19,356	146,854	253,567
PRIMAS NETAS DE RETENCIÓN DEVENGADAS	67,738	1,973	73,192	593,297	349,206
(-) COSTO DE ADQUISICIÓN Y SINIESTRALIDAD	44,177	158	66,483	498,484	307,786
ADQUISICIÓN	11,966	193	8,450	131,780	45,921
(+) Gastos de Adquisición y Renovación	12,880	211	9,181	149,838	66,724
(-) Comisiones y Participaciones por Reaseguro Cedido	913	18	731	18,058	20,802
SINIESTRALIDAD	32,210	(36)	58,033	366,704	261,865
(+) Gastos Por Obligaciones Contractuales	51,721	(1,063)	61,747	641,858	470,224
(+) Participa. Reaseguradoras en Salvamentos y Recup.	0	0	0	4,340	303
(-) Recuperaciones por Reaseguro Cedido	19,083	(1,107)	3,714	238,592	199,782
(-) Salvamentos y Recuperaciones	427	79	0	40,901	8,881
UTILIDAD BRUTA EN OPERACIONES DE SEGUROS	23,561	1,816	6,708	94,813	41,420
(-) GASTOS Y PRODUCTOS DE OPERACIONES	2,441	2,503	5,235	42,644	15,886
(+) Egresos por Inversiones	23	0	0	6,538	2,979
(+) Gastos de Administración	20,620	4,973	9,786	118,611	59,173
(-) Derechos de Emisión de Pólizas (Neto)	5,151	11	28	29,372	10,305
(-) Productos de Inversiones	13,050	2,459	4,523	53,133	35,961
UTILIDAD (PÉRDIDA) EN OPERACIÓN	21,120	(688)	1,473	52,169	25,534
OTROS PRODUCTOS Y GASTOS	4,086	209	284	28,005	5,071
(+) Otros Productos	4,393	758	319	36,422	7,482
(-) Otros Gastos	307	550	35	8,417	2,411
UTILIDAD NETA (PÉRDIDA) EN OPERACIÓN	25,205	(479)	1,757	80,173	30,605
(+) Productos de Ejercicios Anteriores	4,024	1,080	658	0	269
(-) Gastos de Ejercicios Anteriores	2,340	1,680	2	5	27
UTILIDAD (PÉRDIDA)	26,890	(1,079)	2,413	80,168	30,847
(-) Impuesto Sobre la Renta	0	251	806	25,220	7,661
UTILIDAD (PÉRDIDA) NETA	26,890	(1,330)	1,607	54,948	23,186

EMPRESAS DE SEGUROS

ESTADO DE RESULTADOS CONDENSADO

DEL 1 DE ENERO AL 31 DE DICIEMBRE DE 2010

(Cifras en Miles de Quetzales)

CONCEPTO	OCCIDENTE	CHARTIS	PANAMERICANA	UNIVERSALES	CEIBA
CUENTAS DE PRODUCTOS					
Primas					
Seguro Directo	165,747	192,817	165,179	324,975	101,497
(-) Devoluciones y Cancelaciones de Primas	22,170	76,253	401	62,532	15,724
PRIMAS DIRECTAS NETAS	143,577	116,564	164,778	262,443	85,772
Primas	1,154	8,170	1,344	1,755	2,209
(+) Por Reaseguro Tomado Local	1,178	8,798	0	1,755	2,209
(+) Por Reaseguro Tomado del Exterior	0	321	1,344	0	0
(-) Devoluciones y Cancelaciones de Primas	23	950	0	0	0
TOTAL DE PRIMAS NETAS	144,731	124,734	166,122	264,198	87,982
(-) Primas por Reaseguro Cedido	18,458	80,907	10,610	37,635	9,938
PRIMAS NETAS DE RETENCIÓN	126,274	43,826	155,512	226,562	78,043
VARIACIONES EN RESERVAS TÉCNICAS Y MATEMÁTICAS	14,982	(2,330)	33,474	14,893	2,544
(-) Variaciones Gastos	32,370	10,786	76,919	555,094	17,182
(+) Variaciones Productos	17,388	13,117	43,445	540,201	14,638
PRIMAS NETAS DE RETENCIÓN DEVENGADAS	111,291	46,157	122,038	211,669	75,499
(-) COSTO DE ADQUISICIÓN Y SINIESTRALIDAD	95,607	30,334	113,323	181,603	55,275
ADQUISICIÓN	22,452	3,044	24,270	43,271	15,621
(+) Gastos de Adquisición y Renovación	22,452	20,807	24,270	43,437	16,537
(-) Comisiones y Participaciones por Reaseguro Cedido	0	17,763	0	166	915
SINIESTRALIDAD	73,155	27,290	89,053	138,332	39,653
(+) Gastos Por Obligaciones Contractuales	81,108	66,049	93,381	168,726	47,850
(+) Participa. Reaseguradoras en Salvamentos y Recup.	63	359	0	0	0
(-) Recuperaciones por Reaseguro Cedido	4,437	37,483	4,327	29,572	5,318
(-) Salvamentos y Recuperaciones	3,579	1,636	0	821	2,878
UTILIDAD BRUTA EN OPERACIONES DE SEGUROS	15,685	15,823	8,715	30,066	20,225
(-) GASTOS Y PRODUCTOS DE OPERACIONES	12,410	13,726	(7,530)	23,585	11,508
(+) Egresos por Inversiones	924	798	752	831	441
(+) Gastos de Administración	38,101	22,723	20,580	42,691	18,904
(-) Derechos de Emisión de Pólizas (Neto)	2,347	4,265	0	9,736	4,026
(-) Productos de Inversiones	24,268	5,530	28,861	10,200	3,811
UTILIDAD (PÉRDIDA) EN OPERACIÓN	3,275	2,097	16,244	6,481	8,716
OTROS PRODUCTOS Y GASTOS	1,884	(2,103)	1,140	6,330	(1,142)
(+) Otros Productos	3,004	3,493	1,962	9,166	1,349
(-) Otros Gastos	1,120	5,597	822	2,835	2,491
UTILIDAD NETA (PÉRDIDA) EN OPERACIÓN	5,159	(7)	17,384	12,811	7,574
(+) Productos de Ejercicios Anteriores	452	465	96	1,067	40
(-) Gastos de Ejercicios Anteriores	54	83	0	3,760	0
UTILIDAD (PÉRDIDA)	5,558	376	17,480	10,118	7,614
(-) Impuesto Sobre la Renta	1,877	2,753	5,431	1,823	2,523
UTILIDAD (PÉRDIDA) NETA	3,680	(2,378)	12,049	8,295	5,091

EMPRESAS DE SEGUROS

ESTADO DE RESULTADOS CONDENSADO

DEL 1 DE ENERO AL 31 DE DICIEMBRE DE 2010

(Cifras en Miles de Quetzales)

CONCEPTO	ROBLE	GUATEMALTECA	TRABAJADORES	COLUMNA	MAPFRE
CUENTAS DE PRODUCTOS					
Primas					
Seguro Directo	1,225,293	41,844	32,149	75,419	176,963
(-) Devoluciones y Cancelaciones de Primas	376,833	4,033	1,203	2,142	6,325
PRIMAS DIRECTAS NETAS	848,460	37,811	30,946	73,277	170,638
Primas	220	608	12	0	7,418
(+) Por Reaseguro Tomado Local	220	625	12	0	7,058
(+) Por Reaseguro Tomado del Exterior	0	0	0	0	456
(-) Devoluciones y Cancelaciones de Primas	0	17	0	0	96
TOTAL DE PRIMAS NETAS	848,680	38,419	30,957	73,277	178,056
(-) Primas por Reaseguro Cedido	322,148	15,285	12,356	6,096	85,046
PRIMAS NETAS DE RETENCIÓN	526,532	23,133	18,601	67,181	93,010
VARIACIONES EN RESERVAS TÉCNICAS Y MATEMÁTICAS	21,353	(306)	4,364	1,393	4,105
(-) Variaciones Gastos	141,857	7,674	7,067	1,480	25,272
(+) Variaciones Productos	120,504	7,980	2,704	87	21,167
PRIMAS NETAS DE RETENCIÓN DEVENGADAS	505,178	23,439	14,237	65,788	88,905
(-) COSTO DE ADQUISICIÓN Y SINIESTRALIDAD	455,939	13,999	6,942	46,887	76,445
ADQUISICIÓN	87,834	696	(362)	11,911	17,721
(+) Gastos de Adquisición y Renovación	119,448	3,741	792	12,227	30,717
(-) Comisiones y Participaciones por Reaseguro Cedido	31,614	3,045	1,154	315	12,997
SINIESTRALIDAD	368,105	13,303	7,305	34,976	58,724
(+) Gastos Por Obligaciones Contractuales	714,906	20,384	15,179	37,573	105,585
(+) Participa. Reaseguradoras en Salvamentos y Recup.	0	4	0	0	0
(-) Recuperaciones por Reaseguro Cedido	311,082	6,705	7,500	2,035	39,078
(-) Salvamentos y Recuperaciones	35,719	380	374	562	7,784
UTILIDAD BRUTA EN OPERACIONES DE SEGUROS	49,240	9,440	7,295	18,900	12,460
(-) GASTOS Y PRODUCTOS DE OPERACIONES	13,911	1,217	3,682	2,496	16,743
(+) Egresos por Inversiones	2,555	349	6	653	0
(+) Gastos de Administración	70,919	4,342	6,571	9,469	29,654
(-) Derechos de Emisión de Pólizas (Neto)	30,786	691	292	775	7,381
(-) Productos de Inversiones	28,777	2,783	2,603	6,850	5,530
UTILIDAD (PÉRDIDA) EN OPERACIÓN	35,328	8,223	3,613	16,404	(4,283)
OTROS PRODUCTOS Y GASTOS	14,163	522	242	343	7,655
(+) Otros Productos	23,268	534	1,197	383	13,409
(-) Otros Gastos	9,104	12	955	40	5,754
UTILIDAD NETA (PÉRDIDA) EN OPERACIÓN	49,492	8,745	3,855	16,747	3,372
(+) Productos de Ejercicios Anteriores	0	932	11	8	860
(-) Gastos de Ejercicios Anteriores	0	3	11	2,396	1,799
UTILIDAD (PÉRDIDA)	49,492	9,674	3,855	14,359	2,433
(-) Impuesto Sobre la Renta	15,476	2,964	850	5,192	950
UTILIDAD (PÉRDIDA) NETA	34,016	6,710	3,006	9,167	1,483

EMPRESAS DE SEGUROS

ESTADO DE RESULTADOS CONDENSADO

DEL 1 DE ENERO AL 31 DE DICIEMBRE DE 2010

(Cifras en Miles de Quetzales)

CONCEPTO	AGROMERCANTIL	ASRURAL
CUENTAS DE PRODUCTOS		
Primas		
Seguro Directo	208,934	196,909
(-) Devoluciones y Cancelaciones de Primas	53,989	35,601
PRIMAS DIRECTAS NETAS	154,944	161,307
Primas	2,247	107
(+) Por Reaseguro Tomado Local	2,364	108
(+) Por Reaseguro Tomado del Exterior	0	0
(-) Devoluciones y Cancelaciones de Primas	117	1
TOTAL DE PRIMAS NETAS	157,192	161,414
(-) Primas por Reaseguro Cedido	95,735	40,882
PRIMAS NETAS DE RETENCIÓN	61,456	120,533
VARIACIONES EN RESERVAS TÉCNICAS Y MATEMÁTICAS	906	6,688
(-) Variaciones Gastos	16,827	45,159
(+) Variaciones Productos	15,920	38,470
PRIMAS NETAS DE RETENCIÓN DEVENGADAS	60,550	113,844
(-) COSTO DE ADQUISICIÓN Y SINIESTRALIDAD	44,790	47,432
ADQUISICIÓN	3,869	8,168
(+) Gastos de Adquisición y Renovación	18,925	10,906
(-) Comisiones y Participaciones por Reaseguro Cedido	15,056	2,738
SINIESTRALIDAD	40,921	39,264
(+) Gastos Por Obligaciones Contractuales	98,572	62,440
(+) Participa. Reaseguradoras en Salvamentos y Recup.	0	0
(-) Recuperaciones por Reaseguro Cedido	54,188	19,673
(-) Salvamentos y Recuperaciones	3,463	3,502
UTILIDAD BRUTA EN OPERACIONES DE SEGUROS	15,759	66,412
(-) GASTOS Y PRODUCTOS DE OPERACIONES	3,788	(3,168)
(+) Egresos por Inversiones	26	122
(+) Gastos de Administración	12,847	12,409
(-) Derechos de Emisión de Pólizas (Neto)	4,461	2,047
(-) Productos de Inversiones	4,624	13,652
UTILIDAD (PÉRDIDA) EN OPERACIÓN	11,971	69,580
OTROS PRODUCTOS Y GASTOS	2,731	3,346
(+) Otros Productos	2,987	6,936
(-) Otros Gastos	256	3,589
UTILIDAD NETA (PÉRDIDA) EN OPERACIÓN	14,702	72,926
(+) Productos de Ejercicios Anteriores	509	25
(-) Gastos de Ejercicios Anteriores	205	444
UTILIDAD (PÉRDIDA)	15,006	72,507
(-) Impuesto Sobre la Renta	4,749	14,206
UTILIDAD (PÉRDIDA) NETA	10,257	58,301

EMPRESAS DE SEGUROS
ESTADO DE RESULTADOS TÉCNICOS DEL RAMO DE VIDA PLANES INDIVIDUALES
DEL 01 DE ENERO AL 31 DE DICIEMBRE DE 2010
(En miles de Quetzales)

DESCRIPCIÓN	SEGURO DIRECTO (1)	REASEGURO TOMADO (2)	SUB - TOTAL (3) = (1) + (2)	REASEGURO PROPORCIONAL (4)	REASEGURO NO PROPORCIONAL (5)	CATASTRÓFICO (6)	SUB - TOTAL (7)=(4)+(5)+(6)	SEGURO RETENIDO (8)=(3)-(7)
PRIMAS NETAS EMITIDAS	195,556	0	195,556	22,185	8,522	-139	30,568	164,988
VARIACIONES EN RESERVAS TÉCNICAS Y MATEMÁTICA	-73,828	0	-73,828	0	0	0	0	-73,828
PRIMAS DEVENGADAS	121,727	0	121,727	22,185	8,522	-139	30,568	91,159
GASTOS DE OPERACIÓN	73,923	0	73,923	1,424	0	0	1,424	72,499
(+) Gastos de Adquisición	43,275	0	43,275	0	0	0	0	43,275
(+) Gastos de Administración	30,648	0	30,648	0	0	0	0	30,648
(-) Comisiones por Participación de Reaseguradores	0	0	0	1,424	0	0	1,424	1,424
SINIESTRALIDAD	85,571	0	85,571	12,962	4,255	0	17,217	68,354
(+) Por Obligaciones Contractuales	85,571	0	85,571	12,962	4,255	0	17,217	68,354
DERECHOS DE EMISIÓN DE PÓLIZAS	124	0	124	0	0	0	0	124
RESULTADO TÉCNICO	-37,642	0	-37,642	7,800	4,267	-139	11,927	-49,570
RESULTADO DE INVERSIONES	90,183	0	90,183	0	0	0	0	90,183
CARGOS POR FRACCIONAMIENTO	1,615	0	1,615	0	0	0	0	1,615
RESULTADO TÉCNICO y FINANCIERO	54,156	0	54,156	7,800	4,267	-139	11,927	42,228
OTROS PRODUCTOS Y GASTOS	8,110	0	8,110	0	0	0	0	8,110
RESULTADO EN OPERACIÓN DE SEGUROS	62,266	0	62,266	7,800	4,267	-139	11,927	50,338
DE EJERCICIOS ANTERIORES (Neto)	306	0	306	0	0	0	0	306
RESULTADO DEL PERÍODO	62,571	0	62,571	7,800	4,267	-139	11,927	50,644
IMPUESTO SOBRE LA RENTA	14,533	0	14,533	0	0	0	0	14,533
RESULTADO DESPUÉS DE IMPUESTOS	48,038	0	48,038	7,800	4,267	-139	11,927	36,111
ÍNDICES TÉCNICOS Y FINANCIEROS	SEGURO DIRECTO	REASEGURO TOMADO	SUB - TOTAL	REASEGURO PROPORCIONAL	REASEGURO NO PROPORCIONAL	CATASTRÓFICO	SUB - TOTAL	SEGURO RETENIDO
Relación Gastos de Operación - Primas Devengadas	61%	0%	61%	6%	0%	0%	5%	80%
Relación Siniestralidad - Primas Devengadas	70%	0%	70%	58%	50%	0%	56%	75%
Relación Derechos de Emisión - Primas Devengadas	0%	0%	0%	0%	0%	0%	0%	0%
Relación Combinada	131%	0%	131%	65%	50%	0%	61%	154%
Relación Resultado Técnico - Primas Devengadas	-31%	0%	-31%	35%	50%	100%	39%	-54%
Relación Resultado Técnico Financiero - Primas Devengadas	44%	0%	44%	35%	50%	100%	39%	46%
Relación Resultado del Ramo - Primas Devengadas	39%	0%	39%	35%	50%	100%	39%	40%

EMPRESAS DE SEGUROS
ESTADO DE RESULTADOS TÉCNICOS DEL RAMO DE VIDA PLANES COLECTIVOS
DEL 01 DE ENERO AL 31 DE DICIEMBRE DE 2010
(En miles de Quetzales)

DESCRIPCIÓN	SEGURO DIRECTO (1)	REASEGURO TOMADO (2)	SUB - TOTAL (3) = (1) + (2)	REASEGURO PROPORCIONAL (4)	REASEGURO NO PROPORCIONAL (5)	CATASTRÓFICO (6)	SUB - TOTAL (7)=(4)+(5)+(6)	SEGURO RETENIDO (8)=(3)-(7)
PRIMAS NETAS EMITIDAS	547,412	18,130	565,542	160,270	5,300	730	166,299	399,243
VARIACIONES EN RESERVAS TÉCNICAS Y MATEMÁTICA	-25,406	-647	-26,054	0	0	0	0	-26,054
PRIMAS DEVENGADAS	522,005	17,483	539,488	160,270	5,300	730	166,299	373,189
GASTOS DE OPERACIÓN	146,202	111	146,312	23,204	11	0	23,215	123,097
(+) Gastos de Adquisición	67,709	111	67,820	0	0	0	0	67,820
(+) Gastos de Administración	78,493	0	78,493	0	0	0	0	78,493
(-) Comisiones por Participación de Reaseguradores	0	0	0	23,204	11	0	23,215	23,215
SINIESTRALIDAD	242,684	7,295	249,979	80,567	1,157	0	81,724	168,255
(+) Por Obligaciones Contractuales	242,684	7,295	249,979	80,567	1,157	0	81,724	168,255
DERECHOS DE EMISIÓN DE PÓLIZAS	2,526	0	2,526	0	0	0	0	2,526
RESULTADO TÉCNICO	135,645	10,077	145,722	56,498	4,131	730	61,359	84,363
RESULTADO DE INVERSIONES	40,013	0	40,013	0	0	0	0	40,013
CARGOS POR FRACCIONAMIENTO	5,570	0	5,570	0	0	0	0	5,570
RESULTADO TÉCNICO y FINANCIERO	181,228	10,077	191,305	56,498	4,131	730	61,359	129,946
OTROS PRODUCTOS Y GASTOS	1,183	0	1,183	0	0	0	0	1,183
RESULTADO EN OPERACIÓN DE SEGUROS	182,410	10,077	192,488	56,498	4,131	730	61,359	131,128
DE EJERCICIOS ANTERIORES (Neto)	-2,742	0	-2,742	0	0	0	0	-2,742
RESULTADO DEL PERÍODO	179,668	10,077	189,745	56,498	4,131	730	61,359	128,386
IMPUESTO SOBRE LA RENTA	25,854	0	25,854	0	0	0	0	25,854
RESULTADO DESPUÉS DE IMPUESTOS	153,814	10,077	163,891	56,498	4,131	730	61,359	102,532
ÍNDICES TÉCNICOS Y FINANCIEROS	SEGURO DIRECTO	REASEGURO TOMADO	SUB - TOTAL	REASEGURO PROPORCIONAL	REASEGURO NO PROPORCIONAL	CATASTRÓFICO	SUB - TOTAL	SEGURO RETENIDO
Relación Gastos de Operación - Primas Devengadas	28%	1%	27%	14%	0%	0%	14%	33%
Relación Siniestralidad - Primas Devengadas	46%	42%	46%	50%	22%	0%	49%	45%
Relación Derechos de Emisión - Primas Devengadas	0%	0%	0%	0%	0%	0%	0%	1%
Relación Combinada	74%	42%	73%	65%	22%	0%	63%	77%
Relación Resultado Técnico - Primas Devengadas	26%	58%	27%	35%	78%	100%	37%	23%
Relación Resultado Técnico Financiero - Primas Devengadas	35%	58%	35%	35%	78%	100%	37%	35%
Relación Resultado del Ramo - Primas Devengadas	29%	58%	30%	35%	78%	100%	37%	27%

EMPRESAS DE SEGUROS

ESTADO DE RESULTADOS TÉCNICOS DEL RAMO DE CONSOLIDADO PLANES POPULARES RENTAS Y PENSIONES

DEL 01 DE ENERO AL 31 DE DICIEMBRE DE 2010

(En miles de Quetzales)

DESCRIPCIÓN	SEGURO DIRECTO (1)	REASEGURO TOMADO (2)	SUB - TOTAL (3) = (1) + (2)	REASEGURO PROPORCIONAL (4)	REASEGURO NO PROPORCIONAL (5)	CATASTRÓFICO (6)	SUB - TOTAL (7)=(4)+(5)+(6)	SEGURO RETENIDO (8)=(3)-(7)
PRIMAS NETAS EMITIDAS	1,573	0	1,573	0	0	0	0	1,573
VARIACIONES EN RESERVAS TÉCNICAS Y MATEMÁTICA	337	0	337	0	0	0	0	337
PRIMAS DEVENGADAS	1,910	0	1,910	0	0	0	0	1,910
GASTOS DE OPERACIÓN	5	0	5	0	0	0	0	5
(+) Gastos de Adquisición	5	0	5	0	0	0	0	5
(+) Gastos de Administración	0	0	0	0	0	0	0	0
(-) Comisiones por Participación de Reaseguradores	0	0	0	0	0	0	0	0
SINIESTRALIDAD	939	0	939	0	0	0	0	939
(+) Por Obligaciones Contractuales	939	0	939	0	0	0	0	939
DERECHOS DE EMISIÓN DE PÓLIZAS	0	0	0	0	0	0	0	0
RESULTADO TÉCNICO	966	0	966	0	0	0	0	966
RESULTADO DE INVERSIONES	573	0	573	0	0	0	0	573
CARGOS POR FRACCIONAMIENTO	0	0	0	0	0	0	0	0
RESULTADO TÉCNICO y FINANCIERO	1,539	0	1,539	0	0	0	0	1,539
OTROS PRODUCTOS Y GASTOS	45	0	45	0	0	0	0	45
RESULTADO EN OPERACIÓN DE SEGUROS	1,583	0	1,583	0	0	0	0	1,583
DE EJERCICIOS ANTERIORES (Neto)	2	0	2	0	0	0	0	2
RESULTADO DEL PERÍODO	1,585	0	1,585	0	0	0	0	1,585
IMPUESTO SOBRE LA RENTA	492	0	492	0	0	0	0	492
RESULTADO DESPUÉS DE IMPUESTOS	1,093	0	1,093	0	0	0	0	1,093
ÍNDICES TÉCNICOS Y FINANCIEROS	SEGURO DIRECTO	REASEGURO TOMADO	SUB - TOTAL	REASEGURO PROPORCIONAL	REASEGURO NO PROPORCIONAL	CATASTRÓFICO	SUB - TOTAL	SEGURO RETENIDO
Relación Gastos de Operación - Primas Devengadas		0%	0%	0%	0%	0%	0%	0%
Relación Siniestralidad - Primas Devengadas		49%	0%	49%	0%	0%	0%	49%
Relación Derechos de Emisión - Primas Devengadas		0%	0%	0%	0%	0%	0%	0%
Relación Combinada		49%	0%	49%	0%	0%	0%	49%
Relación Resultado Técnico - Primas Devengadas		51%	0%	51%	0%	0%	0%	51%
Relación Resultado Técnico Financiero - Primas Devengadas		81%	0%	81%	0%	0%	0%	81%
Relación Resultado del Ramo - Primas Devengadas		57%	0%	57%	0%	0%	0%	57%

EMPRESAS DE SEGUROS

ESTADO DE RESULTADOS TÉCNICOS DEL RAMO DE CONSOLIDADO DE VIDA

DEL 01 DE ENERO AL 31 DE DICIEMBRE DE 2010

(En miles de Quetzales)

DESCRIPCIÓN	SEGURO DIRECTO (1)	REASEGURO TOMADO (2)	SUB - TOTAL (3) = (1) + (2)	REASEGURO PROPORCIONAL (4)	REASEGURO NO PROPORCIONAL (5)	CATASTRÓFICO (6)	SUB - TOTAL (7)=(4)+(5)+(6)	SEGURO RETENIDO (8)=(3)-(7)
PRIMAS NETAS EMITIDAS	744,540	18,130	762,670	182,455	13,822	590	196,867	565,803
VARIACIONES EN RESERVAS TÉCNICAS Y MATEMÁTICA	-98,897	-647	-99,545	0	0	0	0	-99,545
PRIMAS DEVENGADAS	645,643	17,483	663,126	182,455	13,822	590	196,867	466,259
GASTOS DE OPERACIÓN	220,130	111	220,241	24,628	11	0	24,639	195,601
(+) Gastos de Adquisición	110,989	111	111,100	0	0	0	0	111,100
(+) Gastos de Administración	109,141	0	109,141	0	0	0	0	109,141
(-) Comisiones por Participación de Reaseguradores	0	0	0	24,628	11	0	24,639	24,639
SINIESTRALIDAD	329,194	7,295	336,489	93,529	5,413	0	98,941	237,548
(+) Por Obligaciones Contractuales	329,194	7,295	336,489	93,529	5,413	0	98,941	237,548
DERECHOS DE EMISIÓN DE PÓLIZAS	2,650	0	2,650	0	0	0	0	2,650
RESULTADO TÉCNICO	98,968	10,077	109,046	64,298	8,398	590	73,286	35,759
RESULTADO DE INVERSIONES	130,769	0	130,769	0	0	0	0	130,769
CARGOS POR FRACCIONAMIENTO	7,185	0	7,185	0	0	0	0	7,185
RESULTADO TÉCNICO y FINANCIERO	236,922	10,077	246,999	64,298	8,398	590	73,286	173,713
OTROS PRODUCTOS Y GASTOS	9,337	0	9,337	0	0	0	0	9,337
RESULTADO EN OPERACIÓN DE SEGUROS	246,259	10,077	256,336	64,298	8,398	590	73,286	183,050
DE EJERCICIOS ANTERIORES (Neto)	-2,435	0	-2,435	0	0	0	0	-2,435
RESULTADO DEL PERÍODO	243,824	10,077	253,902	64,298	8,398	590	73,286	180,615
IMPUESTO SOBRE LA RENTA	40,879	0	40,879	0	0	0	0	40,879
RESULTADO DESPUÉS DE IMPUESTOS	202,945	10,077	213,022	64,298	8,398	590	73,286	139,736
ÍNDICES TÉCNICOS Y FINANCIEROS	SEGURO DIRECTO	REASEGURO TOMADO	SUB - TOTAL	REASEGURO PROPORCIONAL	REASEGURO NO PROPORCIONAL	CATASTRÓFICO	SUB - TOTAL	SEGURO RETENIDO
Relación Gastos de Operación - Primas Devengadas		34%	1%	33%	13%	0%	13%	42%
Relación Siniestralidad - Primas Devengadas		51%	42%	51%	39%	0%	50%	51%
Relación Derechos de Emisión - Primas Devengadas		0%	0%	0%	0%	0%	0%	1%
Relación Combinada		85%	42%	84%	65%	39%	63%	92%
Relación Resultado Técnico - Primas Devengadas		15%	58%	16%	35%	61%	37%	8%
Relación Resultado Técnico Financiero - Primas Devengadas		37%	58%	37%	35%	61%	37%	37%
Relación Resultado del Ramo - Primas Devengadas		31%	58%	32%	35%	61%	37%	30%

EMPRESAS DE SEGUROS
ESTADO DE RESULTADOS TÉCNICOS DEL RAMO DE SALUD Y HOSPITALIZACIÓN
DEL 01 DE ENERO AL 31 DE DICIEMBRE DE 2010
(En miles de Quetzales)

DESCRIPCIÓN	SEGURO DIRECTO (1)	REASEGURO TOMADO (2)	SUB - TOTAL (3) = (1) + (2)	REASEGURO PROPORCIONAL (4)	REASEGURO NO PROPORCIONAL (5)	CATASTRÓFICO (6)	SUB - TOTAL (7)=(4)+(5)+(6)	SEGURO RETENIDO (8)=(3)-(7)
PRIMAS NETAS EMITIDAS	781,020	61,069	842,089	97,628	17,208	0	114,836	727,253
VARIACIONES EN RESERVAS TÉCNICAS Y MATEMÁTICA	-18,458	272	-18,186	0	0	0	0	-18,186
PRIMAS DEVENGADAS	762,562	61,341	823,903	97,628	17,208	0	114,836	709,067
GASTOS DE OPERACIÓN	202,661	505	203,166	16,306	57	0	16,364	186,802
(+) Gastos de Adquisición	110,713	505	111,217	0	0	0	0	111,217
(+) Gastos de Administración	91,948	0	91,948	0	0	0	0	91,948
(-) Comisiones por Participación de Reaseguradores	0	0	0	16,306	57	0	16,364	16,364
SINIESTRALIDAD	615,140	61,973	677,113	84,128	5,458	0	89,586	587,527
(+) Por Obligaciones Contractuales	615,140	61,973	677,113	84,128	5,458	0	89,586	587,527
(-) Salvamentos y Recuperaciones	0	0	0	0	0	0	0	0
DERECHOS DE EMISIÓN DE PÓLIZAS	322	0	322	0	0	0	0	322
RESULTADO TÉCNICO	-54,918	-1,136	-56,054	-2,807	11,692	0	8,886	-64,940
RESULTADO DE INVERSIONES	21,969	0	21,969	0	0	0	0	21,969
CARGOS POR FRACCIONAMIENTO	382	0	382	0	0	0	0	382
RESULTADO TÉCNICO y FINANCIERO	-32,567	-1,136	-33,703	-2,807	11,692	0	8,886	-42,589
OTROS PRODUCTOS Y GASTOS	197	0	197	0	0	0	0	197
RESULTADO EN OPERACIÓN DE SEGUROS	-32,370	-1,136	-33,507	-2,807	11,692	0	8,886	-42,392
DE EJERCICIOS ANTERIORES (Neto)	550	0	550	0	0	0	0	550
RESULTADO DEL PERÍODO	-31,821	-1,136	-32,957	-2,807	11,692	0	8,886	-41,843
IMPUESTO SOBRE LA RENTA	1,983	0	1,983	0	0	0	0	1,983
RESULTADO DESPUÉS DE IMPUESTOS	-33,804	-1,136	-34,940	-2,807	11,692	0	8,886	-43,826
ÍNDICES TÉCNICOS Y FINANCIEROS	SEGURO DIRECTO	REASEGURO TOMADO	SUB - TOTAL	REASEGURO PROPORCIONAL	REASEGURO NO PROPORCIONAL	CATASTRÓFICO	SUB - TOTAL	SEGURO RETENIDO
Relación Gastos de Operación - Primas Devengadas		27%	1%	25%	17%	0%	14%	26%
Relación Siniestralidad - Primas Devengadas		81%	101%	82%	86%	32%	78%	83%
Relación Derechos de Emisión - Primas Devengadas		0%	0%	0%	0%	0%	0%	0%
Relación Combinada		107%	102%	107%	103%	32%	92%	109%
Relación Resultado Técnico - Primas Devengadas		-7%	-2%	-7%	-3%	68%	8%	-9%
Relación Resultado Técnico Financiero - Primas Devengadas		-4%	-2%	-4%	-3%	68%	8%	-6%
Relación Resultado del Ramo - Primas Devengadas		-4%	-2%	-4%	-3%	68%	8%	-6%

EMPRESAS DE SEGUROS
ESTADO DE RESULTADOS TÉCNICOS DEL RAMO DE ACCIDENTES PERSONALES
DEL 01 DE ENERO AL 31 DE DICIEMBRE DE 2010
(En miles de Quetzales)

DESCRIPCIÓN	SEGURO DIRECTO (1)	REASEGURO TOMADO (2)	SUB - TOTAL (3) = (1) + (2)	REASEGURO PROPORCIONAL (4)	REASEGURO NO PROPORCIONAL (5)	CATASTRÓFICO (6)	SUB - TOTAL (7)=(4)+(5)+(6)	SEGURO RETENIDO (8)=(3)-(7)
PRIMAS NETAS EMITIDAS	77,097	1,775	78,872	27,629	297	39	27,965	50,907
VARIACIONES EN RESERVAS TÉCNICAS Y MATEMÁTICA	-107	24	-83	0	0	0	0	-83
PRIMAS DEVENGADAS	76,990	1,799	78,789	27,629	297	39	27,965	50,824
GASTOS DE OPERACIÓN	28,964	6	28,970	3,698	0	0	3,698	25,272
(+) Gastos de Adquisición	15,582	6	15,588	0	0	0	0	15,588
(+) Gastos de Administración	13,382	0	13,382	0	0	0	0	13,382
(-) Comisiones por Participación de Reaseguradores	0	0	0	3,698	0	0	3,698	3,698
SINIESTRALIDAD	22,931	793	23,724	5,997	64	0	6,061	17,663
(+) Por Obligaciones Contractuales	24,268	793	25,060	5,997	64	0	6,061	18,999
(-) Salvamentos y Recuperaciones	1,336	0	1,336	0	0	0	0	1,336
DERECHOS DE EMISIÓN DE PÓLIZAS	2,665	0	2,665	0	0	0	0	2,665
RESULTADO TÉCNICO	27,759	1,000	28,759	17,933	233	39	18,206	10,554
RESULTADO DE INVERSIONES	1,410	0	1,410	0	0	0	0	1,410
CARGOS POR FRACCIONAMIENTO	1,008	0	1,008	0	0	0	0	1,008
RESULTADO TÉCNICO y FINANCIERO	30,177	1,000	31,177	17,933	233	39	18,206	12,972
OTROS PRODUCTOS Y GASTOS	77	0	77	0	0	0	0	77
RESULTADO EN OPERACIÓN DE SEGUROS	30,255	1,000	31,255	17,933	233	39	18,206	13,049
DE EJERCICIOS ANTERIORES (Neto)	-120	0	-120	0	0	0	0	-120
RESULTADO DEL PERÍODO	30,135	1,000	31,135	17,933	233	39	18,206	12,929
IMPUESTO SOBRE LA RENTA	3,583	0	3,583	0	0	0	0	3,583
RESULTADO DESPUÉS DE IMPUESTOS	26,552	1,000	27,552	17,933	233	39	18,206	9,346
ÍNDICES TÉCNICOS Y FINANCIEROS	SEGURO DIRECTO	REASEGURO TOMADO	SUB - TOTAL	REASEGURO PROPORCIONAL	REASEGURO NO PROPORCIONAL	CATASTRÓFICO	SUB - TOTAL	SEGURO RETENIDO
Relación Gastos de Operación - Primas Devengadas		38%	0%	37%	13%	0%	13%	50%
Relación Siniestralidad - Primas Devengadas		30%	44%	30%	22%	22%	22%	35%
Relación Derechos de Emisión - Primas Devengadas		3%	0%	3%	0%	0%	0%	5%
Relación Combinada		64%	44%	63%	35%	22%	35%	79%
Relación Resultado Técnico - Primas Devengadas		36%	56%	37%	65%	78%	65%	21%
Relación Resultado Técnico Financiero - Primas Devengadas		39%	56%	40%	65%	78%	65%	26%
Relación Resultado del Ramo - Primas Devengadas		34%	56%	35%	65%	78%	65%	18%

EMPRESAS DE SEGUROS

ESTADO DE RESULTADOS TÉCNICOS DEL RAMO DE ACCIDENTES PERSONALES EN VIAJES

DEL 01 DE ENERO AL 31 DE DICIEMBRE DE 2010

(En miles de Quetzales)

DESCRIPCIÓN	SEGURO DIRECTO (1)	REASEGURO TOMADO (2)	SUB - TOTAL (3) = (1) + (2)	REASEGURO PROPORCIONAL (4)	REASEGURO NO PROPORCIONAL (5)	CATASTRÓFICO (6)	SUB - TOTAL (7)=(4)+(5)+(6)	SEGURO RETENIDO (8)=(3)-(7)
PRIMAS NETAS EMITIDAS	2,427	0	2,427	581	75	0	657	1,770
VARIACIONES EN RESERVAS TÉCNICAS Y MATEMÁTICA	-150	89	-61	0	0	0	0	-61
PRIMAS DEVENGADAS	2,277	89	2,365	581	75	0	657	1,709
GASTOS DE OPERACIÓN	303	0	303	218	0	0	218	85
(+) Gastos de Adquisición	303	0	303	0	0	0	0	303
(+) Gastos de Administración	0	0	0	0	0	0	0	0
(-) Comisiones por Participación de Reaseguradores	0	0	0	218	0	0	218	218
SINIESTRALIDAD	195	0	195	4	0	0	4	191
(+) Por Obligaciones Contractuales	195	0	195	4	0	0	4	191
(-) Salvamentos y Recuperaciones	0	0	0	0	0	0	0	0
DERECHOS DE EMISIÓN DE PÓLIZAS	121	0	121	0	0	0	0	121
RESULTADO TÉCNICO	1,899	89	1,988	359	75	0	434	1,554
RESULTADO DE INVERSIONES	23	0	23	0	0	0	0	23
CARGOS POR FRACCIONAMIENTO	4	0	4	0	0	0	0	4
RESULTADO TÉCNICO y FINANCIERO	1,926	89	2,015	359	75	0	434	1,580
OTROS PRODUCTOS Y GASTOS	-14	0	-14	0	0	0	0	-14
RESULTADO EN OPERACIÓN DE SEGUROS	1,912	89	2,001	359	75	0	434	1,567
DE EJERCICIOS ANTERIORES (Neto)	2	0	2	0	0	0	0	2
RESULTADO DEL PERÍODO	1,914	89	2,003	359	75	0	434	1,569
IMPUESTO SOBRE LA RENTA	0	0	0	0	0	0	0	0
RESULTADO DESPUÉS DE IMPUESTOS	1,914	89	2,003	359	75	0	434	1,569
ÍNDICES TÉCNICOS Y FINANCIEROS	SEGURO DIRECTO	REASEGURO TOMADO	SUB - TOTAL	REASEGURO PROPORCIONAL	REASEGURO NO PROPORCIONAL	CATASTRÓFICO	SUB - TOTAL	SEGURO RETENIDO
Relación Gastos de Operación - Primas Devengadas		13%	0%	13%	38%	0%	33%	5%
Relación Siniestralidad - Primas Devengadas		9%	0%	8%	1%	0%	1%	11%
Relación Derechos de Emisión - Primas Devengadas		5%	0%	5%	0%	0%	0%	7%
Relación Combinada		17%	0%	16%	38%	0%	34%	9%
Relación Resultado Técnico - Primas Devengadas		83%	100%	84%	62%	100%	66%	91%
Relación Resultado Técnico Financiero - Primas Devengadas		85%	100%	85%	62%	100%	66%	92%
Relación Resultado del Ramo - Primas Devengadas		84%	100%	85%	62%	100%	66%	92%

EMPRESAS DE SEGUROS

ESTADO DE RESULTADOS TÉCNICOS DEL RAMO DE CONSOLIDADO DE SALUD Y HOSPITALIZACIÓN

DEL 01 DE ENERO AL 31 DE DICIEMBRE DE 2010

(En miles de Quetzales)

DESCRIPCIÓN	SEGURO DIRECTO (1)	REASEGURO TOMADO (2)	SUB - TOTAL (3) = (1) + (2)	REASEGURO PROPORCIONAL (4)	REASEGURO NO PROPORCIONAL (5)	CATASTRÓFICO (6)	SUB - TOTAL (7)=(4)+(5)+(6)	SEGURO RETENIDO (8)=(3)-(7)
PRIMAS NETAS EMITIDAS	860,543	62,844	923,387	125,838	17,580	39	143,457	779,930
VARIACIONES EN RESERVAS TÉCNICAS Y MATEMÁTICA	-18,714	385	-18,329	0	0	0	0	-18,329
PRIMAS DEVENGADAS	841,829	63,228	905,057	125,838	17,580	39	143,457	761,600
GASTOS DE OPERACIÓN	231,929	511	232,439	20,223	57	0	20,280	212,159
(+) Gastos de Adquisición	126,598	511	127,108	0	0	0	0	127,108
(+) Gastos de Administración	105,331	0	105,331	0	0	0	0	105,331
(-) Comisiones por Participación de Reaseguradores	0	0	0	20,223	57	0	20,280	20,280
SINIESTRALIDAD	638,267	62,765	701,033	90,129	5,522	0	95,651	605,381
(+) Por Obligaciones Contractuales	639,603	62,765	702,369	90,129	5,522	0	95,651	606,717
(-) Salvamentos y Recuperaciones	1,336	0	1,336	0	0	0	0	1,336
DERECHOS DE EMISIÓN DE PÓLIZAS	3,108	0	3,108	0	0	0	0	3,108
RESULTADO TÉCNICO	-25,259	-48	-25,307	15,486	12,000	39	27,526	-52,833
RESULTADO DE INVERSIONES	23,401	0	23,401	0	0	0	0	23,401
CARGOS POR FRACCIONAMIENTO	1,394	0	1,394	0	0	0	0	1,394
RESULTADO TÉCNICO y FINANCIERO	-464	-48	-511	15,486	12,000	39	27,526	-28,037
OTROS PRODUCTOS Y GASTOS	260	0	260	0	0	0	0	260
RESULTADO EN OPERACIÓN DE SEGUROS	-204	-48	-251	15,486	12,000	39	27,526	-27,777
DE EJERCICIOS ANTERIORES (Neto)	432	0	432	0	0	0	0	432
RESULTADO DEL PERÍODO	228	-48	181	15,486	12,000	39	27,526	-27,345
IMPUESTO SOBRE LA RENTA	5,566	0	5,566	0	0	0	0	5,566
RESULTADO DESPUÉS DE IMPUESTOS	-5,338	-48	-5,385	15,486	12,000	39	27,526	-32,911
ÍNDICES TÉCNICOS Y FINANCIEROS	SEGURO DIRECTO	REASEGURO TOMADO	SUB - TOTAL	REASEGURO PROPORCIONAL	REASEGURO NO PROPORCIONAL	CATASTRÓFICO	SUB - TOTAL	SEGURO RETENIDO
Relación Gastos de Operación - Primas Devengadas		28%	1%	26%	16%	0%	14%	28%
Relación Siniestralidad - Primas Devengadas		76%	99%	77%	72%	31%	67%	79%
Relación Derechos de Emisión - Primas Devengadas		0%	0%	0%	0%	0%	0%	0%
Relación Combinada		103%	100%	103%	88%	32%	81%	107%
Relación Resultado Técnico - Primas Devengadas		-3%	-0%	-3%	12%	68%	19%	-7%
Relación Resultado Técnico Financiero - Primas Devengadas		-0%	-0%	-0%	12%	68%	19%	-4%
Relación Resultado del Ramo - Primas Devengadas		-1%	-0%	-1%	12%	68%	19%	-4%

EMPRESAS DE SEGUROS

ESTADO DE RESULTADOS TÉCNICOS DEL RAMO DE INCENDIO Y LÍNEAS ALIADAS

DEL 01 DE ENERO AL 31 DE DICIEMBRE DE 2010

(En miles de Quetzales)

DESCRIPCIÓN	SEGURO DIRECTO (1)	REASEGURO TOMADO (2)	SUB - TOTAL (3) = (1) + (2)	REASEGURO PROPORCIONAL (4)	REASEGURO NO PROPORCIONAL (5)	CATASTRÓFICO (6)	SUB - TOTAL (7)=(4)+(5)+(6)	SEGURO RETENIDO (8)=(3)-(7)
PRIMAS NETAS EMITIDAS	333,363	5,331	338,693	224,341	20,787	42,033	287,161	51,532
VARIACIONES EN RESERVAS TÉCNICAS Y MATEMÁTICA	3,260	-4,200	-940	0	0	0	0	-940
PRIMAS DEVENGADAS	336,622	1,131	337,753	224,341	20,787	42,033	287,161	50,592
GASTOS DE OPERACIÓN	83,232	405	83,637	28,103	60	0	28,163	55,474
(+) Gastos de Adquisición	45,273	293	45,567	0	0	0	0	45,567
(+) Gastos de Administración	37,959	112	38,071	0	0	0	0	38,071
(-) Comisiones por Participación de Reaseguradores	0	0	0	28,103	60	0	28,163	28,163
SINIESTRALIDAD	584,885	3,903	588,787	476,273	40,307	14,337	530,916	57,871
(+) Por Obligaciones Contractuales	590,734	3,903	594,636	479,237	40,307	14,337	533,881	60,756
(-) Salvamentos y Recuperaciones	5,849	0	5,849	2,964	0	0	2,964	2,885
DERECHOS DE EMISIÓN DE PÓLIZAS	28,567	0	28,567	0	0	0	0	28,567
RESULTADO TÉCNICO	-302,927	-3,177	-306,104	-280,035	-19,579	27,697	-271,918	-34,186
RESULTADO DE INVERSIONES	11,791	0	11,791	0	0	0	0	11,791
CARGOS POR FRACCIONAMIENTO	3,733	0	3,733	0	0	0	0	3,733
RESULTADO TÉCNICO y FINANCIERO	-287,403	-3,177	-290,580	-280,035	-19,579	27,697	-271,918	-18,662
OTROS PRODUCTOS Y GASTOS	2,766	0	2,766	0	0	0	0	2,766
RESULTADO EN OPERACIÓN DE SEGUROS	-284,637	-3,177	-287,814	-280,035	-19,579	27,697	-271,918	-15,896
DE EJERCICIOS ANTERIORES (Neto)	- 2	0	- 2	0	0	0	0	- 2
RESULTADO DEL PERÍODO	-284,638	-3,177	-287,816	-280,035	-19,579	27,697	-271,918	-15,898
IMPUESTO SOBRE LA RENTA	-3,743	0	-3,743	0	0	0	0	-3,743
RESULTADO DESPUÉS DE IMPUESTOS	-280,895	-3,177	-284,073	-280,035	-19,579	27,697	-271,918	-12,155
ÍNDICES TÉCNICOS Y FINANCIEROS	SEGURO DIRECTO	REASEGURO TOMADO	SUB - TOTAL	REASEGURO PROPORCIONAL	REASEGURO NO PROPORCIONAL	CATASTRÓFICO	SUB - TOTAL	SEGURO RETENIDO
Relación Gastos de Operación - Primas Devengadas	25%	36%	25%	13%	0%	0%	10%	110%
Relación Siniestralidad - Primas Devengadas	174%	345%	174%	212%	194%	34%	185%	114%
Relación Derechos de Emisión - Primas Devengadas	8%	0%	8%	0%	0%	0%	0%	56%
Relación Combinada	190%	381%	191%	225%	194%	34%	195%	168%
Relación Resultado Técnico - Primas Devengadas	-90%	-281%	-91%	-125%	-94%	66%	-95%	-68%
Relación Resultado Técnico Financiero - Primas Devengadas	-85%	-281%	-86%	-125%	-94%	66%	-95%	-37%
Relación Resultado del Ramo - Primas Devengadas	-83%	-281%	-84%	-125%	-94%	66%	-95%	-24%

EMPRESAS DE SEGUROS

ESTADO DE RESULTADOS TÉCNICOS DEL RAMO DE TERREMOTO

DEL 01 DE ENERO AL 31 DE DICIEMBRE DE 2010

(En miles de Quetzales)

DESCRIPCIÓN	SEGURO DIRECTO (1)	REASEGURO TOMADO (2)	SUB - TOTAL (3) = (1) + (2)	REASEGURO PROPORCIONAL (4)	REASEGURO NO PROPORCIONAL (5)	CATASTRÓFICO (6)	SUB - TOTAL (7)=(4)+(5)+(6)	SEGURO RETENIDO (8)=(3)-(7)
PRIMAS NETAS EMITIDAS	329,697	4,977	334,674	252,044	12,041	25,989	290,073	44,601
VARIACIONES EN RESERVAS TÉCNICAS Y MATEMÁTICA	-16,677	23	-16,655	0	0	0	0	-16,655
PRIMAS DEVENGADAS	313,020	4,999	318,019	252,044	12,041	25,989	290,073	27,946
GASTOS DE OPERACIÓN	44,789	321	45,109	21,157	45	0	21,202	23,907
(+) Gastos de Adquisición	18,134	210	18,344	0	0	0	0	18,344
(+) Gastos de Administración	26,654	111	26,765	0	0	0	0	26,765
(-) Comisiones por Participación de Reaseguradores	0	0	0	21,157	45	0	21,202	21,202
SINIESTRALIDAD	3,685	0	3,685	4,511	0	167	4,678	-993
(+) Por Obligaciones Contractuales	3,685	0	3,685	4,511	0	167	4,678	-993
(-) Salvamentos y Recuperaciones	0	0	0	0	0	0	0	0
DERECHOS DE EMISIÓN DE PÓLIZAS	898	0	898	0	0	0	0	898
RESULTADO TÉCNICO	265,444	4,679	270,123	226,375	11,996	25,822	264,193	5,930
RESULTADO DE INVERSIONES	11,205	0	11,205	0	0	0	0	11,205
CARGOS POR FRACCIONAMIENTO	3,780	0	3,780	0	0	0	0	3,780
RESULTADO TÉCNICO y FINANCIERO	280,428	4,679	285,107	226,375	11,996	25,822	264,193	20,914
OTROS PRODUCTOS Y GASTOS	721	0	721	0	0	0	0	721
RESULTADO EN OPERACIÓN DE SEGUROS	281,149	4,679	285,828	226,375	11,996	25,822	264,193	21,635
DE EJERCICIOS ANTERIORES (Neto)	84	0	84	0	0	0	0	84
RESULTADO DEL PERÍODO	281,233	4,679	285,912	226,375	11,996	25,822	264,193	21,719
IMPUESTO SOBRE LA RENTA	3,500	0	3,500	0	0	0	0	3,500
RESULTADO DESPUÉS DE IMPUESTOS	277,734	4,679	282,412	226,375	11,996	25,822	264,193	18,219
ÍNDICES TÉCNICOS Y FINANCIEROS	SEGURO DIRECTO	REASEGURO TOMADO	SUB - TOTAL	REASEGURO PROPORCIONAL	REASEGURO NO PROPORCIONAL	CATASTRÓFICO	SUB - TOTAL	SEGURO RETENIDO
Relación Gastos de Operación - Primas Devengadas	14%	6%	14%	8%	0%	0%	7%	86%
Relación Siniestralidad - Primas Devengadas	1%	0%	1%	2%	0%	1%	2%	-4%
Relación Derechos de Emisión - Primas Devengadas	0%	0%	0%	0%	0%	0%	0%	3%
Relación Combinada	15%	6%	15%	10%	0%	1%	9%	79%
Relación Resultado Técnico - Primas Devengadas	85%	94%	85%	90%	100%	99%	91%	21%
Relación Resultado Técnico Financiero - Primas Devengadas	90%	94%	90%	90%	100%	99%	91%	75%
Relación Resultado del Ramo - Primas Devengadas	89%	94%	89%	90%	100%	99%	91%	65%

EMPRESAS DE SEGUROS

ESTADO DE RESULTADOS TÉCNICOS DEL RAMO DE VEHICULOS AUTOMOTORES

DEL 01 DE ENERO AL 31 DE DICIEMBRE DE 2010

(En miles de Quetzales)

DESCRIPCIÓN	SEGURO DIRECTO (1)	REASEGURO TOMADO (2)	SUB - TOTAL (3) = (1) + (2)	REASEGURO PROPORCIONAL (4)	REASEGURO NO PROPORCIONAL (5)	CATASTRÓFICO (6)	SUB - TOTAL (7)=(4)+(5)+(6)	SEGURO RETENIDO (8)=(3)-(7)
PRIMAS NETAS EMITIDAS	960,617	8,563	969,180	11,619	12,882	1,618	26,118	943,062
VARIACIONES EN RESERVAS TÉCNICAS Y MATEMÁTICA	188	-12	175	0	0	0	0	175
PRIMAS DEVENGADAS	960,805	8,551	969,356	11,619	12,882	1,618	26,118	943,238
GASTOS DE OPERACIÓN	345,630	1,255	346,885	769	149	0	918	345,967
(+) Gastos de Adquisición	196,627	926	197,553	0	0	0	0	197,553
(+) Gastos de Administración	149,003	329	149,332	0	0	0	0	149,332
(-) Comisiones por Participación de Reaseguradores	0	0	0	769	149	0	918	918
SINIESTRALIDAD	629,898	854	630,752	8,979	1,621	0	10,601	620,152
(+) Por Obligaciones Contractuales	728,190	882	729,072	9,332	1,621	0	10,953	718,119
(-) Salvamentos y Recuperaciones	98,292	28	98,320	352	0	0	352	97,968
DERECHOS DE EMISIÓN DE PÓLIZAS	49,659	0	49,659	0	0	0	0	49,659
RESULTADO TÉCNICO	34,935	6,442	41,377	1,871	11,111	1,618	14,599	26,778
RESULTADO DE INVERSIONES	39,205	0	39,205	0	0	0	0	39,205
CARGOS POR FRACCIONAMIENTO	23,948	0	23,948	0	0	0	0	23,948
RESULTADO TÉCNICO y FINANCIERO	98,088	6,442	104,530	1,871	11,111	1,618	14,599	89,931
OTROS PRODUCTOS Y GASTOS	13,745	0	13,745	0	0	0	0	13,745
RESULTADO EN OPERACIÓN DE SEGUROS	111,833	6,442	118,275	1,871	11,111	1,618	14,599	103,676
DE EJERCICIOS ANTERIORES (Neto)	-83	0	-83	0	0	0	0	-83
RESULTADO DEL PERÍODO	111,750	6,442	118,192	1,871	11,111	1,618	14,599	103,592
IMPUESTO SOBRE LA RENTA	29,436	0	29,436	0	0	0	0	29,436
RESULTADO DESPUÉS DE IMPUESTOS	82,313	6,442	88,755	1,871	11,111	1,618	14,599	74,156
ÍNDICES TÉCNICOS Y FINANCIEROS	SEGURO DIRECTO	REASEGURO TOMADO	SUB - TOTAL	REASEGURO PROPORCIONAL	REASEGURO NO PROPORCIONAL	CATASTRÓFICO	SUB - TOTAL	SEGURO RETENIDO
Relación Gastos de Operación - Primas Devengadas	36%	15%	36%	7%	1%	0%	4%	37%
Relación Siniestralidad - Primas Devengadas	66%	10%	65%	77%	13%	0%	41%	66%
Relación Derechos de Emisión - Primas Devengadas	5%	0%	5%	0%	0%	0%	0%	5%
Relación Combinada	96%	25%	96%	84%	14%	0%	44%	97%
Relación Resultado Técnico - Primas Devengadas	4%	75%	4%	16%	86%	100%	56%	3%
Relación Resultado Técnico Financiero - Primas Devengadas	10%	75%	11%	16%	86%	100%	56%	10%
Relación Resultado del Ramo - Primas Devengadas	9%	75%	9%	16%	86%	100%	56%	8%

EMPRESAS DE SEGUROS

ESTADO DE RESULTADOS TÉCNICOS DEL RAMO DE TRANSPORTE

DEL 01 DE ENERO AL 31 DE DICIEMBRE DE 2010

(En miles de Quetzales)

DESCRIPCIÓN	SEGURO DIRECTO (1)	REASEGURO TOMADO (2)	SUB - TOTAL (3) = (1) + (2)	REASEGURO PROPORCIONAL (4)	REASEGURO NO PROPORCIONAL (5)	CATASTRÓFICO (6)	SUB - TOTAL (7)=(4)+(5)+(6)	SEGURO RETENIDO (8)=(3)-(7)
PRIMAS NETAS EMITIDAS	192,682	2,132	194,814	54,676	6,082	296	61,053	133,761
VARIACIONES EN RESERVAS TÉCNICAS Y MATEMÁTICA	-1,355	349	-1,005	0	0	0	0	-1,005
PRIMAS DEVENGADAS	191,327	2,482	193,809	54,676	6,082	296	61,053	132,756
GASTOS DE OPERACIÓN	49,306	213	49,519	6,390	5	0	6,395	43,124
(+) Gastos de Adquisición	23,765	145	23,911	0	0	0	0	23,911
(+) Gastos de Administración	25,541	67	25,608	0	0	0	0	25,608
(-) Comisiones por Participación de Reaseguradores	0	0	0	6,390	5	0	6,395	6,395
SINIESTRALIDAD	128,112	254	128,365	66,451	407	0	66,858	61,508
(+) Por Obligaciones Contractuales	130,799	254	131,053	67,511	407	0	67,918	63,135
(-) Salvamentos y Recuperaciones	2,688	0	2,688	1,060	0	0	1,060	1,627
DERECHOS DE EMISIÓN DE PÓLIZAS	8,870	0	8,870	0	0	0	0	8,870
RESULTADO TÉCNICO	22,780	2,015	24,795	-18,165	5,670	296	-12,199	36,994
RESULTADO DE INVERSIONES	3,681	0	3,681	0	0	0	0	3,681
CARGOS POR FRACCIONAMIENTO	1,394	0	1,394	0	0	0	0	1,394
RESULTADO TÉCNICO y FINANCIERO	27,855	2,015	29,870	-18,165	5,670	296	-12,199	42,069
OTROS PRODUCTOS Y GASTOS	221	0	221	0	0	0	0	221
RESULTADO EN OPERACIÓN DE SEGUROS	28,076	2,015	30,092	-18,165	5,670	296	-12,199	42,291
DE EJERCICIOS ANTERIORES (Neto)	-202	0	-202	0	0	0	0	-202
RESULTADO DEL PERÍODO	27,874	2,015	29,890	-18,165	5,670	296	-12,199	42,089
IMPUESTO SOBRE LA RENTA	9,032	0	9,032	0	0	0	0	9,032
RESULTADO DESPUÉS DE IMPUESTOS	18,843	2,015	20,858	-18,165	5,670	296	-12,199	33,057
ÍNDICES TÉCNICOS Y FINANCIEROS	SEGURO DIRECTO	REASEGURO TOMADO	SUB - TOTAL	REASEGURO PROPORCIONAL	REASEGURO NO PROPORCIONAL	CATASTRÓFICO	SUB - TOTAL	SEGURO RETENIDO
Relación Gastos de Operación - Primas Devengadas	26%	9%	26%	12%	0%	0%	10%	32%
Relación Siniestralidad - Primas Devengadas	67%	10%	66%	122%	7%	0%	110%	46%
Relación Derechos de Emisión - Primas Devengadas	5%	0%	5%	0%	0%	0%	0%	7%
Relación Combinada	88%	19%	87%	133%	7%	0%	120%	72%
Relación Resultado Técnico - Primas Devengadas	12%	81%	13%	-33%	93%	100%	-20%	28%
Relación Resultado Técnico Financiero - Primas Devengadas	15%	81%	15%	-33%	93%	100%	-20%	32%
Relación Resultado del Ramo - Primas Devengadas	10%	81%	11%	-33%	93%	100%	-20%	25%

EMPRESAS DE SEGUROS
ESTADO DE RESULTADOS TÉCNICOS DEL RAMO DE ROBO Y HURTO
DEL 01 DE ENERO AL 31 DE DICIEMBRE DE 2010
(En miles de Quetzales)

DESCRIPCIÓN	SEGURO DIRECTO (1)	REASEGURO TOMADO (2)	SUB - TOTAL (3) = (1) + (2)	REASEGURO PROPORCIONAL (4)	REASEGURO NO PROPORCIONAL (5)	CATASTRÓFICO (6)	SUB - TOTAL (7)=(4)+(5)+(6)	SEGURO RETENIDO (8)=(3)-(7)
PRIMAS NETAS EMITIDAS	62,415	137	62,553	44,377	270	9	44,657	17,896
VARIACIONES EN RESERVAS TÉCNICAS Y MATEMÁTICA	92	9	101	0	0	0	0	101
PRIMAS DEVENGADAS	62,507	146	62,653	44,377	270	9	44,657	17,997
GASTOS DE OPERACIÓN	11,995	6	12,002	7,013	0	0	7,013	4,989
(+) Gastos de Adquisición	6,306	6	6,312	0	0	0	0	6,312
(+) Gastos de Administración	5,689	0	5,690	0	0	0	0	5,690
(-) Comisiones por Participación de Reaseguradores	0	0	0	7,013	0	0	7,013	7,013
SINIESTRALIDAD	18,876	0	18,876	6,370	10	0	6,380	12,496
(+) Por Obligaciones Contractuales	18,876	0	18,876	6,370	10	0	6,380	12,496
(-) Salvamentos y Recuperaciones	0	0	0	0	0	0	0	0
DERECHOS DE EMISIÓN DE PÓLIZAS	2,524	0	2,524	0	0	0	0	2,524
RESULTADO TÉCNICO	34,161	139	34,300	30,994	260	9	31,264	3,036
RESULTADO DE INVERSIONES	1,846	0	1,846	0	0	0	0	1,846
CARGOS POR FRACCIONAMIENTO	611	0	611	0	0	0	0	611
RESULTADO TÉCNICO y FINANCIERO	36,617	139	36,757	30,994	260	9	31,264	5,493
OTROS PRODUCTOS Y GASTOS	278	0	278	0	0	0	0	278
RESULTADO EN OPERACIÓN DE SEGUROS	36,895	139	37,034	30,994	260	9	31,264	5,771
DE EJERCICIOS ANTERIORES (Neto)	-134	0	-134	0	0	0	0	-134
RESULTADO DEL PERÍODO	36,761	139	36,901	30,994	260	9	31,264	5,637
IMPUESTO SOBRE LA RENTA	1,054	0	1,054	0	0	0	0	1,054
RESULTADO DESPUÉS DE IMPUESTOS	35,707	139	35,847	30,994	260	9	31,264	4,583
ÍNDICES TÉCNICOS Y FINANCIEROS	SEGURO DIRECTO	REASEGURO TOMADO	SUB - TOTAL	REASEGURO PROPORCIONAL	REASEGURO NO PROPORCIONAL	CATASTRÓFICO	SUB - TOTAL	SEGURO RETENIDO
Relación Gastos de Operación - Primas Devengadas		19%	4%	19%	16%	0%	16%	28%
Relación Siniestralidad - Primas Devengadas		30%	0%	30%	14%	4%	14%	69%
Relación Derechos de Emisión - Primas Devengadas		4%	0%	4%	0%	0%	0%	14%
Relación Combinada		45%	4%	45%	30%	4%	30%	83%
Relación Resultado Técnico - Primas Devengadas		55%	96%	55%	70%	96%	70%	17%
Relación Resultado Técnico Financiero - Primas Devengadas		59%	96%	59%	70%	96%	70%	31%
Relación Resultado del Ramo - Primas Devengadas		57%	96%	57%	70%	96%	70%	25%

EMPRESAS DE SEGUROS
ESTADO DE RESULTADOS TÉCNICOS DEL RAMO DE SERVICIO Y CONSERVACIÓN DE ACTIVOS FIJOS
DEL 01 DE ENERO AL 31 DE DICIEMBRE DE 2010
(En miles de Quetzales)

DESCRIPCIÓN	SEGURO DIRECTO (1)	REASEGURO TOMADO (2)	SUB - TOTAL (3) = (1) + (2)	REASEGURO PROPORCIONAL (4)	REASEGURO NO PROPORCIONAL (5)	CATASTRÓFICO (6)	SUB - TOTAL (7)=(4)+(5)+(6)	SEGURO RETENIDO (8)=(3)-(7)
PRIMAS NETAS EMITIDAS	1,855	1	1,856	1,162	0	0	1,162	694
VARIACIONES EN RESERVAS TÉCNICAS Y MATEMÁTICA	-32	0	-32	0	0	0	0	-32
PRIMAS DEVENGADAS	1,823	1	1,824	1,162	0	0	1,162	663
GASTOS DE OPERACIÓN	480	0	480	0	0	0	0	480
(+) Gastos de Adquisición	198	0	198	0	0	0	0	198
(+) Gastos de Administración	282	0	282	0	0	0	0	282
(-) Comisiones por Participación de Reaseguradores	0	0	0	0	0	0	0	0
SINIESTRALIDAD	1,210	0	1,210	971	0	0	971	239
(+) Por Obligaciones Contractuales	1,210	0	1,210	971	0	0	971	239
(-) Salvamentos y Recuperaciones	0	0	0	0	0	0	0	0
DERECHOS DE EMISIÓN DE PÓLIZAS	93	0	93	0	0	0	0	93
RESULTADO TÉCNICO	227	1	228	190	0	0	190	38
RESULTADO DE INVERSIONES	36	0	36	0	0	0	0	36
CARGOS POR FRACCIONAMIENTO	28	0	28	0	0	0	0	28
RESULTADO TÉCNICO y FINANCIERO	291	1	292	190	0	0	190	102
OTROS PRODUCTOS Y GASTOS	- 5	0	- 5	0	0	0	0	- 5
RESULTADO EN OPERACIÓN DE SEGUROS	287	1	288	190	0	0	190	98
DE EJERCICIOS ANTERIORES (Neto)	0	0	0	0	0	0	0	0
RESULTADO DEL PERÍODO	287	1	288	190	0	0	190	98
IMPUESTO SOBRE LA RENTA	43	0	43	0	0	0	0	43
RESULTADO DESPUÉS DE IMPUESTOS	244	1	245	190	0	0	190	54
ÍNDICES TÉCNICOS Y FINANCIEROS	SEGURO DIRECTO	REASEGURO TOMADO	SUB - TOTAL	REASEGURO PROPORCIONAL	REASEGURO NO PROPORCIONAL	CATASTRÓFICO	SUB - TOTAL	SEGURO RETENIDO
Relación Gastos de Operación - Primas Devengadas		26%	12%	26%	0%	0%	0%	72%
Relación Siniestralidad - Primas Devengadas		66%	0%	66%	84%	0%	84%	36%
Relación Derechos de Emisión - Primas Devengadas		5%	0%	5%	0%	0%	0%	14%
Relación Combinada		88%	12%	88%	84%	0%	84%	94%
Relación Resultado Técnico - Primas Devengadas		12%	88%	12%	16%	0%	16%	6%
Relación Resultado Técnico Financiero - Primas Devengadas		16%	88%	16%	16%	0%	16%	15%
Relación Resultado del Ramo - Primas Devengadas		13%	88%	13%	16%	0%	16%	8%

EMPRESAS DE SEGUROS

ESTADO DE RESULTADOS TÉCNICOS DEL RAMO DE CASCOS MARÍTIMOS

DEL 01 DE ENERO AL 31 DE DICIEMBRE DE 2010

(En miles de Quetzales)

DESCRIPCIÓN	SEGURO DIRECTO (1)	REASEGURO TOMADO (2)	SUB - TOTAL (3) = (1) + (2)	REASEGURO PROPORCIONAL (4)	REASEGURO NO PROPORCIONAL (5)	CATASTRÓFICO (6)	SUB - TOTAL (7)=(4)+(5)+(6)	SEGURO RETENIDO (8)=(3)-(7)
PRIMAS NETAS EMITIDAS	3,058	5	3,063	1,128	63	0	1,192	1,871
VARIACIONES EN RESERVAS TÉCNICAS Y MATEMÁTICA	- 2	0	- 2	0	0	0	0	- 2
PRIMAS DEVENGADAS	3,057	5	3,062	1,128	63	0	1,192	1,870
GASTOS DE OPERACIÓN	768	1	769	130	0	0	130	639
(+) Gastos de Adquisición	337	1	337	0	0	0	0	337
(+) Gastos de Administración	432	0	432	0	0	0	0	432
(-) Comisiones por Participación de Reaseguradores	0	0	0	130	0	0	130	130
SINIESTRALIDAD	-102	0	-102	0	0	0	0	-102
(+) Por Obligaciones Contractuales	-102	0	-102	0	0	0	0	-102
(-) Salvamentos y Recuperaciones	0	0	0	0	0	0	0	0
DERECHOS DE EMISIÓN DE PÓLIZAS	177	0	177	0	0	0	0	177
RESULTADO TÉCNICO	2,567	4	2,571	998	63	0	1,062	1,509
RESULTADO DE INVERSIONES	82	0	82	0	0	0	0	82
CARGOS POR FRACCIONAMIENTO	26	0	26	0	0	0	0	26
RESULTADO TÉCNICO y FINANCIERO	2,675	4	2,679	998	63	0	1,062	1,617
OTROS PRODUCTOS Y GASTOS	25	0	25	0	0	0	0	25
RESULTADO EN OPERACIÓN DE SEGUROS	2,700	4	2,704	998	63	0	1,062	1,643
DE EJERCICIOS ANTERIORES (Neto)	-11	0	-11	0	0	0	0	-11
RESULTADO DEL PERÍODO	2,689	4	2,693	998	63	0	1,062	1,632
IMPUESTO SOBRE LA RENTA	98	0	98	0	0	0	0	98
RESULTADO DESPUÉS DE IMPUESTOS	2,591	4	2,595	998	63	0	1,062	1,533
ÍNDICES TÉCNICOS Y FINANCIEROS	SEGURO DIRECTO	REASEGURO TOMADO	SUB - TOTAL	REASEGURO PROPORCIONAL	REASEGURO NO PROPORCIONAL	CATASTRÓFICO	SUB - TOTAL	SEGURO RETENIDO
Relación Gastos de Operación - Primas Devengadas	25%	15%	25%	12%	0%	0%	11%	34%
Relación Siniestralidad - Primas Devengadas	-3%	0%	-3%	0%	0%	0%	0%	-5%
Relación Derechos de Emisión - Primas Devengadas	6%	0%	6%	0%	0%	0%	0%	9%
Relación Combinada	16%	15%	16%	12%	0%	0%	11%	19%
Relación Resultado Técnico - Primas Devengadas	84%	85%	84%	88%	100%	100%	89%	81%
Relación Resultado Técnico Financiero - Primas Devengadas	88%	85%	88%	88%	100%	100%	89%	87%
Relación Resultado del Ramo - Primas Devengadas	85%	85%	85%	88%	100%	100%	89%	82%

EMPRESAS DE SEGUROS

ESTADO DE RESULTADOS TÉCNICOS DEL RAMO DE ROTURA DE CRISTALES

DEL 01 DE ENERO AL 31 DE DICIEMBRE DE 2010

(En miles de Quetzales)

DESCRIPCIÓN	SEGURO DIRECTO (1)	REASEGURO TOMADO (2)	SUB - TOTAL (3) = (1) + (2)	REASEGURO PROPORCIONAL (4)	REASEGURO NO PROPORCIONAL (5)	CATASTRÓFICO (6)	SUB - TOTAL (7)=(4)+(5)+(6)	SEGURO RETENIDO (8)=(3)-(7)
PRIMAS NETAS EMITIDAS	411	0	411	1	1	0	2	408
VARIACIONES EN RESERVAS TÉCNICAS Y MATEMÁTICA	116	0	116	0	0	0	0	116
PRIMAS DEVENGADAS	526	0	526	1	1	0	2	524
GASTOS DE OPERACIÓN	134	0	134	4	0	0	4	131
(+) Gastos de Adquisición	73	0	73	0	0	0	0	73
(+) Gastos de Administración	62	0	62	0	0	0	0	62
(-) Comisiones por Participación de Reaseguradores	0	0	0	4	0	0	4	4
SINIESTRALIDAD	309	0	309	120	1	0	120	189
(+) Por Obligaciones Contractuales	310	0	310	120	1	0	120	190
(-) Salvamentos y Recuperaciones	1	0	1	0	0	0	0	1
DERECHOS DE EMISIÓN DE PÓLIZAS	15	0	15	0	0	0	0	15
RESULTADO TÉCNICO	98	0	98	-123	1	0	-122	220
RESULTADO DE INVERSIONES	19	0	19	0	0	0	0	19
CARGOS POR FRACCIONAMIENTO	7	0	7	0	0	0	0	7
RESULTADO TÉCNICO y FINANCIERO	124	0	124	-123	1	0	-122	246
OTROS PRODUCTOS Y GASTOS	1	0	1	0	0	0	0	1
RESULTADO EN OPERACIÓN DE SEGUROS	125	0	125	-123	1	0	-122	247
DE EJERCICIOS ANTERIORES (Neto)	- 2	0	- 2	0	0	0	0	- 2
RESULTADO DEL PERÍODO	122	0	122	-123	1	0	-122	244
IMPUESTO SOBRE LA RENTA	19	0	19	0	0	0	0	19
RESULTADO DESPUÉS DE IMPUESTOS	104	0	104	-123	1	0	-122	226
ÍNDICES TÉCNICOS Y FINANCIEROS	SEGURO DIRECTO	REASEGURO TOMADO	SUB - TOTAL	REASEGURO PROPORCIONAL	REASEGURO NO PROPORCIONAL	CATASTRÓFICO	SUB - TOTAL	SEGURO RETENIDO
Relación Gastos de Operación - Primas Devengadas	26%	0%	26%	619%	0%	0%	181%	25%
Relación Siniestralidad - Primas Devengadas	59%	0%	59%	18,816%	41%	0%	5,512%	36%
Relación Derechos de Emisión - Primas Devengadas	3%	0%	3%	0%	0%	0%	0%	3%
Relación Combinada	81%	0%	81%	19,435%	41%	0%	5,693%	58%
Relación Resultado Técnico - Primas Devengadas	19%	0%	19%	-19,335%	59%	100%	-5,593%	42%
Relación Resultado Técnico Financiero - Primas Devengadas	24%	0%	24%	-19,335%	59%	100%	-5,593%	47%
Relación Resultado del Ramo - Primas Devengadas	20%	0%	20%	-19,335%	59%	100%	-5,593%	43%

EMPRESAS DE SEGUROS

ESTADO DE RESULTADOS TÉCNICOS DEL RAMO DE AVIACIÓN

DEL 01 DE ENERO AL 31 DE DICIEMBRE DE 2010

(En miles de Quetzales)

DESCRIPCIÓN	SEGURO DIRECTO (1)	REASEGURO TOMADO (2)	SUB - TOTAL (3) = (1) + (2)	REASEGURO PROPORCIONAL (4)	REASEGURO NO PROPORCIONAL (5)	CATASTRÓFICO (6)	SUB - TOTAL (7)=(4)+(5)+(6)	SEGURO RETENIDO (8)=(3)-(7)
PRIMAS NETAS EMITIDAS	50,234	23	50,257	40,915	188	0	41,103	9,154
VARIACIONES EN RESERVAS TÉCNICAS Y MATEMÁTICA	-165	0	-165	0	0	0	0	-165
PRIMAS DEVENGADAS	50,069	23	50,092	40,915	188	0	41,103	8,989
GASTOS DE OPERACIÓN	7,546	4	7,550	1,660	0	0	1,660	5,890
(+) Gastos de Adquisición	4,130	4	4,134	0	0	0	0	4,134
(+) Gastos de Administración	3,416	0	3,416	0	0	0	0	3,416
(-) Comisiones por Participación de Reaseguradores	0	0	0	1,660	0	0	1,660	1,660
SINIESTRALIDAD	91,902	0	91,902	87,306	1,744	0	89,050	2,853
(+) Por Obligaciones Contractuales	92,363	0	92,363	87,671	1,744	0	89,415	2,948
(-) Salvamentos y Recuperaciones	461	0	461	365	0	0	365	95
DERECHOS DE EMISIÓN DE PÓLIZAS	2,548	0	2,548	0	0	0	0	2,548
RESULTADO TÉCNICO	-46,831	19	-46,812	-48,051	-1,556	0	-49,607	2,795
RESULTADO DE INVERSIONES	383	0	383	0	0	0	0	383
CARGOS POR FRACCIONAMIENTO	580	0	580	0	0	0	0	580
RESULTADO TÉCNICO y FINANCIERO	-45,868	19	-45,849	-48,051	-1,556	0	-49,607	3,758
OTROS PRODUCTOS Y GASTOS	-33	0	-33	0	0	0	0	-33
RESULTADO EN OPERACIÓN DE SEGUROS	-45,901	19	-45,882	-48,051	-1,556	0	-49,607	3,725
DE EJERCICIOS ANTERIORES (Neto)	-57	0	-57	0	0	0	0	-57
RESULTADO DEL PERÍODO	-45,958	19	-45,939	-48,051	-1,556	0	-49,607	3,668
IMPUESTO SOBRE LA RENTA	723	0	723	0	0	0	0	723
RESULTADO DESPUÉS DE IMPUESTOS	-46,681	19	-46,662	-48,051	-1,556	0	-49,607	2,945
ÍNDICES TÉCNICOS Y FINANCIEROS	SEGURO DIRECTO	REASEGURO TOMADO	SUB - TOTAL	REASEGURO PROPORCIONAL	REASEGURO NO PROPORCIONAL	CATASTRÓFICO	SUB - TOTAL	SEGURO RETENIDO
Relación Gastos de Operación - Primas Devengadas	15%	17%	15%	4%	0%	0%	4%	66%
Relación Siniestralidad - Primas Devengadas	184%	0%	183%	213%	928%	0%	217%	32%
Relación Derechos de Emisión - Primas Devengadas	5%	0%	5%	0%	0%	0%	0%	28%
Relación Combinada	194%	17%	193%	217%	928%	0%	221%	69%
Relación Resultado Técnico - Primas Devengadas	-94%	83%	-93%	-117%	-828%	0%	-121%	31%
Relación Resultado Técnico Financiero - Primas Devengadas	-92%	83%	-92%	-117%	-828%	0%	-121%	42%
Relación Resultado del Ramo - Primas Devengadas	-93%	83%	-93%	-117%	-828%	0%	-121%	33%

EMPRESAS DE SEGUROS

ESTADO DE RESULTADOS TÉCNICOS DEL RAMO DE RESPONSABILIDAD CIVIL

DEL 01 DE ENERO AL 31 DE DICIEMBRE DE 2010

(En miles de Quetzales)

DESCRIPCIÓN	SEGURO DIRECTO (1)	REASEGURO TOMADO (2)	SUB - TOTAL (3) = (1) + (2)	REASEGURO PROPORCIONAL (4)	REASEGURO NO PROPORCIONAL (5)	CATASTRÓFICO (6)	SUB - TOTAL (7)=(4)+(5)+(6)	SEGURO RETENIDO (8)=(3)-(7)
PRIMAS NETAS EMITIDAS	74,966	1,047	76,013	44,542	1,413	-15	45,940	30,073
VARIACIONES EN RESERVAS TÉCNICAS Y MATEMÁTICA	-269	8	-260	0	0	0	0	-260
PRIMAS DEVENGADAS	74,698	1,055	75,753	44,542	1,413	-15	45,940	29,813
GASTOS DE OPERACIÓN	19,016	68	19,084	4,798	67	0	4,865	14,219
(+) Gastos de Adquisición	9,330	26	9,356	0	0	0	0	9,356
(+) Gastos de Administración	9,686	42	9,728	0	0	0	0	9,728
(-) Comisiones por Participación de Reaseguradores	0	0	0	4,798	67	0	4,865	4,865
SINIESTRALIDAD	29,399	199	29,598	9,807	4,226	0	14,032	15,566
(+) Por Obligaciones Contractuales	29,744	199	29,943	9,825	4,226	0	14,051	15,892
(-) Salvamentos y Recuperaciones	344	0	344	19	0	0	19	326
DERECHOS DE EMISIÓN DE PÓLIZAS	3,539	0	3,539	0	0	0	0	3,539
RESULTADO TÉCNICO	29,821	788	30,609	29,937	-2,879	-15	27,043	3,566
RESULTADO DE INVERSIONES	2,604	0	2,604	0	0	0	0	2,604
CARGOS POR FRACCIONAMIENTO	678	0	678	0	0	0	0	678
RESULTADO TÉCNICO y FINANCIERO	33,103	788	33,891	29,937	-2,879	-15	27,043	6,848
OTROS PRODUCTOS Y GASTOS	292	0	292	0	0	0	0	292
RESULTADO EN OPERACIÓN DE SEGUROS	33,395	788	34,183	29,937	-2,879	-15	27,043	7,140
DE EJERCICIOS ANTERIORES (Neto)	175	0	175	0	0	0	0	175
RESULTADO DEL PERÍODO	33,570	788	34,359	29,937	-2,879	-15	27,043	7,316
IMPUESTO SOBRE LA RENTA	1,099	0	1,099	0	0	0	0	1,099
RESULTADO DESPUÉS DE IMPUESTOS	32,471	788	33,259	29,937	-2,879	-15	27,043	6,217
ÍNDICES TÉCNICOS Y FINANCIEROS	SEGURO DIRECTO	REASEGURO TOMADO	SUB - TOTAL	REASEGURO PROPORCIONAL	REASEGURO NO PROPORCIONAL	CATASTRÓFICO	SUB - TOTAL	SEGURO RETENIDO
Relación Gastos de Operación - Primas Devengadas	25%	6%	25%	11%	5%	0%	11%	48%
Relación Siniestralidad - Primas Devengadas	39%	19%	39%	22%	299%	0%	31%	52%
Relación Derechos de Emisión - Primas Devengadas	5%	0%	5%	0%	0%	0%	0%	12%
Relación Combinada	60%	25%	60%	33%	304%	0%	41%	88%
Relación Resultado Técnico - Primas Devengadas	40%	75%	40%	67%	-204%	100%	59%	12%
Relación Resultado Técnico Financiero - Primas Devengadas	44%	75%	45%	67%	-204%	100%	59%	23%
Relación Resultado del Ramo - Primas Devengadas	43%	75%	44%	67%	-204%	100%	59%	21%

EMPRESAS DE SEGUROS
ESTADO DE RESULTADOS TÉCNICOS DEL RAMO DE SEGURO OBLIGATORIO LEY DE TRÁNSITO
DEL 01 DE ENERO AL 31 DE DICIEMBRE DE 2010
(En miles de Quetzales)

DESCRIPCIÓN	SEGURO DIRECTO (1)	REASEGURO TOMADO (2)	SUB - TOTAL (3) = (1) + (2)	REASEGURO PROPORCIONAL (4)	REASEGURO NO PROPORCIONAL (5)	CATASTRÓFICO (6)	SUB - TOTAL (7)=(4)+(5)+(6)	SEGURO RETENIDO (8)=(3)-(7)
PRIMAS NETAS EMITIDAS	26,843	2,824	29,667	3,097	1,258	0	4,355	25,313
VARIACIONES EN RESERVAS TÉCNICAS Y MATEMÁTICA	115	0	115	0	0	0	0	115
PRIMAS DEVENGADAS	26,959	2,824	29,783	3,097	1,258	0	4,355	25,428
GASTOS DE OPERACIÓN	9,569	359	9,928	613	0	0	613	9,315
(+) Gastos de Adquisición	3,106	0	3,106	0	0	0	0	3,106
(+) Gastos de Administración	6,463	359	6,822	0	0	0	0	6,822
(-) Comisiones por Participación de Reaseguradores	0	0	0	613	0	0	613	613
SINIESTRALIDAD	8,220	1,158	9,378	916	-52	0	865	8,514
(+) Por Obligaciones Contractuales	8,220	1,158	9,378	916	-52	0	865	8,514
(-) Salvamentos y Recuperaciones	0	0	0	0	0	0	0	0
DERECHOS DE EMISIÓN DE PÓLIZAS	1,369	0	1,369	0	0	0	0	1,369
RESULTADO TÉCNICO	10,538	1,307	11,845	1,568	1,309	0	2,878	8,968
RESULTADO DE INVERSIONES	1,158	0	1,158	0	0	0	0	1,158
CARGOS POR FRACCIONAMIENTO	137	0	137	0	0	0	0	137
RESULTADO TÉCNICO y FINANCIERO	11,833	1,307	13,140	1,568	1,309	0	2,878	10,263
OTROS PRODUCTOS Y GASTOS	-172	0	-172	0	0	0	0	-172
RESULTADO EN OPERACIÓN DE SEGUROS	11,662	1,307	12,969	1,568	1,309	0	2,878	10,091
DE EJERCICIOS ANTERIORES (Neto)	-144	0	-144	0	0	0	0	-144
RESULTADO DEL PERÍODO	11,517	1,307	12,824	1,568	1,309	0	2,878	9,947
IMPUESTO SOBRE LA RENTA	1,591	0	1,591	0	0	0	0	1,591
RESULTADO DESPUÉS DE IMPUESTOS	9,926	1,307	11,233	1,568	1,309	0	2,878	8,355
ÍNDICES TÉCNICOS Y FINANCIEROS	SEGURO DIRECTO	REASEGURO TOMADO	SUB - TOTAL	REASEGURO PROPORCIONAL	REASEGURO NO PROPORCIONAL	CATASTRÓFICO	SUB - TOTAL	SEGURO RETENIDO
Relación Gastos de Operación - Primas Devengadas		35%	13%	33%	20%	0%	14%	37%
Relación Siniestralidad - Primas Devengadas		30%	41%	31%	30%	-4%	20%	33%
Relación Derechos de Emisión - Primas Devengadas		5%	0%	5%	0%	0%	0%	5%
Relación Combinada		61%	54%	60%	49%	-4%	34%	65%
Relación Resultado Técnico - Primas Devengadas		39%	46%	40%	51%	104%	66%	35%
Relación Resultado Técnico Financiero - Primas Devengadas		44%	46%	44%	51%	104%	66%	40%
Relación Resultado del Ramo - Primas Devengadas		37%	46%	38%	51%	104%	66%	33%

EMPRESAS DE SEGUROS
ESTADO DE RESULTADOS TÉCNICOS DEL RAMO DE RIESGOS TÉCNICOS
DEL 01 DE ENERO AL 31 DE DICIEMBRE DE 2010
(En miles de Quetzales)

DESCRIPCIÓN	SEGURO DIRECTO (1)	REASEGURO TOMADO (2)	SUB - TOTAL (3) = (1) + (2)	REASEGURO PROPORCIONAL (4)	REASEGURO NO PROPORCIONAL (5)	CATASTRÓFICO (6)	SUB - TOTAL (7)=(4)+(5)+(6)	SEGURO RETENIDO (8)=(3)-(7)
PRIMAS NETAS EMITIDAS	102,033	345	102,378	65,631	1,551	2,619	69,800	32,578
VARIACIONES EN RESERVAS TÉCNICAS Y MATEMÁTICA	761	-24	737	0	0	0	0	737
PRIMAS DEVENGADAS	102,794	321	103,115	65,631	1,551	2,619	69,800	33,315
GASTOS DE OPERACIÓN	17,892	3	17,895	4,558	72	0	4,630	13,265
(+) Gastos de Adquisición	7,905	8	7,913	0	0	0	0	7,913
(+) Gastos de Administración	9,987	- 5	9,982	0	0	0	0	9,982
(-) Comisiones por Participación de Reaseguradores	0	0	0	4,558	72	0	4,630	4,630
SINIESTRALIDAD	50,582	447	51,029	24,542	7,221	0	31,763	19,266
(+) Por Obligaciones Contractuales	52,042	447	52,489	24,850	7,221	0	32,071	20,418
(-) Salvamentos y Recuperaciones	1,460	0	1,460	308	0	0	308	1,152
DERECHOS DE EMISIÓN DE PÓLIZAS	4,722	0	4,722	0	0	0	0	4,722
RESULTADO TÉCNICO	39,042	-129	38,913	36,531	-5,743	2,619	33,406	5,507
RESULTADO DE INVERSIONES	1,629	0	1,629	0	0	0	0	1,629
CARGOS POR FRACCIONAMIENTO	1,563	0	1,563	0	0	0	0	1,563
RESULTADO TÉCNICO y FINANCIERO	42,234	-129	42,105	36,531	-5,743	2,619	33,406	8,699
OTROS PRODUCTOS Y GASTOS	- 6	0	- 6	0	0	0	0	- 6
RESULTADO EN OPERACIÓN DE SEGUROS	42,228	-129	42,099	36,531	-5,743	2,619	33,406	8,693
DE EJERCICIOS ANTERIORES (Neto)	63	0	63	0	0	0	0	63
RESULTADO DEL PERÍODO	42,291	-129	42,162	36,531	-5,743	2,619	33,406	8,756
IMPUESTO SOBRE LA RENTA	1,301	0	1,301	0	0	0	0	1,301
RESULTADO DESPUÉS DE IMPUESTOS	40,990	-129	40,861	36,531	-5,743	2,619	33,406	7,455
ÍNDICES TÉCNICOS Y FINANCIEROS	SEGURO DIRECTO	REASEGURO TOMADO	SUB - TOTAL	REASEGURO PROPORCIONAL	REASEGURO NO PROPORCIONAL	CATASTRÓFICO	SUB - TOTAL	SEGURO RETENIDO
Relación Gastos de Operación - Primas Devengadas		17%	1%	17%	7%	5%	7%	40%
Relación Siniestralidad - Primas Devengadas		49%	139%	49%	37%	466%	46%	58%
Relación Derechos de Emisión - Primas Devengadas		5%	0%	5%	0%	0%	0%	14%
Relación Combinada		62%	140%	62%	44%	470%	52%	83%
Relación Resultado Técnico - Primas Devengadas		38%	-40%	38%	56%	-370%	48%	17%
Relación Resultado Técnico Financiero - Primas Devengadas		41%	-40%	41%	56%	-370%	48%	26%
Relación Resultado del Ramo - Primas Devengadas		40%	-40%	40%	56%	-370%	48%	22%

EMPRESAS DE SEGUROS

ESTADO DE RESULTADOS TÉCNICOS DEL RAMO DE SEGURO AGRÍCOLA

DEL 01 DE ENERO AL 31 DE DICIEMBRE DE 2010

(En miles de Quetzales)

DESCRIPCIÓN	SEGURO DIRECTO (1)	REASEGURO TOMADO (2)	SUB - TOTAL (3) = (1) + (2)	REASEGURO PROPORCIONAL (4)	REASEGURO NO PROPORCIONAL (5)	CATASTRÓFICO (6)	SUB - TOTAL (7)=(4)+(5)+(6)	SEGURO RETENIDO (8)=(3)-(7)
PRIMAS NETAS EMITIDAS	8,359	294	8,653	6,192	0	0	6,192	2,461
VARIACIONES EN RESERVAS TÉCNICAS Y MATEMÁTICA	156	0	156	0	0	0	0	156
PRIMAS DEVENGADAS	8,515	294	8,809	6,192	0	0	6,192	2,617
GASTOS DE OPERACIÓN	3,453	35	3,488	0	0	0	0	3,488
(+) Gastos de Adquisición	2,444	0	2,444	0	0	0	0	2,444
(+) Gastos de Administración	1,009	35	1,045	0	0	0	0	1,045
(-) Comisiones por Participación de Reaseguradores	0	0	0	0	0	0	0	0
SINIESTRALIDAD	14,590	0	14,590	13,291	0	0	13,291	1,299
(+) Por Obligaciones Contractuales	14,590	0	14,590	13,291	0	0	13,291	1,299
(-) Salvamentos y Recuperaciones	0	0	0	0	0	0	0	0
DERECHOS DE EMISIÓN DE PÓLIZAS	418	0	418	0	0	0	0	418
RESULTADO TÉCNICO	-9,109	258	-8,851	-7,099	0	0	-7,099	-1,752
RESULTADO DE INVERSIONES	69	0	69	0	0	0	0	69
CARGOS POR FRACCIONAMIENTO	0	0	0	0	0	0	0	0
RESULTADO TÉCNICO y FINANCIERO	-9,040	258	-8,782	-7,099	0	0	-7,099	-1,683
OTROS PRODUCTOS Y GASTOS	-50	0	-50	0	0	0	0	-50
RESULTADO EN OPERACIÓN DE SEGUROS	-9,091	258	-8,832	-7,099	0	0	-7,099	-1,734
DE EJERCICIOS ANTERIORES (Neto)	0	0	0	0	0	0	0	0
RESULTADO DEL PERÍODO	-9,091	258	-8,832	-7,099	0	0	-7,099	-1,734
IMPUESTO SOBRE LA RENTA	0	0	0	0	0	0	0	0
RESULTADO DESPUÉS DE IMPUESTOS	-9,091	258	-8,832	-7,099	0	0	-7,099	-1,734
ÍNDICES TÉCNICOS Y FINANCIEROS	SEGURO DIRECTO	REASEGURO TOMADO	SUB - TOTAL	REASEGURO PROPORCIONAL	REASEGURO NO PROPORCIONAL	CATASTRÓFICO	SUB - TOTAL	SEGURO RETENIDO
Relación Gastos de Operación - Primas Devengadas	41%	12%	40%	0%	0%	0%	0%	133%
Relación Siniestralidad - Primas Devengadas	171%	0%	166%	215%	0%	0%	215%	50%
Relación Derechos de Emisión - Primas Devengadas	5%	0%	5%	0%	0%	0%	0%	16%
Relación Combinada	207%	12%	200%	215%	0%	0%	215%	167%
Relación Resultado Técnico - Primas Devengadas	-107%	88%	-100%	-115%	0%	0%	-115%	-67%
Relación Resultado Técnico Financiero - Primas Devengadas	-106%	88%	-100%	-115%	0%	0%	-115%	-64%
Relación Resultado del Ramo - Primas Devengadas	-107%	88%	-100%	-115%	0%	0%	-115%	-66%

EMPRESAS DE SEGUROS

ESTADO DE RESULTADOS TÉCNICOS DEL RAMO DE DIVERSOS

DEL 01 DE ENERO AL 31 DE DICIEMBRE DE 2010

(En miles de Quetzales)

DESCRIPCIÓN	SEGURO DIRECTO (1)	REASEGURO TOMADO (2)	SUB - TOTAL (3) = (1) + (2)	REASEGURO PROPORCIONAL (4)	REASEGURO NO PROPORCIONAL (5)	CATASTRÓFICO (6)	SUB - TOTAL (7)=(4)+(5)+(6)	SEGURO RETENIDO (8)=(3)-(7)
PRIMAS NETAS EMITIDAS	53,370	3,972	57,343	35,004	1,280	17	36,301	21,041
VARIACIONES EN RESERVAS TÉCNICAS Y MATEMÁTICA	-640	- 6	-646	0	0	0	0	-646
PRIMAS DEVENGADAS	52,730	3,967	56,697	35,004	1,280	17	36,301	20,396
GASTOS DE OPERACIÓN	16,137	164	16,300	5,727	46	0	5,773	10,528
(+) Gastos de Adquisición	5,485	150	5,635	0	0	0	0	5,635
(+) Gastos de Administración	10,652	13	10,665	0	0	0	0	10,665
(-) Comisiones por Participación de Reaseguradores	0	0	0	5,727	46	0	5,773	5,773
SINIESTRALIDAD	16,566	2,783	19,349	12,277	0	0	12,277	7,073
(+) Por Obligaciones Contractuales	17,095	2,783	19,878	12,277	0	0	12,277	7,602
(-) Salvamentos y Recuperaciones	529	0	529	0	0	0	0	529
DERECHOS DE EMISIÓN DE PÓLIZAS	2,515	0	2,515	0	0	0	0	2,515
RESULTADO TÉCNICO	22,542	1,020	23,562	17,001	1,234	17	18,252	5,310
RESULTADO DE INVERSIONES	1,740	0	1,740	0	0	0	0	1,740
CARGOS POR FRACCIONAMIENTO	643	0	643	0	0	0	0	643
RESULTADO TÉCNICO y FINANCIERO	24,925	1,020	25,945	17,001	1,234	17	18,252	7,693
OTROS PRODUCTOS Y GASTOS	-321	0	-321	0	0	0	0	-321
RESULTADO EN OPERACIÓN DE SEGUROS	24,604	1,020	25,624	17,001	1,234	17	18,252	7,372
DE EJERCICIOS ANTERIORES (Neto)	5	0	5	0	0	0	0	5
RESULTADO DEL PERÍODO	24,608	1,020	25,629	17,001	1,234	17	18,252	7,376
IMPUESTO SOBRE LA RENTA	2,135	0	2,135	0	0	0	0	2,135
RESULTADO DESPUÉS DE IMPUESTOS	22,473	1,020	23,494	17,001	1,234	17	18,252	5,241
ÍNDICES TÉCNICOS Y FINANCIEROS	SEGURO DIRECTO	REASEGURO TOMADO	SUB - TOTAL	REASEGURO PROPORCIONAL	REASEGURO NO PROPORCIONAL	CATASTRÓFICO	SUB - TOTAL	SEGURO RETENIDO
Relación Gastos de Operación - Primas Devengadas	31%	4%	29%	16%	4%	0%	16%	52%
Relación Siniestralidad - Primas Devengadas	31%	70%	34%	35%	0%	0%	34%	35%
Relación Derechos de Emisión - Primas Devengadas	5%	0%	4%	0%	0%	0%	0%	12%
Relación Combinada	57%	74%	58%	51%	4%	0%	50%	74%
Relación Resultado Técnico - Primas Devengadas	43%	26%	42%	49%	96%	100%	50%	26%
Relación Resultado Técnico Financiero - Primas Devengadas	47%	26%	46%	49%	96%	100%	50%	38%
Relación Resultado del Ramo - Primas Devengadas	43%	26%	41%	49%	96%	100%	50%	26%

EMPRESAS DE SEGUROS

ESTADO DE RESULTADOS TÉCNICOS DEL RAMO DE CONSOLIDADO DE DAÑOS

DEL 01 DE ENERO AL 31 DE DICIEMBRE DE 2010

(En miles de Quetzales)

DESCRIPCIÓN	SEGURO DIRECTO (1)	REASEGURO TOMADO (2)	SUB - TOTAL (3) = (1) + (2)	REASEGURO PROPORCIONAL (4)	REASEGURO NO PROPORCIONAL (5)	CATASTRÓFICO (6)	SUB - TOTAL (7)=(4)+(5)+(6)	SEGURO RETENIDO (8)=(3)-(7)
PRIMAS NETAS EMITIDAS	2,199,903	29,652	2,229,555	784,727	57,815	72,567	915,109	1,314,446
VARIACIONES EN RESERVAS TÉCNICAS Y MATEMÁTICA	-14,450	-3,853	-18,303	0	0	0	0	-18,303
PRIMAS DEVENGADAS	2,185,453	25,799	2,211,252	784,727	57,815	72,567	915,109	1,296,143
GASTOS DE OPERACIÓN	609,947	2,834	612,781	80,922	444	0	81,365	531,416
(+) Gastos de Adquisición	323,113	1,769	324,882	0	0	0	0	324,882
(+) Gastos de Administración	286,834	1,065	287,899	0	0	0	0	287,899
(-) Comisiones por Participación de Reaseguradores	0	0	0	80,922	444	0	81,365	81,365
SINIESTRALIDAD	1,578,133	9,598	1,587,730	711,813	55,484	14,504	781,801	805,929
(+) Por Obligaciones Contractuales	1,687,756	9,626	1,697,381	716,882	55,484	14,504	786,870	910,512
(-) Salvamentos y Recuperaciones	109,623	28	109,651	5,069	0	0	5,069	104,583
DERECHOS DE EMISIÓN DE PÓLIZAS	105,915	0	105,915	0	0	0	0	105,915
RESULTADO TÉCNICO	103,288	13,367	116,655	-8,008	1,887	58,063	51,942	64,713
RESULTADO DE INVERSIONES	75,448	0	75,448	0	0	0	0	75,448
CARGOS POR FRACCIONAMIENTO	37,126	0	37,126	0	0	0	0	37,126
RESULTADO TÉCNICO y FINANCIERO	215,862	13,367	229,229	-8,008	1,887	58,063	51,942	177,287
OTROS PRODUCTOS Y GASTOS	17,463	0	17,463	0	0	0	0	17,463
RESULTADO EN OPERACIÓN DE SEGUROS	233,325	13,367	246,692	-8,008	1,887	58,063	51,942	194,750
DE EJERCICIOS ANTERIORES (Neto)	-309	0	-309	0	0	0	0	-309
RESULTADO DEL PERÍODO	233,016	13,367	246,384	-8,008	1,887	58,063	51,942	194,442
IMPUESTO SOBRE LA RENTA	46,288	0	46,288	0	0	0	0	46,288
RESULTADO DESPUÉS DE IMPUESTOS	186,729	13,367	200,096	-8,008	1,887	58,063	51,942	148,154
ÍNDICES TÉCNICOS Y FINANCIEROS	SEGURO DIRECTO	REASEGURO TOMADO	SUB - TOTAL	REASEGURO PROPORCIONAL	REASEGURO NO PROPORCIONAL	CATASTRÓFICO	SUB - TOTAL	SEGURO RETENIDO
Relación Gastos de Operación - Primas Devengadas		28%	11%	28%	10%	1%	0%	41%
Relación Siniestralidad - Primas Devengadas		72%	37%	72%	91%	96%	20%	62%
Relación Derechos de Emisión - Primas Devengadas		5%	0%	5%	0%	0%	0%	8%
Relación Combinada		95%	48%	95%	101%	97%	20%	95%
Relación Resultado Técnico - Primas Devengadas		5%	52%	5%	-1%	3%	80%	5%
Relación Resultado Técnico Financiero - Primas Devengadas		10%	52%	10%	-1%	3%	80%	14%
Relación Resultado del Ramo - Primas Devengadas		9%	52%	9%	-1%	3%	80%	11%

EMPRESAS DE SEGUROS

ESTADO DE RESULTADOS TÉCNICOS DEL RAMO DE CONSOLIDADO

DEL 01 DE ENERO AL 31 DE DICIEMBRE DE 2010

(En miles de Quetzales)

DESCRIPCIÓN	SEGURO DIRECTO (1)	REASEGURO TOMADO (2)	SUB - TOTAL (3) = (1) + (2)	REASEGURO PROPORCIONAL (4)	REASEGURO NO PROPORCIONAL (5)	CATASTRÓFICO (6)	SUB - TOTAL (7)=(4)+(5)+(6)	SEGURO RETENIDO (8)=(3)-(7)
PRIMAS NETAS EMITIDAS	3,804,986	110,626	3,915,612	1,093,020	89,216	73,197	1,255,433	2,660,179
VARIACIONES EN RESERVAS TÉCNICAS Y MATEMÁTICA	-132,061	-4,116	-136,177	0	0	0	0	-136,177
PRIMAS DEVENGADAS	3,672,924	106,510	3,779,434	1,093,020	89,216	73,197	1,255,433	2,524,002
GASTOS DE OPERACIÓN	1,062,006	3,455	1,065,461	125,772	512	0	126,285	939,176
(+) Gastos de Adquisición	560,700	2,390	563,091	0	0	0	0	563,091
(+) Gastos de Administración	501,306	1,065	502,370	0	0	0	0	502,370
(-) Comisiones por Participación de Reaseguradores	0	0	0	125,772	512	0	126,285	126,285
SINIESTRALIDAD	2,545,594	79,658	2,625,252	895,471	66,419	14,504	976,394	1,648,858
(+) Por Obligaciones Contractuales	2,656,554	79,686	2,736,239	900,539	66,419	14,504	981,462	1,754,777
(-) Salvamentos y Recuperaciones	110,959	28	110,987	5,069	0	0	5,069	105,919
DERECHOS DE EMISIÓN DE PÓLIZAS	111,673	0	111,673	0	0	0	0	111,673
RESULTADO TÉCNICO	176,997	23,397	200,394	71,777	22,285	58,693	152,754	47,640
RESULTADO DE INVERSIONES	229,618	0	229,618	0	0	0	0	229,618
CARGOS POR FRACCIONAMIENTO	45,705	0	45,705	0	0	0	0	45,705
RESULTADO TÉCNICO y FINANCIERO	452,320	23,397	475,717	71,777	22,285	58,693	152,754	322,963
OTROS PRODUCTOS Y GASTOS	27,060	0	27,060	0	0	0	0	27,060
RESULTADO EN OPERACIÓN DE SEGUROS	479,380	23,397	502,777	71,777	22,285	58,693	152,754	350,023
DE EJERCICIOS ANTERIORES (Neto)	-2,311	0	-2,311	0	0	0	0	-2,311
RESULTADO DEL PERÍODO	477,069	23,397	500,466	71,777	22,285	58,693	152,754	347,712
IMPUESTO SOBRE LA RENTA	92,733	0	92,733	0	0	0	0	92,733
RESULTADO DESPUÉS DE IMPUESTOS	384,336	23,397	407,733	71,777	22,285	58,693	152,754	254,979
ÍNDICES TÉCNICOS Y FINANCIEROS	SEGURO DIRECTO	REASEGURO TOMADO	SUB - TOTAL	REASEGURO PROPORCIONAL	REASEGURO NO PROPORCIONAL	CATASTRÓFICO	SUB - TOTAL	SEGURO RETENIDO
Relación Gastos de Operación - Primas Devengadas		29%	3%	28%	12%	1%	0%	37%
Relación Siniestralidad - Primas Devengadas		69%	75%	69%	82%	74%	20%	65%
Relación Derechos de Emisión - Primas Devengadas		3%	0%	3%	0%	0%	0%	4%
Relación Combinada		95%	78%	95%	93%	75%	20%	98%
Relación Resultado Técnico - Primas Devengadas		5%	22%	5%	7%	25%	80%	2%
Relación Resultado Técnico Financiero - Primas Devengadas		12%	22%	13%	7%	25%	80%	13%
Relación Resultado del Ramo - Primas Devengadas		10%	22%	11%	7%	25%	80%	10%

EMPRESAS DE SEGUROS

PRIMAS NETAS DE RETENCIÓN DEL 1 DE ENERO AL 31 DE DICIEMBRE DE 2010

(En Miles de Quetzales)

RAMO	Primas Directas	Devoluciones	Cancelaciones	Primas Directas Netas	Primas de Reaseguro Tomado Local	Primas de Reaseguro Tomado del Exterior	Devoluciones por Reaseguro Tomado	Cancelaciones por Reaseguro Tomado	Primas Netas Totales	Primas de Reaseguro Cedido	RETENCIÓN	
											Primas Netas	%
	1	2	3	4=(1-(2+3))	5	6	7	8	9=(4+5+6-(7+8))	10	11=(9-10)	12=(11/9)*100
TOTAL	4,758,186	94,732	858,467	3,804,986	33,020	80,196	510	2,080	3,915,612	1,255,433	2,660,179	68
SEGURO DE VIDA	801,382	19,593	37,249	744,540	248	17,882	0	17	762,653	196,867	565,786	74
Planes Populares	1	0	0	1	0	0	0	0	1	0	1	100
Planes Individuales	200,538	-370	5,352	195,556	0	0	0	5	195,551	30,568	164,983	84
Planes Colectivos	599,271	19,963	31,896	547,412	248	17,882	0	13	565,529	166,299	399,230	71
Rentas y Pensiones	1,571	0	0	1,571	0	0	0	0	1,571	0	1,571	100
ACCIDENTES Y ENFERMEDADES	941,817	21,747	59,527	860,543	2,565	60,281	3	0	923,387	143,457	779,930	84
Salud y Hospitalización	852,319	19,861	51,438	781,020	811	60,258	3	0	842,086	114,836	727,250	86
Accidentes Personales	86,883	1,697	8,088	77,097	1,755	23	0	0	78,874	27,965	50,909	65
Accidentes en Viajes	2,615	188	0	2,427	0	0	0	0	2,427	657	1,770	73
SEGURO DE DAÑOS	3,014,987	53,392	761,692	2,199,903	30,206	2,033	508	2,062	2,229,572	915,109	1,314,463	59
Incendio y Líneas Aliadas	407,980	11,316	63,302	333,363	5,080	1,022	77	313	339,076	287,161	51,914	15
Terremoto	406,210	13,254	63,260	329,697	5,491	248	76	309	335,051	290,073	44,978	13
Vehículos Automotores	1,501,535	22,179	518,738	960,617	8,357	330	222	901	968,182	26,118	942,064	97
Transportes	230,437	2,634	35,121	192,682	2,114	19	44	181	194,589	61,053	133,536	69
Robo y Hurto	71,881	98	9,368	62,415	105	32	14	59	62,480	44,657	17,823	29
Servicio y Conservación de Activos Fijos	2,102	15	232	1,855	1	0	0	2	1,854	1,162	692	37
Cascos Marítimos	3,620	10	552	3,058	5	0	1	3	3,060	1,192	1,868	61
Rotura de Cristales	502	2	89	411	0	0	0	0	410	2	408	99
Aviación	67,105	898	15,973	50,234	55	0	12	47	50,230	41,103	9,128	18
Responsabilidad Civil	90,557	1,015	14,576	74,966	1,389	33	17	70	76,301	45,940	30,361	40
Seguro Obligatorio Ley de Tránsito	28,733	110	1,780	26,843	2,824	0	6	25	29,636	4,355	25,281	85
Riesgos Técnicos	129,957	1,366	26,558	102,033	314	34	24	96	102,261	75,992	26,269	26
Diversos	74,369	496	12,144	61,729	4,471	314	14	58	66,442	36,301	30,141	45

EMPRESAS DE SEGUROS

SINIESTRALIDAD NETA DEL 1 DE ENERO AL 31 DE DICIEMBRE DE 2010

(En Miles de Quetzales)

RAMO	SINIESTROS 1/			Siniestros y Gastos Recup. por Reaseguro Cedido	SALVAMENTOS		Siniestralidad Neta	% De Siniestralidad Neta
	Directos	Reaseguro Tomado	Total		Seguro Directo 2/	Reaseguro Tomado		
	1	2	3=(1+2)	4	5	6	7=(3-(4+5+6))	8=(7/3)*100
TOTAL	-	2,661,622	2,741,308	981,462	110,959	28	1,648,858	60
SEGURO DE VIDA	338,800	7,295	346,095	98,941	0	0	247,154	71
Planes Populares	0	0	0	0	0	0	0	0
Planes Individuales	102,290	0	102,290	17,217	0	0	85,073	83
Planes Colectivos	236,510	7,295	243,805	81,724	0	0	162,080	66
Rentas y Pensiones	0	0	0	0	0	0	0	0
ACCIDENTES Y ENFERMEDADES	637,141	62,765	699,906	95,651	1,336	0	602,918	86
Salud y Hospitalización	612,677	61,973	674,650	89,586	1,219	0	583,845	87
Accidentes Personales	24,268	793	25,060	6,061	114	0	18,885	75
Accidentes en Viajes	195	0	195	4	4	0	188	96
SEGURO DE DAÑOS	1,685,681	9,626	1,695,307	786,870	109,623	28	798,786	47
Incendio y Líneas Aliadas	593,698	3,903	597,601	533,881	5,849	0	57,871	10
Terremoto	3,685	0	3,685	4,678	0	0	-993	-27
Vehículos Automotores	721,400	882	722,282	10,953	98,292	28	613,009	85
Transportes	131,860	254	132,113	67,918	2,688	0	61,508	47
Robo y Hurto	18,876	0	18,876	6,380	0	0	12,496	66
Servicio y Conservación de Activos Fijos	1,210	0	1,210	971	0	0	239	20
Cascos Marítimos	(102)	0	(102)	0	0	0	-102	100
Rotura de Cristales	310	0	310	120	1	0	189	61
Aviación	92,728	0	92,728	89,415	461	0	2,853	3
Responsabilidad Civil	29,762	199	29,961	14,051	344	0	15,566	52
Seguro Obligatorio Ley de Tránsito	8,220	1,158	9,378	865	0	0	8,514	91
Riegos Técnicos	52,350	447	52,796	45,362	1,460	0	5,975	11
Diversos	31,685	2,783	34,468	12,277	529	0	21,662	63

1/ Incluye Gastos de Ajuste de Siniestros

2/ Deducida la participación de los reaseguradores

EMPRESAS DE SEGUROS
MARGEN DE SOLVENCIA Y FONDO DE GARANTIA
AL 31 DE DICIEMBRE DE 2010
(Cifras en miles de Quetzales)

EMPRESAS	a/ MARGEN DE SOLVENCIA (1)	b/ FONDO DE GARANTÍA (2)	c/ PATRIMONIO TECNICO (3)	EXCESO / DEFICIENCIA	
				MARGEN DE SOLVENCIA (4 = 3 - 1)	FONDO DE GARANTÍA (5 = 3 - 2)
DEPARTAMENTO DE SEGUROS Y PREVISIÓN DE EL CRÉDITO HIPOTECARI	10,007	6,000	101,681	91,674	95,681
SEGUROS G&T, S. A.	85,219	28,406	272,218	186,999	243,812
ASEGURADORA MUNDIAL-COLECTIVOS EMPRESARIALES, S. A.	12,346	6,000	28,147	15,801	22,147
SEGUROS UNIVERSALES, S. A.	33,671	11,224	78,760	45,089	67,536
CHARTIS SEGUROS GUATEMALA, S. A.	8,154	6,000	73,214	65,060	67,214
COMPAÑÍA DE SEGUROS PANAMERICANA, S. A.	33,220	11,073	51,314	18,094	40,241
SEGUROS ALIANZA, S. A.	1,371	6,000	31,672	30,301	25,672
ASEGURADORA GENERAL, S. A.	54,310	18,103	128,452	74,142	110,349
SEGUROS EL ROBLE, S. A.	63,702	21,234	152,910	89,208	131,676
ASEGURADORA GUATEMALTECA, S. A.	4,260	6,000	24,257	19,997	18,257
SEGUROS DE OCCIDENTE, S. A.	32,566	10,855	65,046	32,480	54,191
ASEGURADORA LA CEIBA, S. A.	12,059	6,000	36,740	24,681	30,740
ASEGURADORA DE LOS TRABAJADORES, S. A.	2,404	6,000	31,522	29,118	25,522
COLUMNA, COMPAÑÍA DE SEGUROS, S. A.	10,869	6,000	57,718	46,849	51,718
MAPFRE SEGUROS GUATEMALA, S. A.	15,372	6,000	56,408	41,036	50,408
SEGUROS AGROMERCANTIL, S. A.	11,635	6,000	56,222	44,587	50,222
ASEGURADORA RURAL, S. A.	16,766	6,000	156,857	140,091	150,857
TOTAL	407,931	166,895	1,403,138	995,207	1,236,243

a/ Patrimonio que una empresa aseguradora debe mantener para garantizar su solvencia y cubrir situaciones extraordinarias derivadas de la operación del seguro.

b/ Mínimo (1/3) de margen de solvencia o el requerimiento legal de capital pagado para operar seguros, se utilizará el mayor.

c/ Está constituida por la diferencia entre activo y pasivo, tomando en cuenta las sobrevaluaciones de ambos conceptos contables, aunque no aparezcan registradas en el balance general de la aseguradora.

Nota: Información correspondiente al cuarto trimestre.

EMPRESAS DE SEGUROS

INDICADORES FINANCIEROS

ÁREA	INDICADOR	DEFINICIÓN	INTERPRETACIÓN
LIQUIDEZ	Liquidez (LIQ)	Es el cociente resultante de dividir los activos de corto plazo más las inversiones entre el pasivo exigible. $LIQ = \left(\frac{\text{Activos de Corto Plazo} + \text{Inversiones}}{\text{Pasivo Exigible}} \right) * 100$	Representa la proporción de activos de corto plazo más las inversiones, respecto del pasivo exigible.
	Indicador de Margen de Solvencia (IMS)	Se obtiene al dividir el patrimonio técnico entre el margen de solvencia. $IMS = \frac{\text{Patrimonio Técnico}}{\text{Margen de Solvencia}}$	Evidencia el número de veces que el Margen de Solvencia es cubierto por el Patrimonio Técnico. Un valor superior a 1, evidencia exceso del Patrimonio Técnico, mientras que inferior a 1, muestra insuficiencia del mismo.
SOLVENCIA	Indicador de Fondo de Garantía (IFG)	Se obtiene al dividir el patrimonio técnico entre el fondo de garantía. $IFG = \frac{\text{Patrimonio Técnico}}{\text{Fondo de Garantía}}$	Evidencia el número de veces que el Fondo de Garantía es cubierto por el Patrimonio Técnico. Un valor superior a 1, evidencia exceso del Patrimonio Técnico, mientras que inferior a 1, muestra insuficiencia del mismo.
	Patrimonio en relación a Activos (PA)	Es el cociente resultante de dividir el capital contable entre el activo neto. $PA = \left(\frac{\text{Capital Contable}}{\text{Activo}} \right) * 100$	Evidencia el inverso del grado de apalancamiento de la entidad.
RENTABILIDAD	Rentabilidad sobre Patrimonio (RP)	Es el cociente de la utilidad neta anualizada entre el capital contable. $RP = \left(\frac{\text{Utilidad Neta Anualizada}}{\text{Capital Contable}} \right) * 100$	Muestra la utilidad con respecto a los recursos de los accionistas. Este indicador se presenta siempre y cuando el capital contable sea positivo.
	Rentabilidad sobre Activos (RA)	Se calcula dividiendo la utilidad neta anualizada entre el activo neto. $RA = \left(\frac{\text{Utilidad Neta Anualizada}}{\text{Activo}} \right) * 100$	Corresponde a la utilidad con respecto a los recursos propios y ajenos de la entidad.
	Resultado de Operación de Seguros (RO)	Es el cociente resultante de dividir la utilidad (o pérdida) en operación entre las primas netas de retención devengadas. $RO = \left(\frac{\text{Utilidad o Pérdida de Operación}}{\text{Primas Netas de Retención Devengadas}} \right) * 100$	Representa la utilidad bruta en operación de la actividad aseguradora, en relación a las primas netas de retención devengadas.
SINIESTRALIDAD	Siniestralidad (SIN)	Se obtiene al dividir los gastos por obligaciones contractuales entre el total de primas netas y restar el valor resultante de la unidad. $SIN = \left(1 - \left(\frac{\text{Gastos por Obligaciones Contractuales}}{\text{Total Primas Netas}} \right) \right) * 100$	Indica el remanente del total de primas netas, una vez deducidos los gastos por obligaciones contractuales en que incurrió la entidad. También representa el índice de siniestralidad, restado de la unidad para otorgar mayor puntaje a la entidad con menores siniestros.

NOTA 1: Activos de Corto Plazo + Inversiones: (+)Inversiones (+)Disponibilidades (+)Primas por Cobrar (Neto) (+)Instituciones de Seguros (+)Deudores Varios (-)Compañías Reaseguradoras.

NOTA 2: Pasivos Exigibles: (+)Reservas Técnicas y Matemáticas (Sub-Total) (+)Obligaciones Contractuales pendientes de Pago (+)Instituciones de Seguros (+)Acreedores Varios (+)Documentos por Pagar (+)Préstamos por Pagar (+)Otros Pasivos (+)Créditos Diferidos (-)Compañías Reaseguradas.

NOTA 3: Los indicadores de mayor valor reflejan una mejor situación de la entidad en el rubro correspondiente.

NOTA 4: Los indicadores están expresados en porcentaje, a excepción de los relativos a Márgen de Solvencia y Fondo de Garantía.

NOTA 5: Utilidad Neta Anualizada = (Utilidad Neta *12 / Mes de que se trate)

EMPRESAS DE SEGUROS

INDICADORES FINANCIEROS AL 31 DE DICIEMBRE DE 2010

EMPRESAS	LIQUIDEZ	SOLVENCIA			RENTABILIDAD			SINIESTRALIDAD
	Liquidez	Indicador de Margen de Solvencia 1/	Indicador de Fondo de Garantía 1/	Patrimonio en relación a Activos 1/	Rentabilidad sobre Patrimonio	Rentabilidad sobre Activos	Resultado de Operación se Seguros	Siniestralidad
	(LIQ)	(IMS)	(IFG)	(PA)	(RP)	(RA)	(RO)	(SIN)
DEPARTAMENTO DE SEGUROS Y PREVISIÓN DE EL CRÉDITO HIPOTECAR	182.66	10.16	16.95	50.57	26.40	13.35	31.18	60.37
SEGUROS ALIANZA, S. A.	405.42	23.10	5.28	78.12	(4.20)	(3.28)	(34.82)	28.07
ASEGURADORA MUNDIAL-COLECTIVOS EMPRESARIALES, S. A.	171.29	2.28	4.69	44.03	5.71	2.51	2.01	24.78
SEGUROS G&T, S. A.	128.38	3.19	9.58	29.02	20.15	5.85	8.79	28.78
ASEGURADORA GENERAL, S. A.	121.92	2.37	7.10	21.95	17.72	3.89	7.31	10.87
SEGUROS DE OCCIDENTE, S. A.	111.12	2.00	5.99	13.83	5.66	0.78	2.94	43.96
CHARTIS SEGUROS GUATEMALA, S. A.	200.51	8.98	12.20	53.92	(3.08)	(1.66)	4.54	47.05
COMPAÑÍA DE SEGUROS PANAMERICANA, S. A.	112.55	1.54	4.63	13.24	23.23	3.08	13.31	43.79
SEGUROS UNIVERSALES, S. A.	124.87	2.34	7.02	27.90	10.68	2.98	3.06	36.14
ASEGURADORA LA CEIBA, S. A.	174.26	3.05	6.12	46.38	13.86	6.43	11.54	45.61
SEGUROS EL ROBLE, S. A.	100.68	2.40	7.20	20.54	22.25	4.57	6.99	15.76
ASEGURADORA GUATEMALTECA, S. A.	184.91	5.69	4.04	47.08	27.64	13.01	35.08	46.94
ASEGURADORA DE LOS TRABAJADORES, S. A.	370.35	13.11	5.25	74.47	9.49	7.07	25.37	50.97
COLUMNA, COMPAÑÍA DE SEGUROS, S. A.	187.23	5.31	9.62	49.50	15.88	7.86	24.94	48.72
MAPFRE SEGUROS GUATEMALA, S. A.	140.97	3.67	9.40	36.67	2.56	0.94	(4.82)	40.70
SEGUROS AGROMERCANTIL, S. A.	177.56	4.83	9.37	49.11	18.24	8.96	19.77	37.29
ASEGURADORA RURAL, S. A.	300.94	9.36	26.14	67.27	37.10	24.96	61.12	61.32
EMPRESAS DE SEGUROS	131.00	3.44	8.41	30.25	18.06	5.47	10.98	30.12

1/ Cálculos preparados en base a forma MC-1, reportada por las Empresas de Seguros.

EMPRESAS DE SEGUROS
SEGURO DEL RAMO DE VIDA INDIVIDUAL
MOVIMIENTO DE POLIZAS Y SUMAS ASEGURADAS
DEL 01 DE ENERO AL 31 DE DICIEMBRE DE 2010
(Montos en miles de Quetzales)

	TOTAL		ORDINARIO DE VIDA		UNIVERSAL		TEMPORAL		DOTAL	
	No. de Pólizas	Monto	No. de Pólizas	Monto	No. de Pólizas	Monto	No. de Pólizas	Monto	No. de Pólizas	Monto
SALDO AL 30/09/2010	89,801	19,046,969	36,196	12,699,891	28,161	3,767,286	23,579	2,434,273	1,865	145,519
AUMENTOS										
Rehabilitadas	1,415	1,597,621	748	1,105,203	80	12,691	587	479,727	0	0
Emitidas	6,829	1,236,644	5,786	1,077,268	431	71,656	474	42,467	138	45,254
Aumentos al Monto		82,101		36,949		45,114		38		0
Otros Aumentos		1,149,962		850,487		44		299,350		82
SUMA DE LOS AUMENTOS	8,244	4,066,328	6,534	3,069,907	511	129,504	1,061	821,581	138	45,336
DEDUCCIONES										
Vencimientos	4,606	1,537,099	4,353	1,115,540	16	714	208	420,500	29	345
Expiraciones	414	62,826	334	50,663	16	3,793	61	8,335	3	35
Disminución al Monto		1,360		805		230		305		20
Otras Deduciones		1,830,653		1,718,975		232		14,317		97,129
Rescates	1,997	286,060	1,819	263,448	139	18,367	15	3,181	24	1,064
Fallecimientos	249	63,625	214	61,101	14	1,725	6	530	15	269
Caducación	948	170,507	62	21,059	372	62,727	511	86,648	3	72
SUMA DE LAS DEDUCCIONES	8,214	3,952,130	6,782	3,231,590	557	87,789	801	533,816	74	98,935
SALDO AL 31/12/2010	89,831	19,161,167	35,948	12,538,207	28,115	3,809,001	23,839	2,722,038	1,929	91,920

NOTA: Incluye Moneda Nacional y Moneda Extranjera

EMPRESAS DE SEGUROS
SEGURO DEL RAMO DE VIDA INDIVIDUAL
MOVIMIENTO DE POLIZAS Y SUMAS ASEGURADAS
DEL 01 DE ENERO AL 31 DE DICIEMBRE DE 2010
(Montos en miles de Quetzales)

	TOTAL		SALDADO		PRORROGADO	
	No. de Pólizas	Monto	No. de Pólizas	Monto	No. de Pólizas	Monto
SALDO AL 30/09/2010	944	23,231	351	13,306	593	9,925
AUMENTOS						
Conversiones	8	79	8	79	0	0
SUMA DE LOS AUMENTOS	8	79	8	79	0	0
DEDUCCIONES						
Otras Deducciones		57		0		57
Rescates	2	36	0	0	2	36
Vencimientos	15	15	0	0	15	15
SUMA DE LAS DEDUCCIONES	15	108	0	0	15	108
SALDO AL 31/12/2010	937	23,201	359	13,385	578	9,817

NOTA: Incluye Moneda Nacional y Moneda Extranjera

EMPRESAS DE SEGUROS
SEGURO DEL RAMO DE VIDA - OTROS PLANES
MOVIMIENTO DE POLIZAS Y SUMAS ASEGURADAS
DEL 01 DE ENERO AL 31 DE DICIEMBRE DE 2010
(Montos En Miles de Quetzales)

	TOTAL		PLANES POPULARES		PLANES COLECTIVOS			OTROS PLANES (INCLUYE RENTAS Y PENSIONES)	
	No. Pólizas	Monto	No. Pólizas	Monto	No. Pólizas	No. de Certificados	Monto	No. Pólizas	Monto
SALDO AL 30-09-2010	265,731	153,862,753	0	0	265,731	3,225,361	153,862,753	0	0
AUMENTOS									
Aumentos al Monto		13,306,847	0	0			13,306,847		0
Otros Aumentos		34,923,418	0	0			34,923,418		0
Altas de Certificados de Pólizas en Vigor		5,115,289	0	0		365,782	5,115,289		
Emitidas	68,430	10,401,500	0	0	68,430	77,814	10,401,500	0	0
SUMA AUMENTOS	68,430	63,747,053	0	0	68,430	443,596	63,747,053	0	0
DEDUCCIONES									
Bajas de Certificados de Pólizas en Vigor		4,580,761		0		339,033	4,580,761		
Disminución al Monto		13,155,881		0			13,155,881		0
Fallecimientos	4	204,555	0	0	4	973	204,555	0	0
Caducidades	21,796	8,437,191	0	0	21,796	26,502	8,437,191	0	0
Otras Deduciones		60,454,708		0			60,454,708		0
SUMA DEDUCCIONES	21,800	86,833,096	0	0	21,800	366,508	86,833,096	0	0
SALDO AL 31-12-2010	312,361	130,776,710	0	0	312,361	3,302,449	130,776,710	0	0

NOTA : Incluye Moneda Nacional y Moneda Extranjera

EMPRESAS DE SEGUROS
SEGURO DEL RAMO DE ACCIDENTES Y ENFERMEDADES
MOVIMIENTO DE POLIZAS Y SUMAS ASEGURADAS
DEL 01 DE ENERO AL 31 DE DICIEMBRE DE 2010
(Montos en miles de Quetzales)

	T O T A L		SALUD Y HOSPITALIZACION		ACCIDENTES PERSONALES		ACCIDENTES EN VIAJES	
	No. Pólizas	Monto	No. Pólizas	Monto	No. Pólizas	Monto	No. Pólizas	Monto
SALDO AL 30/09/2010	183,409	289,583,104	57,744	209,371,105	125,650	80,168,822	15	43,178
AUMENTOS								
Renovaciones	2,023	11,883,653	90	10,537,017	1,922	1,328,581	11	18,056
Otros Aumentos		6,335,008		2,208,494		4,126,513		0
Emisiones	2,950	16,008,541	46	10,544,796	2,879	5,323,970	25	139,775
Aumentos al Monto		31,196,992		12,648,150		18,548,842		0
SUMA DE LOS AUMENTO	4,973	65,424,195	136	35,938,457	4,801	29,327,907	36	157,831
DEDUCCIONES								
Otras Deducciones		7,683,448		883,369		6,800,079		0
Expiraciones	2,713	3,523,661	69	1,947,069	2,620	1,453,431	24	123,162
Pagadas Por Siniestro	160	5,300	13	4,365	137	889	10	46
Disminución al Monto		18,560,105		5,899,090		12,661,015		0
Rescindidas	2,161	24,654,286	36	11,540,455	2,122	13,095,669	3	18,162
SUMA DE LAS DEDUCCIONES	5,034	54,426,800	118	20,274,347	4,879	34,011,082	37	141,370
SALDO AL 31/12/2010	183,348	300,580,499	57,762	225,035,215	125,572	75,485,646	14	59,638

1. Se incluye moneda nacional y moneda extranjera
2. Emisiones: Se consideran las pólizas de primer año
3. Renovaciones: Se consideran las pólizas a partir del segundo año
4. Rescindidas: Cuando a voluntad de cualquiera de las partes o por falta de pago de la prima, el seguro quede descontinuado

EMPRESAS DE SEGUROS
SEGURO DEL RAMO DE DAÑOS
MOVIMIENTO DE POLIZAS Y SUMAS ASEGURADAS
DEL 01 DE ENERO AL 31 DE DICIEMBRE DE 2010
(Montos En Miles de Quetzales)

DESCRIPCION	TOTAL		INCENDIO Y LINEAS ALIADAS		TERREMOTOS		VEHICULOS AUTOMOTORES		TRANSPORTE	
	No. Pólizas	Monto	No. Pólizas	Monto	No. Pólizas	Monto	No. Pólizas	Monto	No. Pólizas	Monto
SALDO INICIAL	496,045	666,287,129	81,575	200,650,332	54,164	198,439,066	272,345	148,535,986	44,368	14,532,827
AUMENTOS										
Emisiones	24,032	53,700,240	2,516	12,912,514	1,881	12,149,219	14,740	16,224,208	1,788	3,552,042
Renovaciones	47,239	106,812,091	5,660	43,196,904	3,111	30,910,159	33,635	25,542,318	802	1,333,663
Aumentos al Monto		30,721,051		1,925,166		380,103		1,234,714		57,795
Otros Aumentos		60,633,436		17,100,775		16,376,551		11,400,901		3,891,720
SUMA DE LOS AUMENTOS	71,271	251,866,819	8,176	75,135,360	4,992	59,816,033	48,375	54,402,141	2,590	8,835,220
Rescindidas	145,166	31,986,299	22,996	6,521,784	1,131	4,446,028	83,232	17,587,325	26,266	690,582
Vencidas	63,550	122,904,887	4,759	37,293,005	4,958	29,995,769	45,345	36,864,870	2,533	2,784,686
Pagadas por Siniestros	393	13,037	36	3,341	0	0	329	4,196	13	4,463
Disminuciones		10,229,150		3,056,515		2,755,410		2,893,550		386,376
Otras Deduciones		111,231,095		37,158,902		31,985,183		24,477,221		5,391,027
SUMA DE LAS DEDUCCIONES	209,109	276,364,468	27,791	84,033,547	6,089	69,182,390	128,906	81,827,163	28,812	9,257,135
SALDO FINAL	358,207	641,789,480	61,960	191,752,145	53,067	189,072,709	191,814	121,110,965	18,146	14,110,913

EMPRESAS DE SEGUROS
SEGURO DEL RAMO DE DAÑOS
MOVIMIENTO DE POLIZAS Y SUMAS ASEGURADAS
DEL 01 DE ENERO AL 31 DE DICIEMBRE DE 2010
(Montos En Miles de Quetzales)

DESCRIPCION	ROBO Y HURTO		SERVICIO Y CONSERVACION DE ACTIVOS FIJOS		CASCOS MARITIMOS		ROTURA DE CRISTALES		AVIACION	
	No. Pólizas	Monto	No. Pólizas	Monto	No. Pólizas	Monto	No. Pólizas	Monto	No. Pólizas	Monto
SALDO INICIAL	7,342	5,341,120	186	238,992	360	364,539	1,773	26,658	1,166	19,889,252
AUMENTOS										
Emisiones	188	82,557	12	25,892	32	17,788	2	41	54	1,945,562
Renovaciones	755	275,238	10	2,515	57	126,025	37	1,269	83	593,929
Aumentos al Monto		13,891		0		12,481		1,304		37,566
Otros Aumentos		135,807		3,312		5,945		595		6,445,639
SUMA DE LOS AUMENTOS	943	507,493	22	31,718	89	162,239	39	3,209	137	9,022,696
Rescindidas	3,403	301,251	0	0	278	16,830	36	195	60	718,373
Vencidas	550	72,414	25	34,345	8	9,155	1,457	8,484	82	928,967
Pagadas por Sinistros	0	0	0	0	0	0	0	0	0	0
Disminuciones		3,931		0		55,475		118		69,799
Otras Deduciones		323,721		0		20,686		206		6,763,436
SUMA DE LAS DEDUCCIONES	3,953	701,317	25	34,345	286	102,146	1,493	9,004	142	8,480,575
SALDO FINAL	4,332	5,147,296	183	236,364	163	424,632	319	20,863	1,161	20,431,373

EMPRESAS DE SEGUROS
SEGURO DEL RAMO DE DAÑOS
MOVIMIENTO DE POLIZAS Y SUMAS ASEGURADAS
DEL 01 DE ENERO AL 31 DE DICIEMBRE DE 2010
(Montos En Miles de Quetzales)

DESCRIPCION	RESPONSABILIDAD CIVIL		RIESGOS TECNICOS		DIVERSOS		SEGURO OBLIGATORIO LEY DE TRANSITO	
	No. Pólizas	Monto	No. Pólizas	Monto	No. Pólizas	Monto	No. Pólizas	Monto
SALDO INICIAL	8,194	20,484,352	15,535	46,118,421	2,494	2,844,171	6,543	8,821,412
AUMENTOS								
Emisiones	414	1,699,300	518	1,375,550	498	557,300	1,389	3,158,267
Renovaciones	1,015	1,510,458	887	1,100,630	256	93,482	931	2,125,501
Aumentos al Monto		465,255		52,112		498,480		26,042,184
Otros Aumentos		402,234		4,566,675		53,890		249,391
SUMA DE LOS AUMENTOS	1,429	4,077,247	1,405	7,094,967	754	1,203,152	2,320	31,575,343
Rescindidas	1,054	557,160	5,979	385,013	419	356,727	312	405,031
Vencidas	1,082	2,975,174	878	8,730,563	202	277,999	1,671	2,929,454
Pagadas por Siniestros	7	621	0	0	8	417	0	0
Disminuciones		394,660		418,612		193,412		1,290
Otras Deduciones		857,301		2,161,494		18,778		2,073,140
SUMA DE LAS DEDUCCIONES	2,143	4,784,916	6,857	11,695,682	629	847,333	1,983	5,408,916
SALDO FINAL	7,480	19,776,683	10,083	41,517,705	2,619	3,199,991	6,880	34,987,840

Notas:

1. Se incluye Moneda Nacional y Moneda Extranjera.
2. Emisiones: Se consideran las pólizas de primer año.
3. Renovaciones: Se consideran las pólizas a partir del segundo año.
4. Rescindidas: Cuando a voluntad de cualquiera de las partes o por falta de pago de la prima, el seguro quede descontinuado.
5. En cada ramo se considera como monto el valor máximo asegurado. En vehículos automotores se suman todas las coberturas.
6. Las cifras del presente cuadro no incluye los datos de Aseguradora la Ceiba, S. A. debido a que no presentó información en el plazo establecido.

EMPRESAS DE SEGUROS
SEGURO VIGENTE DE VEHICULOS AUTOMOTORES
NUMERO DE VEHICULOS POR CLASE Y COBERTURA
DEL 01 DE ENERO AL 31 DE DICIEMBRE DE 2010

Clase de Vehículos	Total	DAÑOS AL VEHICULO ASEGURADO				RESPONSABILIDAD CIVIL (Excluyendo Ocupantes)		LESIONES A OCUPANTES DEL VEHICULO	
		Vuelcos Accidentes o Colisiones	Robos y Hurto	Motines Etc.	Otros Daños	Daños a la Propiedad Ajena	Lesiones Corporales	Pagos de Gastos Médicos	Accidentes Personales
AUTOMOVILES	257,460	31,968	16,498	14,945	17,521	19,593	7,240	75,046	74,649
MICROBUSES	14,649	1,435	938	799	945	1,836	486	4,120	4,090
CAMIONES	34,522	3,316	1,878	1,787	2,116	5,800	1,981	8,694	8,950
JEEPS	4,415	726	246	194	245	349	90	1,282	1,283
REMOLQUES (TRAILERS)	1,192	257	87	78	78	210	70	205	207
CABEZALES (TRACTORES)	23,244	1,317	933	994	1,063	5,175	2,453	5,654	5,655
PICK-UPS	59,975	6,798	3,241	2,772	3,338	5,803	1,923	18,066	18,034
CAMIONETAS DEPORTIVAS	25,605	4,728	1,192	973	1,527	4,532	727	6,013	5,913
TRACTORES	1,036	338	1	1	1	18	9	334	334
PANELES	14,251	1,331	917	894	1,033	1,200	441	4,185	4,250
AUTOBUSES URBANOS	8,627	1,504	1,075	1,049	1,087	1,446	171	1,150	1,145
AUTOBUSES EXTRAURBANOS	2	2	0	0	0	0	0	0	0
MOTOCICLETAS	21,698	3,347	2,969	2,611	2,678	6,300	2,964	421	408
OTROS VEHICULOS	1,175	278	57	43	97	300	62	171	167
	467,851	57,345	30,032	27,140	31,729	52,562	18,617	125,341	125,085

Notas:

1. Cada cobertura indica el número de vehículos asegurados.
2. Un vehículo puede tener varias coberturas.
3. Las cifras del presente cuadro no incluye los datos de Aseguradora la Ceiba, S. A. debido a que no presentó información en el plazo establecido.

EMPRESAS DE SEGUROS

**MONTO DE SINIESTROS EN LOS VEHICULOS ASEGURADOS POR CLASE Y COBERTURA
DEL 01 DE ENERO AL 31 DE DICIEMBRE DE 2010
(Montos en miles de Quetzales)**

		DAÑOS AL VEHICULO ASEGURADO				RESPONSABILIDAD CIVIL (Excluyendo Ocupantes)		LESIONES A OCUPANTES DEL VEHICULO	
Clase de Vehículos	Total	Vuelcos y Accidentes o Colisiones	Robos y Hurto	Motines Etc.	Otros Daños	Daños a la Propiedad Ajena	Lesiones Corporales	Pagos de Gastos Médicos	Accidentes Personales
AUTOMOVILES	365,164	146,083	71,442	15,677	29,769	41,587	19,244	20,349	21,014
MICROBUSES	16,106	5,636	3,249	9	430	5,808	609	133	231
CAMIONES	39,136	18,747	5,357	90	3,415	10,822	428	176	100
JEEPS	7,447	5,109	1,407	0	104	752	48	18	9
REMOLQUES (TRAILERS)	2,331	335	222	0	0	1,447	117	14	195
CABEZALES (TRACTORES)	7,952	3,142	1,532	27	833	2,323	91	3	1
PICK-UPS	65,308	37,602	13,195	58	2,617	10,538	704	393	201
CAMIONETAS DEPORTIVAS	80,599	45,580	10,570	133	4,009	18,426	1,341	454	86
TRACTORES	108	64	0	0	0	44	0	0	0
PANELES	6,656	4,438	656	4	230	1,286	25	18	0
AUTOBUSES URBANOS	3,749	2,335	8	0	108	1,198	92	8	0
AUTOBUSES EXTRAURBANOS	6	6	0	0	0	0	0	0	0
MOTOCICLETAS	7,286	3,892	1,417	0	714	1,022	174	66	0
OTROS VEHICULOS	3,341	2,158	452	1	275	428	0	28	0
Total	605,190	275,126	109,508	15,999	42,505	95,680	22,875	21,659	21,837

Notas:

1. Se Incluye Moneda Nacional y Moneda Extranjera
2. Un vehículo puede tener varias coberturas.
3. Se presentan los montos de siniestros efectivamente pagados.
4. Las cifras del presente cuadro no incluye los datos de Aseguradora la Ceiba, S. A. debido a que no presentó información en el plazo establecido.



EMPRESAS DE FIANZAS

EMPRESAS DE FIANZAS

BALANCE GENERAL CONDENSADO

AL 31 DE DICIEMBRE DE 2010

(En miles de Quetzales)

CONCEPTO	CONSOLIDADO	PRIVADAS	ESTATALES
ACTIVO	514,609	411,885	102,724
INVERSIONES	387,555	289,127	98,428
En Valores Del Estado	170,989	95,989	75,000
En Valores de Empresas Privadas y Mixtas (Neto)	27,537	27,537	0
Cédulas Hipotecarias	9,180	9,180	0
Valores En Moneda Extranjera	0	0	0
Otros Valores	0	0	0
Préstamos (Neto)	8,438	8,438	0
Depósitos	145,845	129,680	16,165
Bienes Inmuebles (Neto)	9,681	9,672	9
Aumentos Por Revaluaciones (Neto)	10,239	2,984	7,255
Inmuebles Vendidos Con Reserva de Dominio (Neto)	0	0	0
Documentos Por Cobrar (Neto)	5,541	5,541	0
Otras Inversiones	106	106	0
DISPONIBILIDADES	25,292	25,292	0
PRIMAS POR COBRAR (Neto)	28,683	27,494	1,189
INSTITUCIONES DE FIANZAS	10,767	10,767	0
Compañías Reafianzadas	4,901	4,901	0
Reservas Retenidas por Compañías Reafianzadas	52	52	0
Compañías Reafianzadoras	5,813	5,813	0
DEUDORES VARIOS	47,068	45,169	1,899
Agentes de Fianzas (Neto)	206	206	0
Productos Por Cobrar (Neto)	4,240	2,378	1,862
Cuentas Por Liquidar	38,671	38,671	0
Sucursales y Agencias	0	0	0
Otros Deudores (Neto)	3,951	3,914	37
BIENES MUEBLES (NETO)	1,578	1,536	42
OTROS ACTIVOS	2,535	2,533	3
Bienes y Derechos Adquiridos por Recuperaciones de F.	2,502	2,502	0
Activos Diversos	33	31	3
CARGOS DIFERIDOS (NETO)	11,131	9,967	1,164
PASIVO	227,218	214,764	12,454
RESERVAS TECNICAS	181,440	169,889	11,551
(-) a cargo de Reafianzadoras	84,359	84,359	0
SUB-TOTAL	97,080	85,529	11,551
OBLIGACIONES CONTRACTUALES PENDIENTES DE PAGO	32,056	32,056	0
INSTITUCIONES DE FIANZAS	40,002	40,002	0
Compañías Reafianzadas	54	54	0
Compañías Reafianzadoras	30,361	30,361	0
Reservas Retenidas y Depósitos de Cías. Reafianzadoras	9,588	9,588	0
ACREEDORES VARIOS	50,440	49,821	619
DOCUMENTOS POR PAGAR	100	100	0
PRESTAMOS POR PAGAR	0	0	0
OTROS PASIVOS	4,494	4,218	277
CREDITOS DIFERIDOS	3,045	3,038	7
CAPITAL CONTABLE	287,391	197,121	90,270
CAPITAL AUTORIZADO	248,900	248,900	0
CAPITAL NO PAGADO (-)	156,661	156,661	0
CAPITAL PAGADO	92,239	92,239	0
APORTES PARA ACCIONES (+)	5	5	0
SUBTOTAL	92,244	92,244	0
ACCIONES EN TESORERIA (-)	0	0	0
CAPITAL PAGADO NETO	92,244	92,244	0
OTRAS APORTACIONES	44	44	0
RESERVAS DE CAPITAL	81,983	14,622	67,360
OTRAS RESERVAS	38,821	38,821	0
REVALUACIONES DE ACTIVOS	10,239	2,984	7,255
UTILIDADES RETENIDAS	(93)	(93)	0
PERDIDAS POR APLICAR (-)	(2,330)	(2,330)	0
RESULTADO DEL EJERCICIO	66,483	50,828	15,655
TOTAL IGUAL A LA SUMA DE ACTIVO	514,609	411,885	102,724

EMPRESAS DE FIANZAS

ACTIVO

BALANCE GENERAL CONDENSADO

(Cifras en millones de Quetzales)

Inversiones

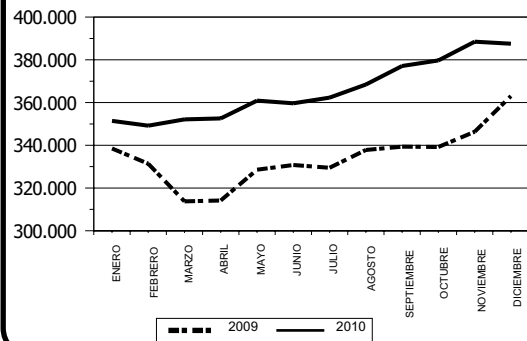

Disponibilidades

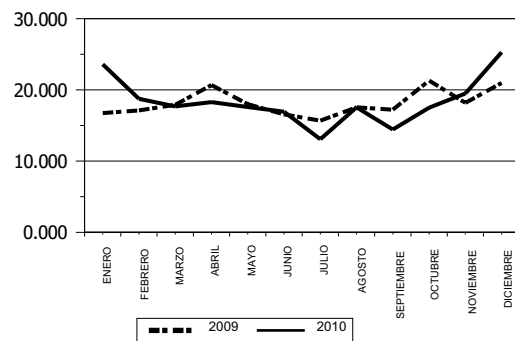

Primas por Cobrar

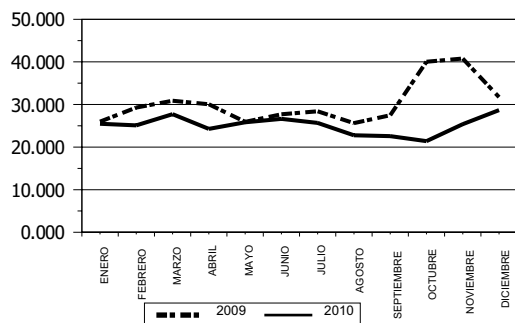

Instituciones de Fianzas

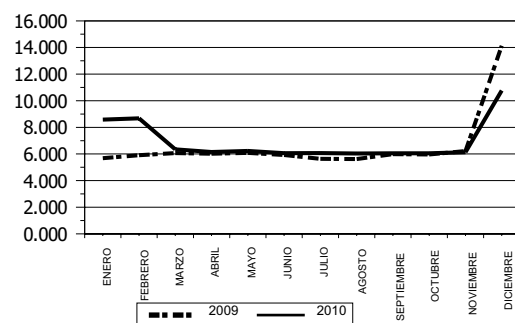

Deudores Varios

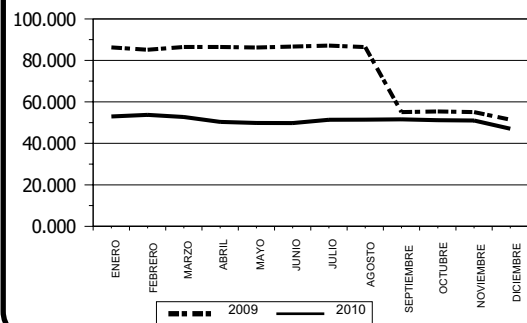

Bienes Muebles

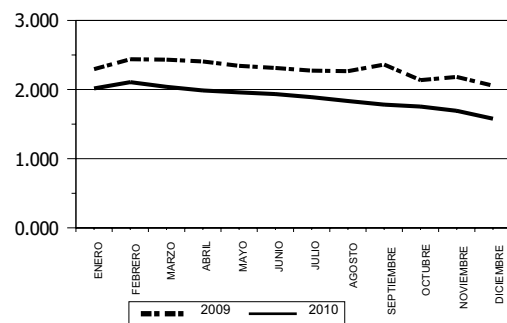

Otros Activos

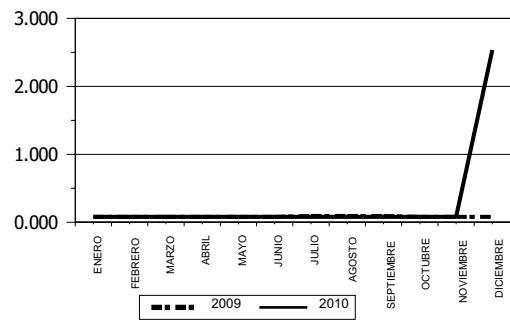

Cargos Diferidos

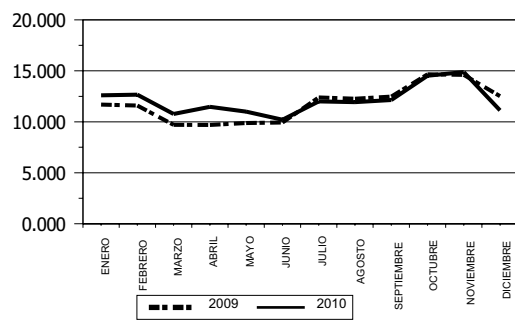

EMPRESAS DE FIANZAS

PASIVO Y CAPITAL

BALANCE GENERAL CONDENSADO

(Cifras en millones de Quetzales)

Reservas Técnicas y Matemáticas a Cargo de las Empresas

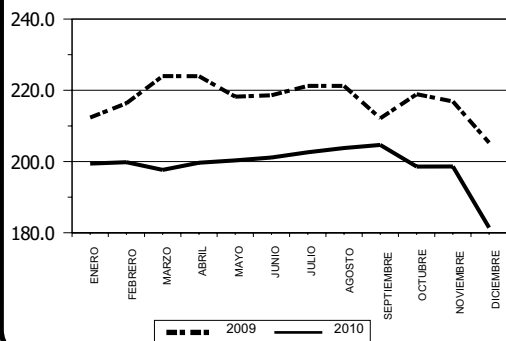

Reservas Técnicas y Matemáticas a Cargo de Reafianzadoras

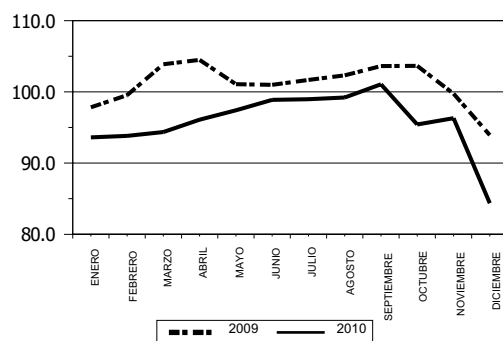

Obligaciones Contractuales Pendiente de Pago

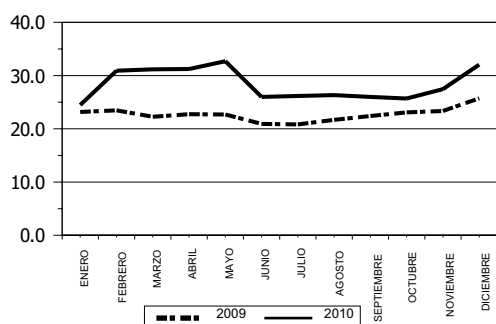

Instituciones de Fianzas

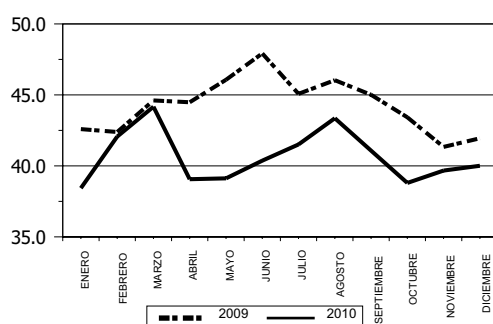

Acreedores Varios

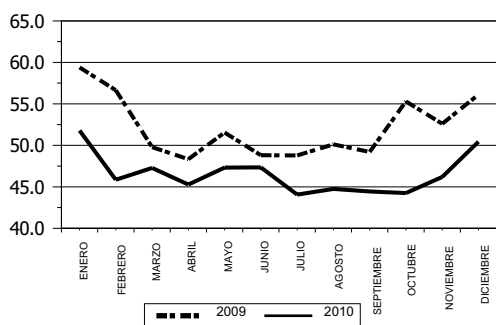

Otros Pasivos 1/

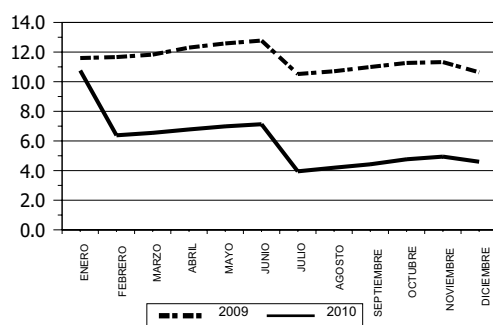

Créditos Diferidos

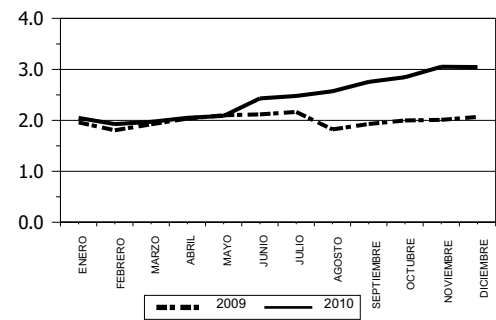

Capital Contable

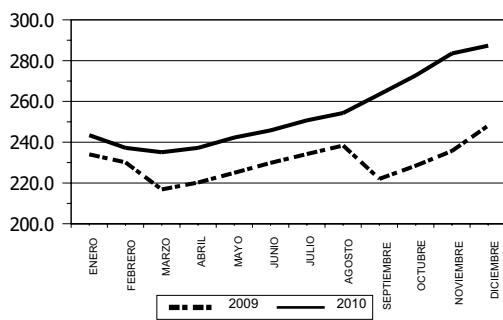

1/ Incluye: Documentos por Pagar y Préstamos por Pagar

EMPRESAS DE FIANZAS

BALANCE GENERAL CONDENSADO

AL 31 DE DICIEMBRE DE 2010

(En miles de Quetzales)

CONCEPTO	CHN	GUATEMALTECA	CHARTIS	G & T	UNIVERSALES
ACTIVO	102,724	8,857	6,596	100,202	81,611
INVERSIONES	98,428	7,924	6,373	75,098	53,988
En Valores Del Estado	75,000	535	5,892	30,937	15,283
En Valores de Empresas Privadas y Mixtas (Neto)	0	775	0	0	15,604
Cédulas Hipotecarias	0	0	0	5,254	2,445
Valores En Moneda Extranjera	0	0	0	0	0
Otros Valores	0	0	0	0	0
Préstamos (Neto)	0	0	0	307	8,031
Depósitos	16,165	3,549	481	38,600	12,624
Bienes Inmuebles (Neto)	9	81	0	0	0
Aumentos Por Revaluaciones (Neto)	7,255	2,984	0	0	0
Inmuebles Vendidos Con Reserva de Dominio (Neto)	0	0	0	0	0
Documentos Por Cobrar (Neto)	0	0	0	0	0
Otras Inversiones	0	0	0	0	0
DISPONIBILIDADES	0	436	46	10,905	6,236
PRIMAS POR COBRAR (Neto)	1,189	18	0	6,123	8,974
INSTITUCIONES DE FIANZAS	0	13	0	1,464	1,549
Compañías Reafianzadas	0	0	0	37	53
Reservas Retenidas por Compañías Reafianzadas	0	0	0	0	0
Compañías Reafianzadoras	0	13	0	1,427	1,496
DEUDORES VARIOS	1,899	144	17	1,596	9,210
Agentes de Fianzas (Neto)	0	0	0	63	134
Productos Por Cobrar (Neto)	1,862	5	17	594	345
Cuentas Por Liquidar	0	72	0	448	7,709
Sucursales y Agencias	0	0	0	0	0
Otros Deudores (Neto)	37	67	0	491	1,023
BIENES MUEBLES (NETO)	42	25	0	206	1,056
OTROS ACTIVOS	3	14	0	8	10
Bienes y Derechos Adquiridos por Recuperaciones de F.	0	0	0	0	0
Activos Diversos	3	14	0	8	10
CARGOS DIFERIDOS (NETO)	1,164	283	160	4,803	588
PASIVO	12,454	2,341	381	46,967	37,472
RESERVAS TECNICAS	11,551	1,446	1,299	70,122	19,983
(-) a cargo de Reafianzadoras	0	851	1,061	47,819	6,802
SUB-TOTAL	11,551	595	238	22,303	13,181
OBLIGACIONES CONTRACTUALES PENDIENTES DE PAGO	0	493	0	94	6,858
INSTITUCIONES DE FIANZAS	0	722	10	6,516	12,110
Compañías Reafianzadas	0	0	0	42	0
Compañías Reafianzadoras	0	198	10	6,094	5,104
Reservas Retenidas y Depósitos de Cías. Reafianzadoras	0	525	1	380	7,005
ACREEDORES VARIOS	619	329	59	16,343	4,959
DOCUMENTOS POR PAGAR	0	0	0	100	0
PRESTAMOS POR PAGAR	0	0	0	0	0
OTROS PASIVOS	277	118	75	1,612	365
CREDITOS DIFERIDOS	7	83	0	0	0
CAPITAL CONTABLE	90,270	6,516	6,215	53,235	44,139
CAPITAL AUTORIZADO	0	3,000	8,900	50,000	100,000
CAPITAL NO PAGADO (-)	0	0	600	35,000	72,000
CAPITAL PAGADO	0	3,000	8,300	15,000	28,000
APORTES PARA ACCIONES (+)	0	0	0	0	0
SUBTOTAL	0	3,000	8,300	15,000	28,000
ACCIONES EN TESORERIA (-)	0	0	0	0	0
CAPITAL PAGADO NETO	0	3,000	8,300	15,000	28,000
OTRAS APORTACIONES	0	44	0	0	0
RESERVAS DE CAPITAL	67,360	227	197	6,566	2,545
OTRAS RESERVAS	0	0	0	10,462	0
REVALUACIONES DE ACTIVOS	7,255	2,984	0	0	0
UTILIDADES RETENIDAS	0	129	0	(1,116)	312
PERDIDAS POR APLICAR (-)	0	0	(2,330)	0	0
RESULTADO DEL EJERCICIO	15,655	131	47	22,323	13,283
TOTAL IGUAL A LA SUMA DE ACTIVO	102,724	8,857	6,596	100,202	81,611

EMPRESAS DE FIANZAS

BALANCE GENERAL CONDENSADO

AL 31 DE DICIEMBRE DE 2010

(En miles de Quetzales)

CONCEPTO	OCCIDENTE	ROBLE	GENERAL	CONFIANZA	SOLIDARIA
ACTIVO	12,751	51,406	91,575	21,659	33,863
INVERSIONES	11,317	45,180	41,906	15,597	28,672
En Valores Del Estado	4,990	14,043	16,670	2,297	4,960
En Valores de Empresas Privadas y Mixtas (Neto)	4,350	1,900	3,650	255	3
Cédulas Hipotecarias	0	0	0	0	0
Valores En Moneda Extranjera	0	0	0	0	0
Otros Valores	0	0	0	0	0
Préstamos (Neto)	0	0	77	23	0
Depósitos	1,977	29,238	8,400	12,284	22,319
Bienes Inmuebles (Neto)	0	0	7,568	632	1,391
Aumentos Por Revaluaciones (Neto)	0	0	0	0	0
Inmuebles Vendidos Con Reserva de Dominio (Neto)	0	0	0	0	0
Documentos Por Cobrar (Neto)	0	0	5,541	0	0
Otras Inversiones	0	0	0	106	0
DISPONIBILIDADES	711	2,053	1,966	1,739	1,007
PRIMAS POR COBRAR (Neto)	256	1,781	8,460	657	1,224
INSTITUCIONES DE FIANZAS	4	962	4,398	51	2,320
Compañías Reafianzadas	4	943	3,815	49	0
Reservas Retenidas por Compañías Reafianzadas	0	0	49	2	1
Compañías Reafianzadoras	0	19	533	0	2,318
DEUDORES VARIOS	260	755	32,530	343	263
Agentes de Fianzas (Neto)	0	0	8	0	2
Productos Por Cobrar (Neto)	68	520	702	99	13
Cuentas Por Liquidar	16	150	29,931	215	130
Sucursales y Agencias	0	0	0	0	0
Otros Deudores (Neto)	176	85	1,889	29	119
BIENES MUEBLES (NETO)	1	8	52	88	101
OTROS ACTIVOS	0	0	0	2,502	0
Bienes y Derechos Adquiridos por Recuperaciones de F.	0	0	0	2,502	0
Activos Diversos	0	0	0	0	0
CARGOS DIFERIDOS (NETO)	202	666	2,264	682	276
PASIVO	3,642	38,272	58,778	8,958	17,528
RESERVAS TECNICAS	2,500	15,683	40,717	6,062	11,602
(-) a cargo de Reafianzadoras	1,452	4,986	13,321	3,377	4,327
SUB-TOTAL	1,048	10,696	27,397	2,684	7,275
OBLIGACIONES CONTRACTUALES PENDIENTES DE PAGO	0	21,703	43	0	2,655
INSTITUCIONES DE FIANZAS	226	1,222	14,495	1,866	2,828
Compañías Reafianzadas	0	0	0	10	2
Compañías Reafianzadoras	226	1,163	14,495	237	2,826
Reservas Retenidas y Depósitos de Cias. Reafianzadoras	0	60	0	1,618	0
ACREEDORES VARIOS	2,100	4,161	15,894	1,445	4,436
DOCUMENTOS POR PAGAR	0	0	0	0	0
PRESTAMOS POR PAGAR	0	0	0	0	0
OTROS PASIVOS	146	489	949	169	296
CREDITOS DIFERIDOS	122	0	0	2,795	39
CAPITAL CONTABLE	9,109	13,134	32,797	12,701	16,334
CAPITAL AUTORIZADO	10,000	2,000	50,000	15,000	8,000
CAPITAL NO PAGADO (-)	5,400	0	34,000	4,661	5,000
CAPITAL PAGADO	4,600	2,000	16,000	10,339	3,000
APORTES PARA ACCIONES (+)	0	0	0	5	0
SUBTOTAL	4,600	2,000	16,000	10,344	3,000
ACCIONES EN TESORERIA (-)	0	0	0	0	0
CAPITAL PAGADO NETO	4,600	2,000	16,000	10,344	3,000
OTRAS APORTACIONES	0	0	0	0	0
RESERVAS DE CAPITAL	708	1,414	967	838	1,073
OTRAS RESERVAS	2,145	6,218	12,138	377	7,420
REVALUACIONES DE ACTIVOS	0	0	0	0	0
UTILIDADES RETENIDAS	0	0	0	0	0
PERDIDAS POR APLICAR (-)	0	0	0	0	0
RESULTADO DEL EJERCICIO	1,657	3,503	3,693	1,142	4,842
TOTAL IGUAL A LA SUMA DE ACTIVO	12,751	51,406	91,575	21,659	33,863

EMPRESAS DE FIANZAS

BALANCE GENERAL CONDENSADO

AL 31 DE DICIEMBRE DE 2010

(En miles de Quetzales)

CONCEPTO	DE LA NACION
ACTIVO	3,366
INVERSIONES	3,070
En Valores Del Estado	383
En Valores de Empresas Privadas y Mixtas (Neto)	1,000
Cédulas Hipotecarias	1,480
Valores En Moneda Extranjera	0
Otros Valores	0
Préstamos (Neto)	0
Depósitos	207
Bienes Inmuebles (Neto)	0
Aumentos Por Revaluaciones (Neto)	0
Inmuebles Vendidos Con Reserva de Dominio (Neto)	0
Documentos Por Cobrar (Neto)	0
Otras Inversiones	0
DISPONIBILIDADES	194
PRIMAS POR COBRAR (Neto)	1
INSTITUCIONES DE FIANZAS	6
Compañías Reafianzadas	0
Reservas Retenidas por Compañías Reafianzadas	0
Compañías Reafianzadoras	6
DEUDORES VARIOS	51
Agentes de Fianzas (Neto)	0
Productos Por Cobrar (Neto)	15
Cuentas Por Liquidar	0
Sucursales y Agencias	0
Otros Deudores (Neto)	36
BIENES MUEBLES (NETO)	0
OTROS ACTIVOS	0
Bienes y Derechos Adquiridos por Recuperaciones de F.	0
Activos Diversos	0
CARGOS DIFERIDOS (NETO)	44
PASIVO	425
RESERVAS TECNICAS	474
(-) a cargo de Reafianzadoras	362
SUB-TOTAL	111
OBLIGACIONES CONTRACTUALES PENDIENTES DE PAGO	210
INSTITUCIONES DE FIANZAS	8
Compañías Reafianzadas	0
Compañías Reafianzadoras	8
Reservas Retenidas y Depósitos de Cías. Reafianzadoras	0
ACREEDORES VARIOS	95
DOCUMENTOS POR PAGAR	0
PRESTAMOS POR PAGAR	0
OTROS PASIVOS	0
CREDITOS DIFERIDOS	0
CAPITAL CONTABLE	2,941
CAPITAL AUTORIZADO	2,000
CAPITAL NO PAGADO (-)	0
CAPITAL PAGADO	2,000
APORTES PARA ACCIONES (+)	0
SUBTOTAL	2,000
ACCIONES EN TESORERIA (-)	0
CAPITAL PAGADO NETO	2,000
OTRAS APORTACIONES	0
RESERVAS DE CAPITAL	89
OTRAS RESERVAS	62
REVALUACIONES DE ACTIVOS	0
UTILIDADES RETENIDAS	582
PERDIDAS POR APLICAR (-)	0
RESULTADO DEL EJERCICIO	208
TOTAL IGUAL A LA SUMA DE ACTIVO	3,366

EMPRESAS DE FIANZAS

ESTADO DE RESULTADOS CONDENSADO

DEL 1 DE ENERO AL 31 DE DICIEMBRE DE 2010

(En Miles de Quetzales)

CONCEPTO	CONSOLIDADO	PRIVADAS	ESTATALES
CUENTAS DE PRODUCTOS			
Primas			
Fianzas Directas	187,775	168,401	19,375
(-) Devoluciones y Cancelaciones de Primas	20,751	20,537	214
PRIMAS DIRECTAS NETAS	167,024	147,864	19,160
Primas			
(+) Reafianzamiento Tomado	1,564	1,539	25
(-) Devoluciones y Cancelaciones de Primas	164	164	0
TOTAL DE PRIMAS NETAS	168,425	149,239	19,186
(-) Primas por Reafianzamiento Cedido	61,373	61,293	80
PRIMAS NETAS DE RETENCIÓN	107,051	87,945	19,106
VARIACIONES EN RESERVAS TÉCNICAS			
FIANZAS DIRECTAS Y REAFIANZAMIENTO TOMADO			
(-) GASTO	110,072	104,326	5,746
(+) PRODUCTO	106,931	105,849	1,082
PRIMAS NETAS DE RETENCIÓN DEVENGADAS	103,911	89,469	14,442
(-) COSTO DE ADQUISICIÓN Y SINIESTRALIDAD	28,802	27,878	923
ADQUISICIÓN	17,261	17,008	254
(+) Gastos de Adquisición y Renovación	32,566	32,313	254
(-) Comisiones y Part. por Reafianzamiento Cedido	15,305	15,305	0
SINIESTRALIDAD	11,540	10,870	670
(+) Obligaciones Contractuales	40,861	40,191	670
(+) Participación de Reafianzadores en Recuperaciones	6,769	6,769	0
(-) Reclam. y Gtos. Recuperados Reafianzamiento Cedido	20,608	20,608	0
(-) Recuperaciones por Fianzas Pagadas	15,482	15,482	0
VARIACIÓN EN ESTIMACION DE RECLAMACIONES	(16,361)	(16,361)	0
(+) Variaciones en Gastos	809	809	0
(-) Variaciones en Productos	32,197	32,197	0
A cargo de Reafianzadores			
(+) Variaciones Gastos	15,674	15,674	0
(-) Variaciones Productos	647	647	0
UTILIDAD BRUTA EN OPERACIONES DE FIANZAS	91,470	77,952	13,519
(-) GASTOS Y PRODUCTOS DE OPERACIONES			
(+) Egresos por Inversiones	1,809	1,809	0
(+) Gastos de Administración	50,043	44,064	5,979
(-) Derechos de Emisión de Pólizas	11,991	11,307	684
(-) Productos de Inversión	27,390	20,130	7,260
UTILIDAD (PÉRDIDA) EN OPERACION	79,000	63,517	15,483
OTROS PRODUCTOS Y GASTOS			
(+) Otros Productos	7,695	7,631	64
(-) Otros Gastos	3,280	3,252	28
UTILIDAD NETA (PÉRDIDA) EN OPERACION	83,415	67,896	15,519
(+) Productos de Ejercicios Anteriores	935	694	242
(-) Gastos de Ejercicios Anteriores	437	331	106
UTILIDAD (PÉRDIDA)	83,913	68,258	15,655
(-) Impuesto sobre la Renta	17,430	17,430	0
UTILIDAD (PÉRDIDA) NETA	66,483	50,828	15,655

EMPRESAS DE FIANZAS

ESTADO DE RESULTADOS COMPARATIVO 2009 - 2010

(Cifras en millones de Quetzales)

Primas Netas 1/

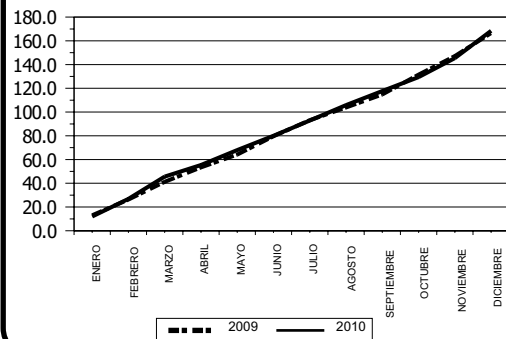

Primas Cedidas

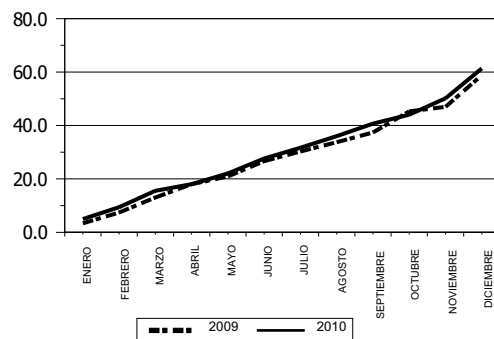

Primas Netas Retenidas Devengadas

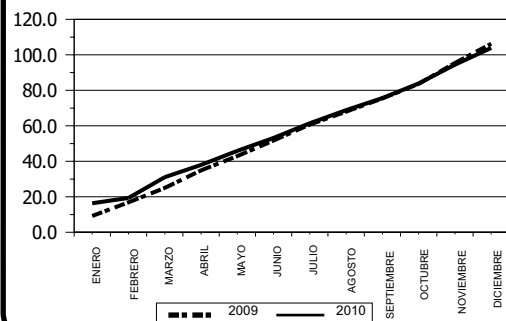

Gastos de Adquisición 2/

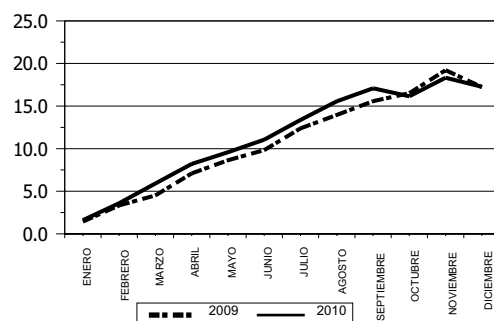

Gastos por Siniestros 3/

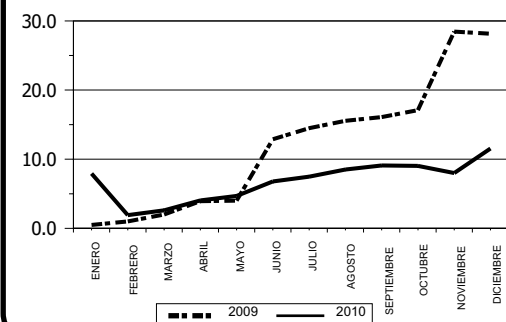

Gastos por Administración 4/

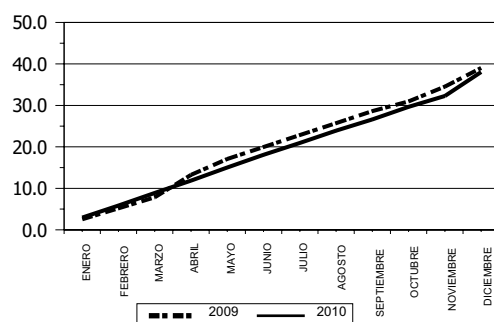

Productos de Inversiones 5/

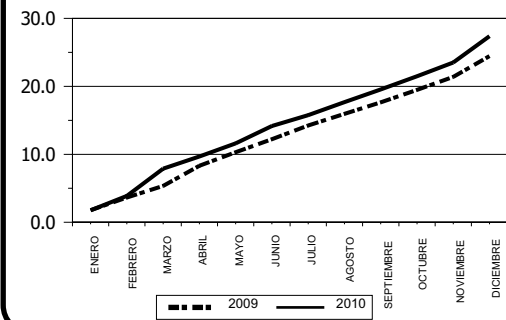

Resultado

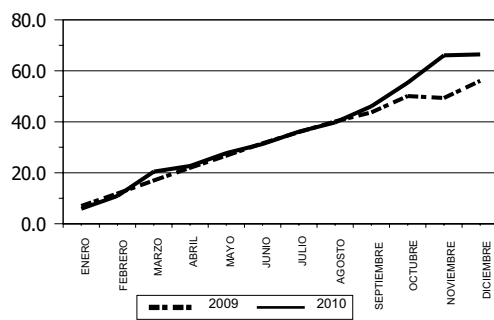

1/ Incluye: Fianzas Directas y Reafianzamiento Tomado, menos Devoluciones y Cancelación de Primas.

2/ Incluye: Gastos de Adquisición y Renovación netos de Comisiones y Participaciones por Reafianzamiento Cedido.

3/ Incluye: Gastos por Obligaciones Contractuales, Reclamaciones y Gastos Recuperados por Reafianzamiento Cedido, recuperaciones por Fianzas Pagadas, y Participación de Reafianzadoras en Recuperaciones.

4/ Incluye: Deducción por Derechos de Emisión y se excluye el ISR.

5/ Incluye: Deducción de Gastos por Inversiones.

EMPRESAS DE FIANZAS

ESTADO DE RESULTADOS CONDENSADO

DEL 1 DE ENERO AL 31 DE DICIEMBRE DE 2010

(En Miles de Quetzales)

CONCEPTO	CHN	GUATEMALTECA	CHARTIS	G & T	UNIVERSALES
CUENTAS DE PRODUCTOS					
Primas					
Fianzas Directas	19,375	1,184	2	61,411	38,597
(-) Devoluciones y Cancelaciones de Primas	214	10	0	13,252	2,654
PRIMAS DIRECTAS NETAS	19,160	1,174	2	48,158	35,943
Primas					
(+) Reafianzamiento Tomado	25	66	0	0	95
(-) Devoluciones y Cancelaciones de Primas	0	0	0	0	0
TOTAL DE PRIMAS NETAS	19,186	1,240	2	48,158	36,038
(-) Primas por Reafianzamiento Cedido	80	971	1	16,496	9,730
PRIMAS NETAS DE RETENCIÓN	19,106	269	1	31,662	26,308
VARIACIONES EN RESERVAS TÉCNICAS					
FIANZAS DIRECTAS Y REAFIANZAMIENTO TOMADO					
(-) GASTO	5,746	251	0	6,778	91,574
(+) PRODUCTO	1,082	274	0	7,383	91,134
PRIMAS NETAS DE RETENCIÓN DEVENGADAS	14,442	292	0	32,266	25,868
(-) COSTO DE ADQUISICIÓN Y SINIESTRALIDAD	923	(358)	(3)	13,484	8,069
ADQUISICIÓN	254	(344)	0	12,082	6,405
(+) Gastos de Adquisición y Renovación	254	129	0	14,945	8,709
(-) Comisiones y Part. por Reafianzamiento Cedido	0	474	0	2,863	2,304
SINIESTRALIDAD	670	(14)	(2)	1,401	1,664
(+) Obligaciones Contractuales	670	20	0	11,848	5,022
(+) Participación de Reafianzadores en Recuperaciones	0	94	9	1,394	782
(-) Reclam. y Gtos. Recuperados Reafianzamiento Cedido	0	17	0	9,312	2,678
(-) Recuperaciones por Fianzas Pagadas	0	110	11	2,529	1,463
VARIACIÓN EN ESTIMACION DE RECLAMACIONES	0	31	0	(13,915)	(1,164)
(+) Variaciones en Gastos	0	204	0	0	0
(-) Variaciones en Productos	0	0	0	28,384	2,271
A cargo de Reafianzadores					
(+) Variaciones Gastos	0	0	0	14,469	1,107
(-) Variaciones Productos	0	173	0	0	0
UTILIDAD BRUTA EN OPERACIONES DE FIANZAS	13,519	620	3	32,698	18,963
(-) GASTOS Y PRODUCTOS DE OPERACIONES					
(+) Egresos por Inversiones	0	47	0	1,284	353
(+) Gastos de Administración	5,979	865	238	11,576	13,297
(-) Derechos de Emisión de Pólizas	684	105	0	3,899	2,921
(-) Productos de Inversión	7,260	415	319	6,311	5,009
UTILIDAD (PÉRDIDA) EN OPERACION	15,483	228	83	30,048	13,243
OTROS PRODUCTOS Y GASTOS					
(+) Otros Productos	64	33	3	2,752	3,150
(-) Otros Gastos	28	47	50	557	1,311
UTILIDAD NETA (PÉRDIDA) EN OPERACION	15,519	214	37	32,243	15,082
(+) Productos de Ejercicios Anteriores	242	0	34	0	229
(-) Gastos de Ejercicios Anteriores	106	39	0	0	1
UTILIDAD (PÉRDIDA)	15,655	175	70	32,243	15,309
(-) Impuesto sobre la Renta	0	45	23	9,920	2,027
UTILIDAD (PÉRDIDA) NETA	15,655	131	47	22,323	13,283

EMPRESAS DE FIANZAS

ESTADO DE RESULTADOS CONDENSADO

DEL 1 DE ENERO AL 31 DE DICIEMBRE DE 2010

(En Miles de Quetzales)

CONCEPTO	OCCIDENTE	ROBLE	GENERAL	CONFIANZA	SOLIDARIA
CUENTAS DE PRODUCTOS					
Primas					
Fianzas Directas	3,380	17,297	27,722	5,351	13,340
(-) Devoluciones y Cancelaciones de Primas	434	1,247	2,214	146	548
PRIMAS DIRECTAS NETAS	2,946	16,049	25,508	5,205	12,792
Primas					
(+) Reafianzamiento Tomado	0	448	890	39	0
(-) Devoluciones y Cancelaciones de Primas	0	0	162	2	0
TOTAL DE PRIMAS NETAS	2,946	16,498	26,236	5,243	12,792
(-) Primas por Reafianzamiento Cedido	1,069	8,026	15,103	3,236	6,603
PRIMAS NETAS DE RETENCIÓN	1,877	8,471	11,133	2,007	6,188
VARIACIONES EN RESERVAS TÉCNICAS					
FIANZAS DIRECTAS Y REAFIANZAMIENTO TOMADO					
(-) GASTO	197	4,344	239	736	183
(+) PRODUCTO	223	4,564	1,198	663	403
PRIMAS NETAS DE RETENCIÓN DEVENGADAS	1,902	8,691	12,091	1,933	6,408
(-) COSTO DE ADQUISICIÓN Y SINIESTRALIDAD	295	1,200	3,952	(512)	1,822
ADQUISICIÓN	295	(687)	(249)	(1,050)	564
(+) Gastos de Adquisición y Renovación	295	1,622	3,802	104	2,702
(-) Comisiones y Part. por Reafianzamiento Cedido	0	2,309	4,050	1,154	2,138
SINIESTRALIDAD	0	1,887	4,201	539	1,258
(+) Obligaciones Contractuales	0	5,183	6,976	9,583	1,812
(+) Participación de Reafianzadores en Recuperaciones	0	0	0	4,486	3
(-) Reclam. y Gtos. Recuperados Reafianzamiento Cedido	0	795	1,766	5,690	541
(-) Recuperaciones por Fianzas Pagadas	0	2,501	1,010	7,841	16
VARIACIÓN EN ESTIMACION DE RECLAMACIONES	0	(520)	(881)	126	(37)
(+) Variaciones en Gastos	0	0	5	600	0
(-) Variaciones en Productos	0	590	886	0	66
A cargo de Reafianzadores					
(+) Variaciones Gastos	0	69	0	0	28
(-) Variaciones Productos	0	0	0	474	0
UTILIDAD BRUTA EN OPERACIONES DE FIANZAS	1,608	8,012	9,020	2,319	4,623
(-) GASTOS Y PRODUCTOS DE OPERACIONES					
(+) Egresos por Inversiones	0	4	0	67	54
(+) Gastos de Administración	484	6,427	7,254	1,834	1,992
(-) Derechos de Emisión de Pólizas	305	1,387	1,561	144	977
(-) Productos de Inversión	913	1,905	2,154	964	1,905
UTILIDAD (PÉRDIDA) EN OPERACION	2,342	4,873	5,480	1,525	5,459
OTROS PRODUCTOS Y GASTOS					
(+) Otros Productos	12	201	990	204	257
(-) Otros Gastos	13	51	1,148	71	2
UTILIDAD NETA (PÉRDIDA) EN OPERACION	2,342	5,023	5,323	1,659	5,714
(+) Productos de Ejercicios Anteriores	67	148	0	0	211
(-) Gastos de Ejercicios Anteriores	3	141	0	0	141
UTILIDAD (PÉRDIDA)	2,406	5,030	5,323	1,658	5,784
(-) Impuesto sobre la Renta	749	1,527	1,630	516	942
UTILIDAD (PÉRDIDA) NETA	1,657	3,503	3,693	1,142	4,842

EMPRESAS DE FIANZAS

ESTADO DE RESULTADOS CONDENSADO

DEL 1 DE ENERO AL 31 DE DICIEMBRE DE 2010

(En Miles de Quetzales)

CONCEPTO	DE LA NACION
CUENTAS DE PRODUCTOS	
Primas	
Fianzas Directas	117
(-) Devoluciones y Cancelaciones de Primas	30
PRIMAS DIRECTAS NETAS	87
Primas	
(+) Reafianzamiento Tomado	0
(-) Devoluciones y Cancelaciones de Primas	0
TOTAL DE PRIMAS NETAS	87
(-) Primas por Reafianzamiento Cedido	58
PRIMAS NETAS DE RETENCIÓN	30
VARIACIONES EN RESERVAS TÉCNICAS	
FIANZAS DIRECTAS Y REAFIANZAMIENTO TOMADO	
(-) GASTO	22
(+) PRODUCTO	9
PRIMAS NETAS DE RETENCIÓN DEVENGADAS	16
(-) COSTO DE ADQUISICIÓN Y SINIESTRALIDAD	(71)
ADQUISICIÓN	(8)
(+) Gastos de Adquisición y Renovación	5
(-) Comisiones y Part. por Reafianzamiento Cedido	13
SINIESTRALIDAD	(63)
(+) Obligaciones Contractuales	(254)
(+) Participación de Reafianzadores en Recuperaciones	0
(-) Reclam. y Gtos. Recuperados Reafianzamiento Cedido	(191)
(-) Recuperaciones por Fianzas Pagadas	0
VARIACIÓN EN ESTIMACION DE RECLAMACIONES	0
(+) Variaciones en Gastos	0
(-) Variaciones en Productos	0
A cargo de Reafianzadores	
(+) Variaciones Gastos	0
(-) Variaciones Productos	0
UTILIDAD BRUTA EN OPERACIONES DE FIANZAS	87
(-) GASTOS Y PRODUCTOS DE OPERACIONES	
(+) Egresos por Inversiones	1
(+) Gastos de Administración	95
(-) Derechos de Emisión de Pólizas	7
(-) Productos de Inversión	236
UTILIDAD (PÉRDIDA) EN OPERACION	235
OTROS PRODUCTOS Y GASTOS	
(+) Otros Productos	27
(-) Otros Gastos	3
UTILIDAD NETA (PÉRDIDA) EN OPERACION	259
(+) Productos de Ejercicios Anteriores	6
(-) Gastos de Ejercicios Anteriores	5
UTILIDAD (PÉRDIDA)	260
(-) Impuesto sobre la Renta	52
UTILIDAD (PÉRDIDA) NETA	208

EMPRESAS DE FIANZAS

PRIMAS NETAS DE RETENCION DEL 1 DE ENERO AL 31 DE DICIEMBRE DE 2010

(En Miles de Quetzales)

TIPO DE FIANZA	Primas Directas	Devoluciones y Cancelaciones	Primas Directas Netas	Primas Netas de Reafianzamiento Tomado	Primas Netas Totales	Primas por Reafianzamiento Cedido	RETENCION	
							Primas Netas	%
1	2	3	4=(2-3)	5	6=(4+5)	7	8=(6-7)	9=(8/6)*100
TOTAL FIANZAS	187,775	20,751	167,024	1,400	168,425	61,373	107,051	64
Fianzas de Fidelidad	17,278	437	16,842	0	16,842	612	16,230	96
Fianzas Judiciales	3,045	149	2,896	0	2,896	737	2,159	75
Administrativas ante Gobierno	126,456	15,714	110,742	482	111,223	46,384	64,839	58
Administrativas ante Particulares	40,780	4,450	36,330	853	37,182	13,616	23,567	63
Otras Fianzas	216		216	66	282	25	257	91

EMPRESAS DE FIANZAS

SINIESTRALIDAD NETA DEL 1 DE ENERO AL 31 DE DICIEMBRE DE 2010

(En miles de Quetzales)

TIPO DE FIANZA	RECLAMACIONES POR 1/		Participación de Reafianzadores en Recuperaciones	Total	Reclamaciones y Gastos Recuperados Por Reafianzamiento Cedido	RECUPERACIONES POR FIANZAS PAGADAS			Relación de la Siniestralidad Neta con el Total (%)
	Fianzas Directas	Reafianzamiento Tomado				Fianzas Directas	Reafianzamiento Tomado	Siniestralidad Neta	
	(1)	(2)	(3)	4=(1+2+3)	(5)	(6)	(7)	8=4-(5+6+7)	9=(8/4)*100
TOTAL FIANZAS	39,751	1,064	6,769	47,583	20,608	14,654	828	11,493	24
Fianzas de Fidelidad	3,227	0	9	3,236	407	241	0	2,588	80
Fianzas Judiciales	1,379	0	499	1,878	654	554	0	670	36
Administrativas ante Gobierno	12,932	0	107	13,039	7,096	1,158	0	4,785	37
Administrativas ante Particulares	21,393	1,064	6,154	28,611	11,633	12,702	828	3,448	12
Otras Fianzas	818	0	0	818	817	0	0	2	0

1/ Incluye gastos de ajustes por reclamaciones

EMPRESAS DE FIANZAS

ESTADO DE RESPONSABILIDAD POR FIANZAS EN VIGOR

AL 31 DE DICIEMBRE DE 2010

(En miles de Quetzales)

EMPRESAS	Saldo Anterior de Responsabilidad Bruta por Fianzas en Vigor	Responsabilidad Emitida	Reducciones de Responsabilidad	Deducciones	Total de Responsabilidad Asumida	Límite Legal de Responsabilidad	Margen de Responsabilidad
	1	2	3	4	5 = 1+2-3-4	6	7 = 6 - 5
DEPARTAMENTO DE FIANZAS DE EL CRÉDITO HIPOTECARIO NACIONAL D	1,306,784	52,118	15,762	0	1,343,140	2,879,757	1,536,616
AFIANZADORA GUATEMALTECA, S. A.	173,543	5,196	17,255	146,490	14,993	147,903	132,910
CHARTIS FIANZAS GUATEMALA, S. A.	249,622	0	0	239,546	10,076	297,997	287,921
AFIANZADORA G&T, S. A.	3,231,229	210,206	225,385	2,121,659	1,094,391	1,385,566	291,175
FIANZAS UNIVERSALES, S. A.	2,197,614	337,057	333,880	1,029,141	1,171,650	1,377,234	205,584
FIANZAS DE OCCIDENTE, S. A.	221,649	27,411	42,298	139,362	67,400	261,047	193,647
FIANZAS EL ROBLE, S. A.	1,437,356	146,675	127,129	1,097,299	359,603	407,487	47,884
AFIANZADORA GENERAL, S. A.	2,883,785	230,465	349,096	1,558,389	1,206,765	1,380,491	173,727
CORPORACIÓN DE FIANZAS, CONFIANZA, S. A.	773,099	101,656	101,825	437,926	335,003	558,828	223,825
AFIANZADORA SOLIDARIA, S. A.	7,722	1,615	1,109	4,726	3,501	5,746	2,245
AFIANZADORA DE LA NACIÓN, S. A.	0	0	0	0	0	0	0
TOTAL	12,482,403	1,112,399	1,213,740	6,774,539	5,606,523	8,702,057	3,095,534

Responsabilidad Emitida incluye: Responsabilidad Emitida (Fianzas Emitidas), Aumento a Fianzas Emitidas (Endosos), Reafianzamiento Tomado y Coafianzamiento.

Reducciones de Responsabilidad incluye: Reducciones de Responsabilidad (Cancelaciones), Reducciones a Fianzas Emitidas (Endosos), Cancelaciones y Reducciones por Reafianzamiento Tomado, Cancelaciones y Reducciones por Coafianzamiento.

Deducciones incluye: Saldo Anterior + Cedido en el mes - Cancelado en el mes.

EMPRESAS DE FIANZAS

INDICADORES FINANCIEROS

ÁREA	INDICADOR	DEFINICIÓN	INTERPRETACIÓN
LIQUIDEZ	Liquidez (LIQ)	Es el cociente resultante de dividir los activos de corto plazo más las inversiones entre el pasivo exigible. $LIQ = \left(\frac{\text{Activos de Corto Plazo} + \text{Inversiones}}{\text{Pasivo Exigible}} \right) * 100$	Representa la proporción de activos de corto plazo más las inversiones, respecto del pasivo exigible.
	Responsabilidad de fianzas en vigor (RFV)	Se obtiene dividiendo la responsabilidad asumida entre el límite legal de responsabilidad y restando este cociente de la unidad. $RFV = \left(1 - \left(\frac{\text{Responsabilidad Asumida}}{\text{Límite Legal de Responsabilidad}} \right) \right) * 100$	Mide la responsabilidad asumida por las afianzadoras, por las fianzas emitidas directamente y de reafianzamiento tomado que se encuentran en vigor, menos la responsabilidad cedida en reafianzamiento, en relación al límite legal de responsabilidad, el cual es cincuenta veces el capital pagado más reservas.
SOLVENCIA	Patrimonio en relación a Activos (PA)	Es el cociente resultante de dividir el capital contable entre el activo neto. $PA = \left(\frac{\text{Capital Contable}}{\text{Activo}} \right) * 100$	Evidencia el inverso del grado de apalancamiento de la entidad.
	Rentabilidad sobre Patrimonio (RP)	Es el cociente de la utilidad neta anualizada entre el capital contable. $RP = \left(\frac{\text{Utilidad Neta Anualizada}}{\text{Capital Contable}} \right) * 100$	Muestra la utilidad con respecto a los recursos de los accionistas. Este indicador se presenta siempre y cuando el capital contable sea positivo.
RENTABILIDAD	Rentabilidad sobre Activos (RA)	Se calcula dividiendo la utilidad neta anualizada entre el activo neto. $RA = \left(\frac{\text{Utilidad Neta Anualizada}}{\text{Activo}} \right) * 100$	Corresponde a la utilidad con respecto a los recursos propios y ajenos de la entidad.
	Resultado de Operación de Fianzas (RO)	Es el cociente resultante de dividir la utilidad (o pérdida) en operación entre las primas netas de retención devengadas. $RO = \left(\frac{\text{Utilidad o Pérdida de Operación}}{\text{Primas Netas de Retención Devengadas}} \right) * 100$	Representa la utilidad bruta en operación de la actividad afianzadora, en relación a las primas netas de retención devengadas.
SINIESTRALIDAD	Siniestralidad (SIN)	Se obtiene al dividir los gastos por obligaciones contractuales entre el total de primas netas y restar el valor resultante de la unidad. $SIN = \left(1 - \left(\frac{\text{Gastos por Obligaciones Contractuales}}{\text{Total Primas Netas}} \right) \right) * 100$	Indica el remanente del total de primas netas, una vez deducidos los gastos por obligaciones contractuales en que incurrió la entidad. También representa el índice de siniestralidad, restado de la unidad para otorgar mayor puntaje a la entidad con menores siniestros.

NOTA 1: Activos de Corto Plazo + Inversiones: (+)Inversiones (+)Disponibilidades (+)Primas por Cobrar (+)Instituciones de Fianzas (+)Deudores Varios (-)Compañías Reafianzadoras.

NOTA 2: Pasivos Exigibles: (+)Reservas Técnicas y Matemáticas (Sub-Total) (+)Obligaciones Contractuales pendientes de Pago (+)Instituciones de Fianzas (+)Acreedores Varios (+)Documentos por Pagar (+)Préstamos por Pagar (+)Otros Pasivos (+)Créditos Diferidos (-)Compañías Reafianzadas.

NOTA 3: Los indicadores de mayor valor reflejan una mejor situación de la entidad en el rubro correspondiente.

NOTA 4: Los indicadores están expresados en porcentaje.

NOTA 5: Utilidad Neta Anualizada = (Utilidad Neta *12 / Mes de que se trate)

EMPRESAS DE FIANZAS

INDICADORES FINANCIEROS
AL 31 DE DICIEMBRE DE 2010

EMPRESAS	<u>LIQUIDEZ</u>	<u>SOLVENCIA</u>		<u>RENTABILIDAD</u>			<u>SINIESTRALIDAD</u>
	Liquidez	Responsabilidad de fianzas en vigor	Patrimonio en relación a Activos	Rentabilidad sobre Patrimonio	Rentabilidad sobre Activos	Resultado de Operación de Fianzas	Siniestralidad
	(LIQ)	(RFV)	(PA)	(RP)	(RA)	(RO)	(SIN)
DEPARTAMENTO DE FIANZAS DE EL CRÉDITO HIPOTECARIO NACION/	815.13	53.36	87.88	17.34	15.24	107.21	96.51
AFIANZADORA GUATEMALTECA, S. A.	364.19	89.86	73.57	2.01	1.48	78.08	98.39
CHARTIS FIANZAS GUATEMALA, S. A.	1,684.82	96.62	94.22	0.76	0.71	0.00	100.00
AFIANZADORA G&T, S. A.	199.80	21.01	53.13	41.93	22.28	93.13	75.40
FIANZAS UNIVERSALES, S. A.	209.38	14.93	54.08	30.09	16.28	51.19	86.06
FIANZAS DE OCCIDENTE, S. A.	344.54	74.18	71.44	18.19	13.00	123.13	100.00
FIANZAS EL ROBLE, S. A.	132.51	11.75	25.55	26.67	6.81	56.07	68.58
AFIANZADORA GENERAL, S. A.	150.95	12.58	35.81	11.26	4.03	45.32	73.41
CORPORACIÓN DE FIANZAS, CONFIANZA, S. A.	205.46	40.05	58.64	8.99	5.27	78.89	(82.78)
AFIANZADORA SOLIDARIA, S. A.	177.83	39.07	48.24	29.64	14.30	85.19	85.83
AFIANZADORA DE LA NACIÓN, S. A.	782.08	100.00	87.37	7.07	6.18	1,468.75	391.95
EMPRESAS DE FIANZAS	217.26	35.57	55.85	23.13	12.92	76.03	75.74