

# Informe diario de mercados e instituciones financieras internacionales

---

**Información al 20 de febrero de 2015**



Departamento de Análisis Económico y  
Estándares de Supervisión  
Área de Análisis Económico y Financiero

**SUPERINTENDENCIA DE BANCOS**  
*Trabajamos para promover la estabilidad y confianza en el sistema financiero supervisado*





# **Precios materias primas y principales índices bursátiles**



# Comportamiento de las Principales Materias Primas



| Unidad de Medida | Índice                                  | Valor de Cierre |           |           |           | Variación Porcentual (%) respecto al: |              |
|------------------|---|-----------------|-----------|-----------|-----------|---------------------------------------|--------------|
|                  |   | 19-feb-14       | 20-feb-14 | 19-feb-15 | 20-feb-15 | Año anterior                          | Día anterior |
| US\$/Barril      | Petróleo WTI, Spot                      | 103.31          | 102.92    | 51.16     | 50.34     | ↓ -51.09                              | ↓ -1.60      |
| US\$/Barril      | Petróleo Brent, Spot                    | 110.47          | 110.30    | 60.21     | 60.35     | ↓ -45.29                              | ↑ 0.23       |
| US\$/Quintal     | Café Contrato "C" (1a. Posición Futuro) | 171.75          | 168.80    | 149.20    | 148.65    | ↓ -11.94                              | ↓ -0.37      |
| US\$/Quintal     | Azúcar No. 11 (1a. Posición Futuro)     | 16.46           | 16.33     | 14.68     | 14.39     | ↓ -11.88                              | ↓ -1.98      |
| US\$/Onza        | Oro, Spot                               | 1,311.60        | 1,322.94  | 1,206.77  | 1,199.91  | ↓ -9.30                               | ↓ -0.57      |
| US\$ /€          | Dólar por Euro                          | 0.72810         | 0.72890   | 0.87970   | 0.87680   | ↑ 20.29                               | ↓ -0.33      |
| GTQ/US\$         | Quetzal por Dólar                       | 7.75263         | 7.75630   | 7.63997   | 7.63895   | ↓ -1.51                               | ↓ -0.01      |

Fuente: Bloomberg y Banguat



# Comportamiento de los Principales Índices Bursátiles



| País       | Índice                       | Valor de Cierre |           |           |           | Variación Porcentual (%) respecto al: |              |
|------------|------------------------------|-----------------|-----------|-----------|-----------|---------------------------------------|--------------|
|            |                              | 19-feb-14       | 20-feb-14 | 19-feb-15 | 20-feb-15 | Año anterior                          | Día anterior |
| EEUU       | Dow Jones Industrial Average | 16,040.56       | 16,133.23 | 17,985.77 | 18,096.46 | ↑ 12.17                               | ↑ 0.62       |
| EEUU       | Nasdaq Composite             | 4,237.95        | 4,267.55  | 4,924.70  | 4,942.85  | ↑ 15.82                               | ↑ 0.37       |
| EEUU       | S&P 500                      | 1,828.75        | 1,839.78  | 2,097.45  | 2,105.37  | ↑ 14.44                               | ↑ 0.38       |
| Japón      | Nikkei 225                   | 14,766.53       | 14,449.18 | 18,264.79 | 18,332.30 | ↑ 26.87                               | ↑ 0.37       |
| Inglaterra | FTSE 100                     | 6,796.71        | 6,812.99  | 6,888.90  | 6,915.20  | ↑ 1.50                                | ↑ 0.38       |
| Alemania   | DAX                          | 9,660.05        | 9,618.85  | 11,001.94 | 11,050.64 | ↑ 14.89                               | ↑ 0.44       |
| Francia    | CAC 40                       | 4,341.10        | 4,355.49  | 4,833.28  | 4,830.90  | ↑ 10.92                               | ↓ -0.05      |
| España     | IBEX                         | 10,053.80       | 10,062.20 | 10,910.40 | 10,879.30 | ↑ 8.12                                | ↓ -0.29      |

Fuente: Bloomberg



# Evolución del Euro en relación al Dólar Estadounidense

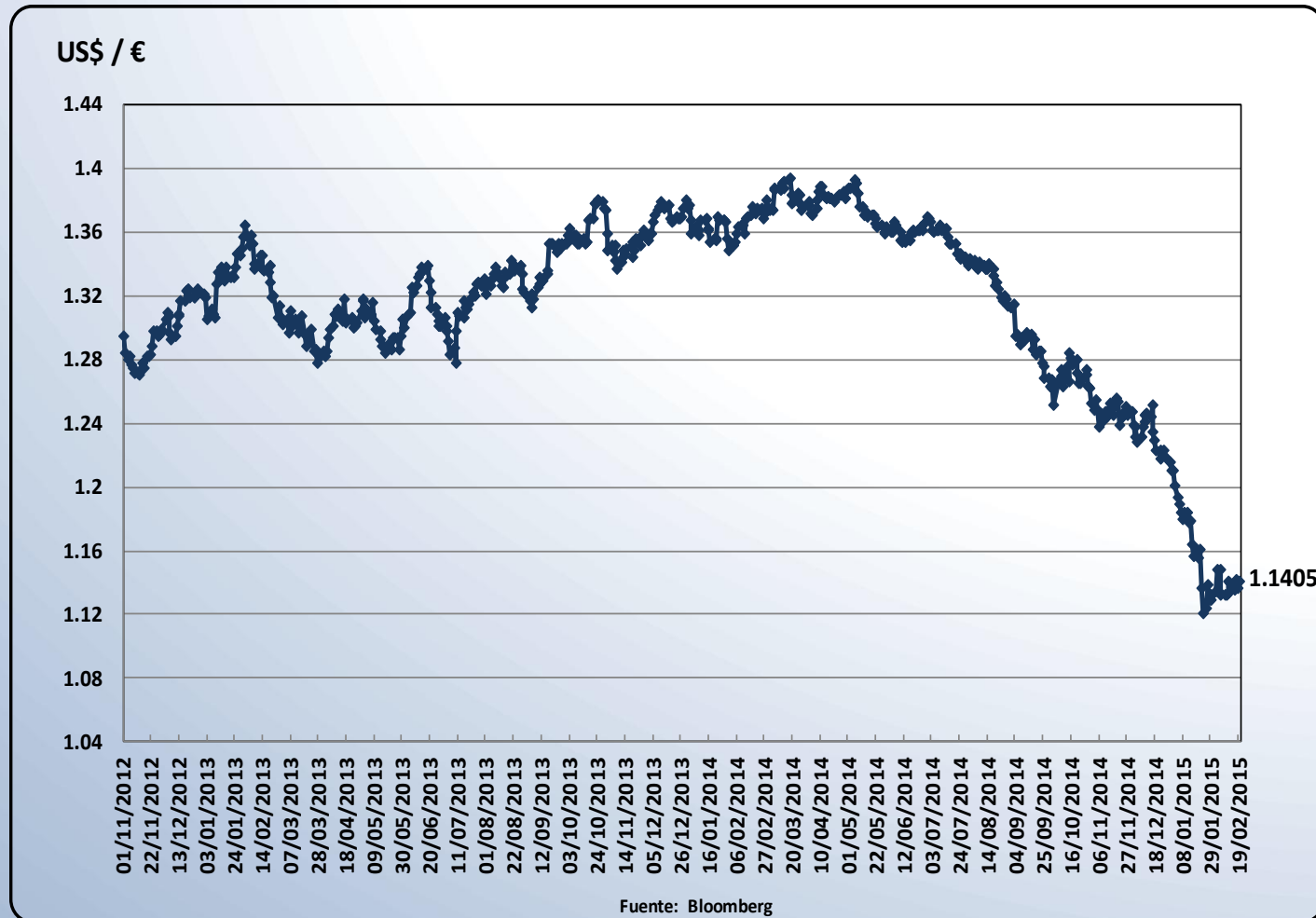



# Evolución del Tipo de Cambio diario de Guatemala

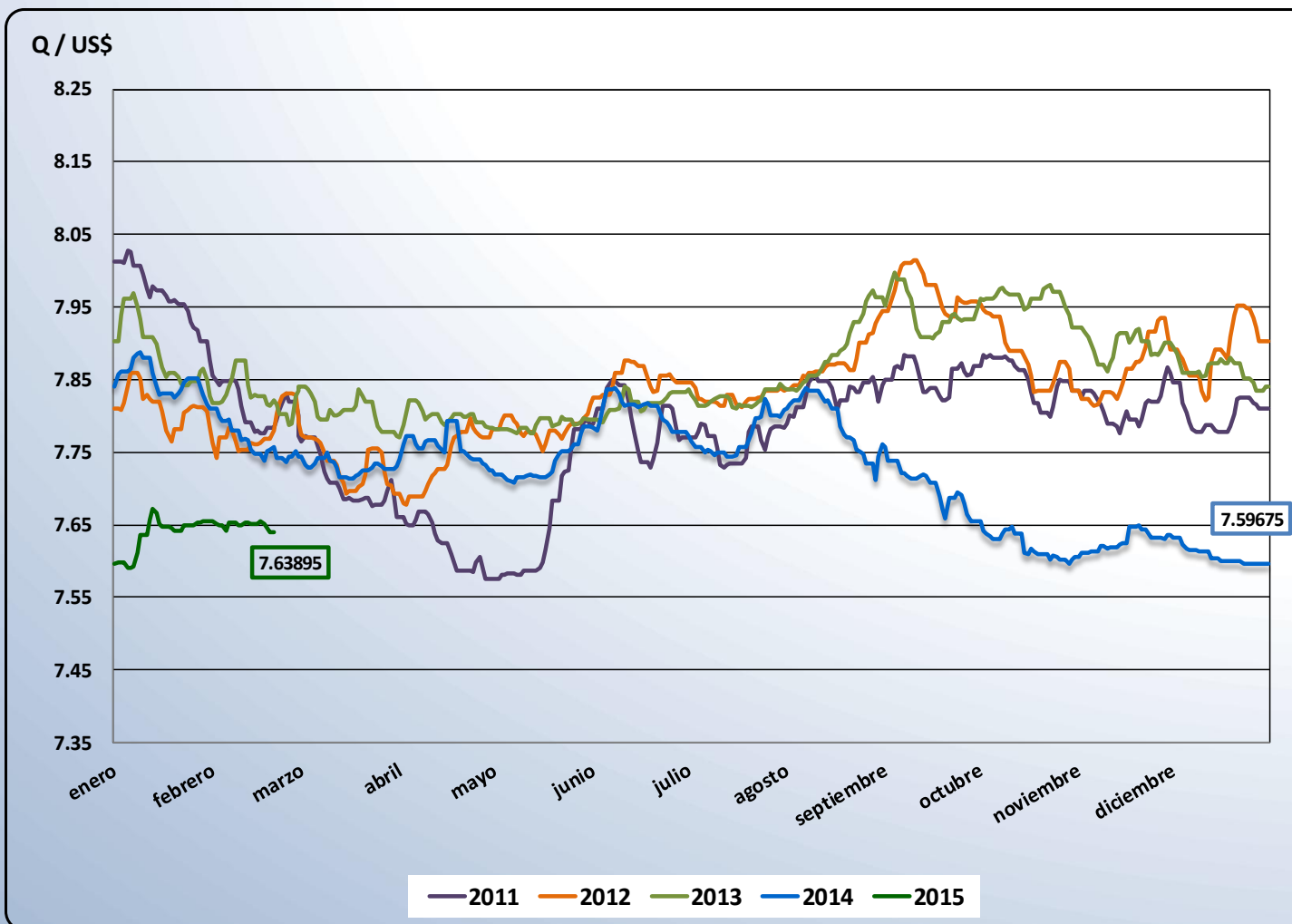



# Evolución del precio del trigo y maíz

## -1ª posición a futuro-



US\$ ctvs / bushel

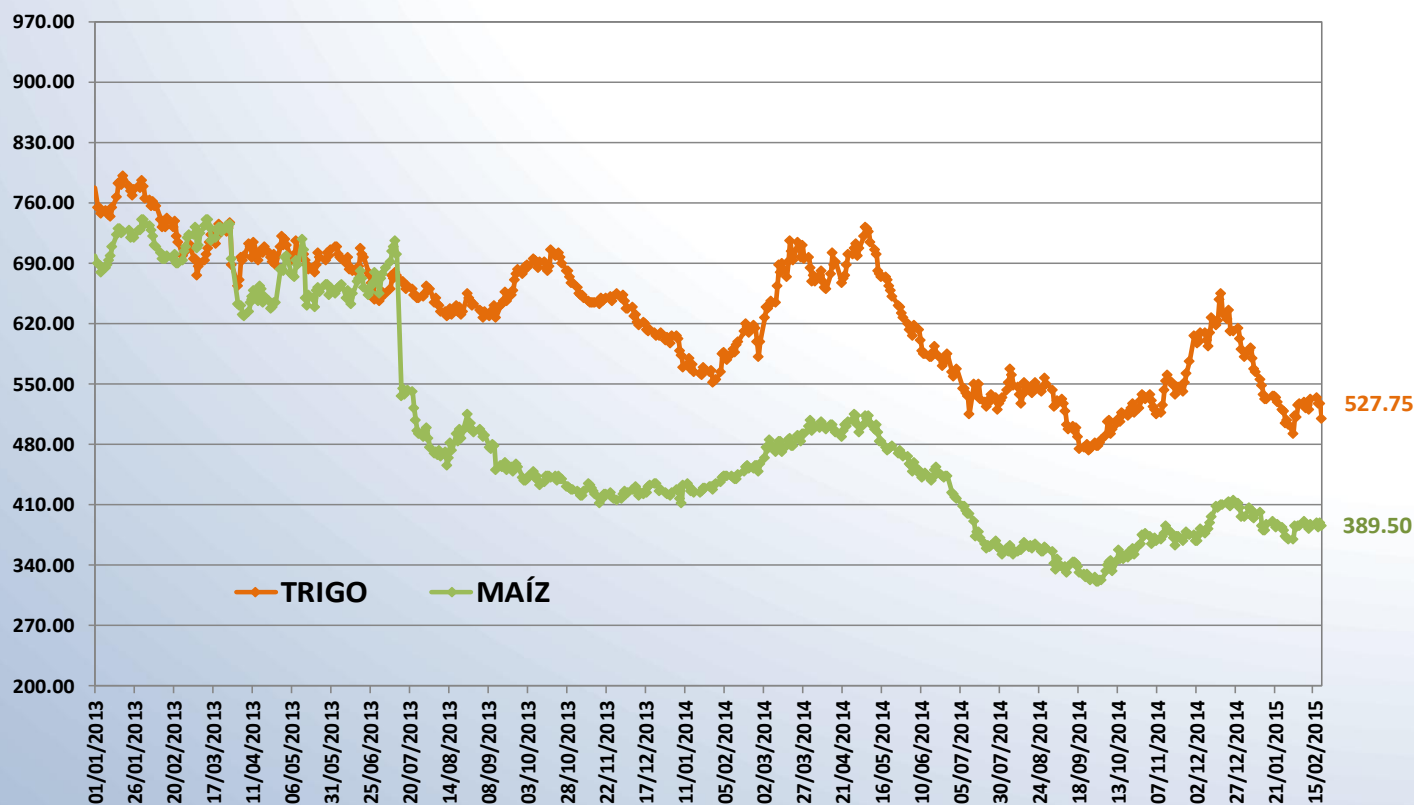

Fuente: Bloomberg



# Evolución del precio del petróleo

## -1ª posición a futuro-



US\$ / barril

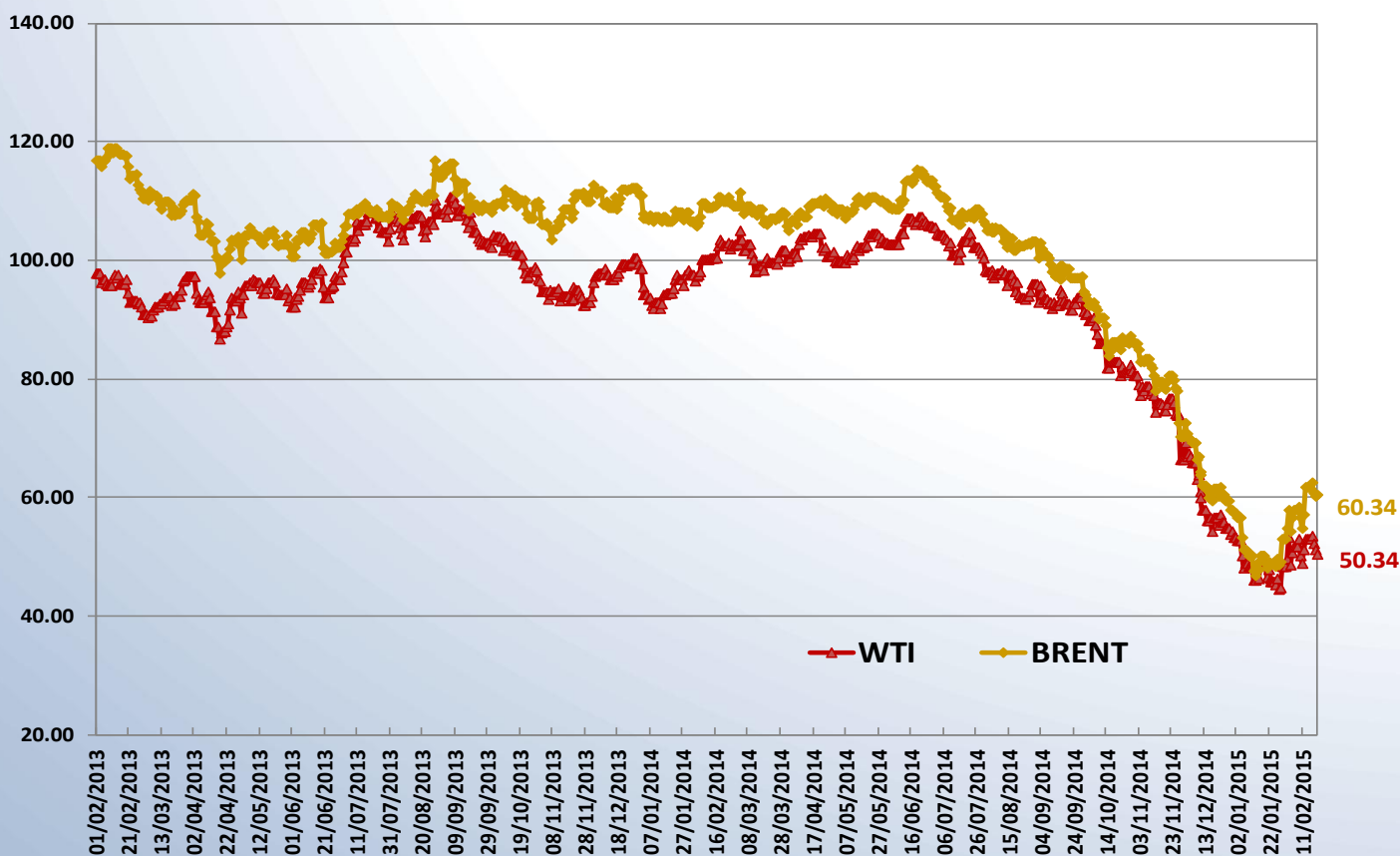

Fuente: Bloomberg



# Evolución del precio del café y azúcar

## -1ª posición a futuro-

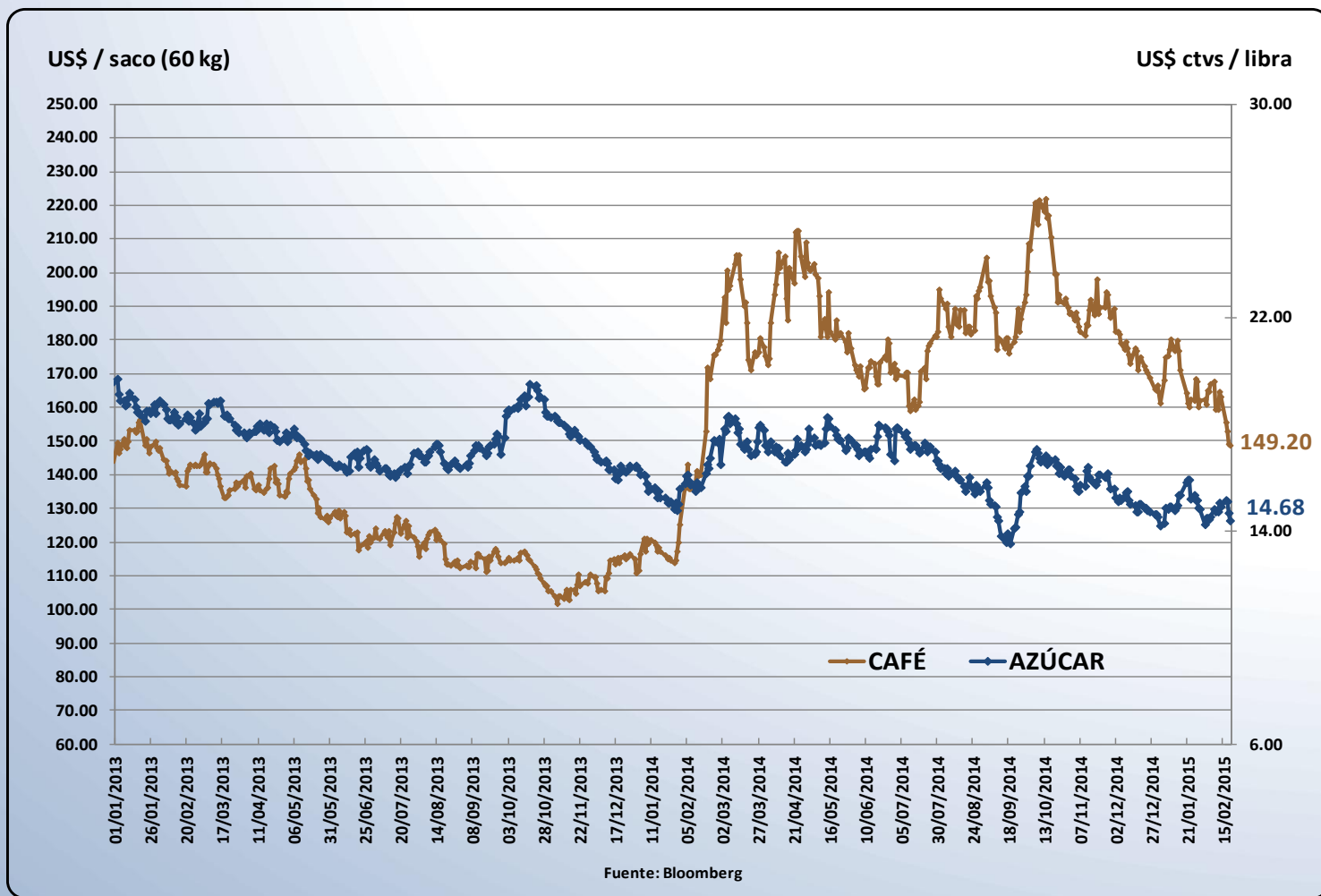



# Evolución del precio internacional spot de oro



US\$ / Onza Troy



Fuente: Bloomberg





# **Instituciones Financieras Internacionales**



# Principales Bancos Estadounidenses



| Institución                    | Precio Cierre (US\$) |           |           |           | Variación Porcentual (%) respecto al: |              |
|--------------------------------|----------------------|-----------|-----------|-----------|---------------------------------------|--------------|
|                                | 19-feb-14            | 20-feb-14 | 19-feb-15 | 20-feb-15 | Año anterior                          | Día anterior |
| Citigroup Inc                  | 48.19                | 48.13     | 51.12     | 51.78     | ↑ 7.58                                | ↑ 1.29       |
| JPMorgan Chase & Co            | 57.26                | 57.58     | 59.23     | 59.75     | ↑ 3.77                                | ↑ 0.88       |
| Morgan Stanley                 | 28.96                | 29.33     | 36.33     | 36.57     | ↑ 24.68                               | ↑ 0.66       |
| Bank of America Corp           | 16.20                | 16.30     | 16.21     | 16.42     | ↑ 0.71                                | ↑ 1.27       |
| Wells Fargo & Co               | 45.53                | 45.63     | 54.56     | 54.78     | ↑ 20.05                               | ↑ 0.40       |
| State Street Corp              | 68.05                | 67.82     | 76.54     | 77.23     | ↑ 13.87                               | ↑ 0.90       |
| Bank of New York Mellon Corp/T | 31.13                | 31.18     | 39.12     | 39.30     | ↑ 26.03                               | ↑ 0.45       |
| Northern Trust Corp            | 61.43                | 61.54     | 69.63     | 69.94     | ↑ 13.65                               | ↑ 0.45       |
| Goldman Sachs Group Inc/The    | 163.26               | 164.50    | 189.11    | 191.00    | ↑ 16.11                               | ↑ 1.00       |

Fuente: Bloomberg



# Principales Bancos Europeos



| País       | Institución                    | Precio Cierre (US\$) |           |           |           | Variación Porcentual (%) respecto al: |              |
|------------|--------------------------------|----------------------|-----------|-----------|-----------|---------------------------------------|--------------|
|            |                                | 19-feb-14            | 20-feb-14 | 19-feb-15 | 20-feb-15 | Año anterior                          | Día anterior |
| Francia    | BNP Paribas SA                 | 80.17                | 80.28     | 70.56     | 58.50     | ↓ -27.14                              | ↓ -17.09     |
| Francia    | Societe Generale SA            | 64.27                | 64.10     | 55.12     | 46.14     | ↓ -28.01                              | ↓ -16.30     |
| Francia    | Credit Agricole SA             | 15.12                | 15.33     | 17.53     | 14.71     | ↓ -4.07                               | ↓ -16.12     |
| Alemania   | Commerzbank AG                 | 17.51                | 17.86     | 16.09     | 13.70     | ↓ -23.28                              | ↓ -14.84     |
| Alemania   | Deutsche Bank AG               | 46.28                | 46.19     | 39.49     | 33.39     | ↓ -27.72                              | ↓ -15.46     |
| Inglaterra | Royal Bank of Scotland Group P | 5.99                 | 5.92      | 6.59      | 6.62      | ↑ 11.75                               | ↑ 0.40       |
| Inglaterra | Barclays PLC                   | 4.27                 | 4.25      | 4.34      | 4.35      | ↑ 2.45                                | ↑ 0.42       |
| Bélgica    | Dexia SA                       | 0.07                 | 0.07      | 0.04      | 0.03      | ↓ -50.12                              | ↓ -14.00     |
| España     | Banco Santander SA             | 8.92                 | 8.92      | 8.85      | 7.31      | ↓ -18.04                              | ↓ -17.46     |
| España     | BBVA                           | 12.24                | 12.24     | 12.06     | 10.02     | ↓ -18.15                              | ↓ -16.94     |

Fuente: Bloomberg



# Principales Bancos Latinoamericanos



| País     | Institución                    | Precio Cierre (US\$) |           |           |           | Variación Porcentual (%) respecto al: |              |
|----------|--------------------------------|----------------------|-----------|-----------|-----------|---------------------------------------|--------------|
|          |                                | 19-feb-14            | 20-feb-14 | 19-feb-15 | 20-feb-15 | Año anterior                          | Día anterior |
| Chile    | Banco de Chile                 | 0.12                 | 0.12      | 0.12      | 0.12      | ↓ -4.80                               | ↑ 0.38       |
| México   | Grupo Financiero Banorte SAB d | 6.55                 | 6.57      | 5.35      | 5.38      | ↓ -18.10                              | ↑ 0.66       |
| México   | Grupo Financiero Inbursa SAB d | 2.35                 | 2.34      | 2.64      | 2.65      | ↑ 13.03                               | ↑ 0.12       |
| Colombia | Bancolombia SA                 | 11.27                | 11.11     | 10.88     | 10.76     | ↓ -3.14                               | ↓ -1.07      |
| Colombia | Banco de Bogota SA             | 32.06                | 35.20     | 25.81     | 25.51     | ↓ -27.54                              | ↓ -1.17      |

Fuente: Bloomberg





# **Indicador del Mercado Financiero - Crediticio**



# USD 3M Libor - OIS

(Medidor del riesgo crediticio en el mercado de préstamos interbancarios)

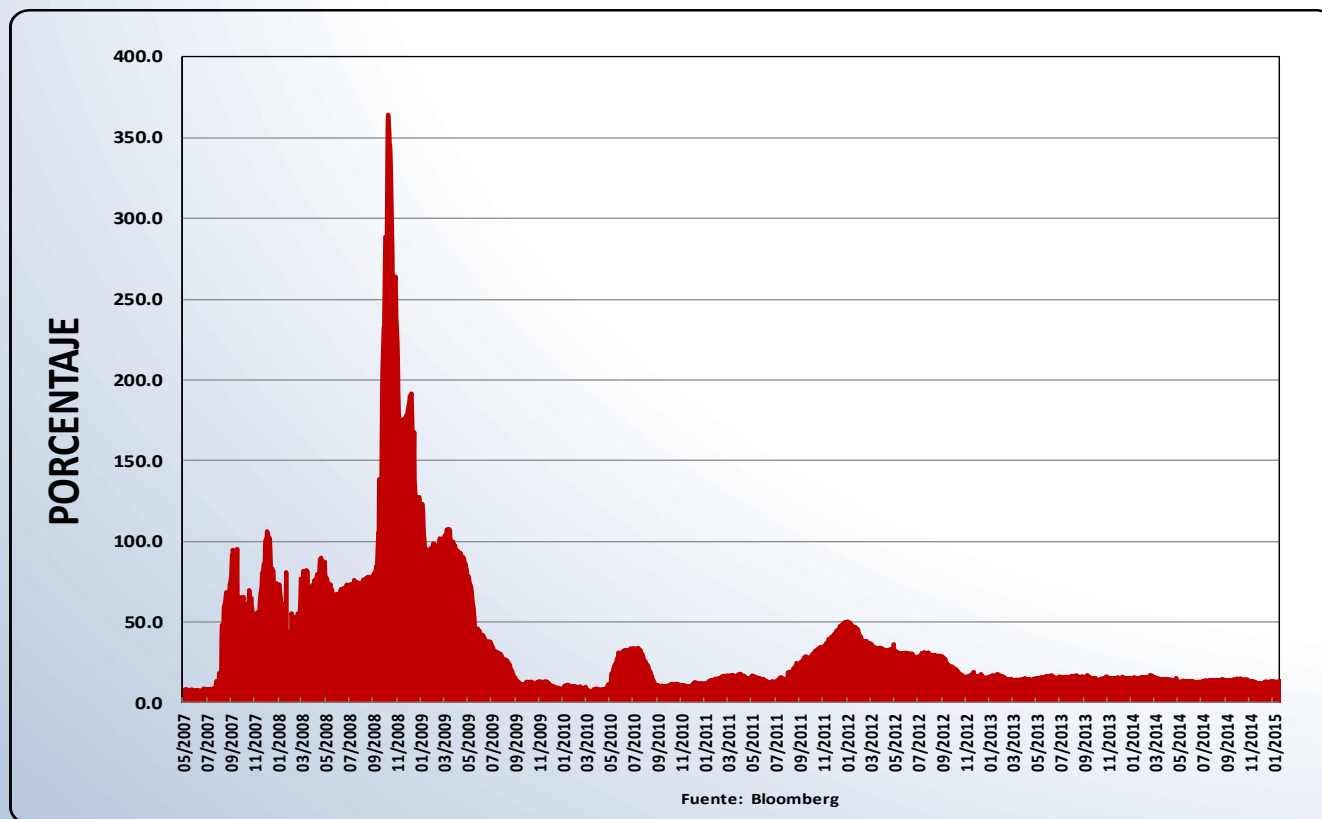

•Al **subir el spread** (derivado de altas tasas de interés overnight), representa que existe una **mayor restricción de acceso al crédito y desconfianza por impago (default) entre los bancos**. Estos cargan con altas tasas de interés sus operaciones de corto plazo para **compensar la toma de mayor riesgo**. Dado que la tasa del overnight index swap está basada en las tasas fijadas por el banco central, al restarse de la tasa Libor se muestra la tasa de interés aplicada específicamente al riesgo de crédito.



# Chicago Board Options Exchange Volatility Index

(Medidor del miedo del inversionista)

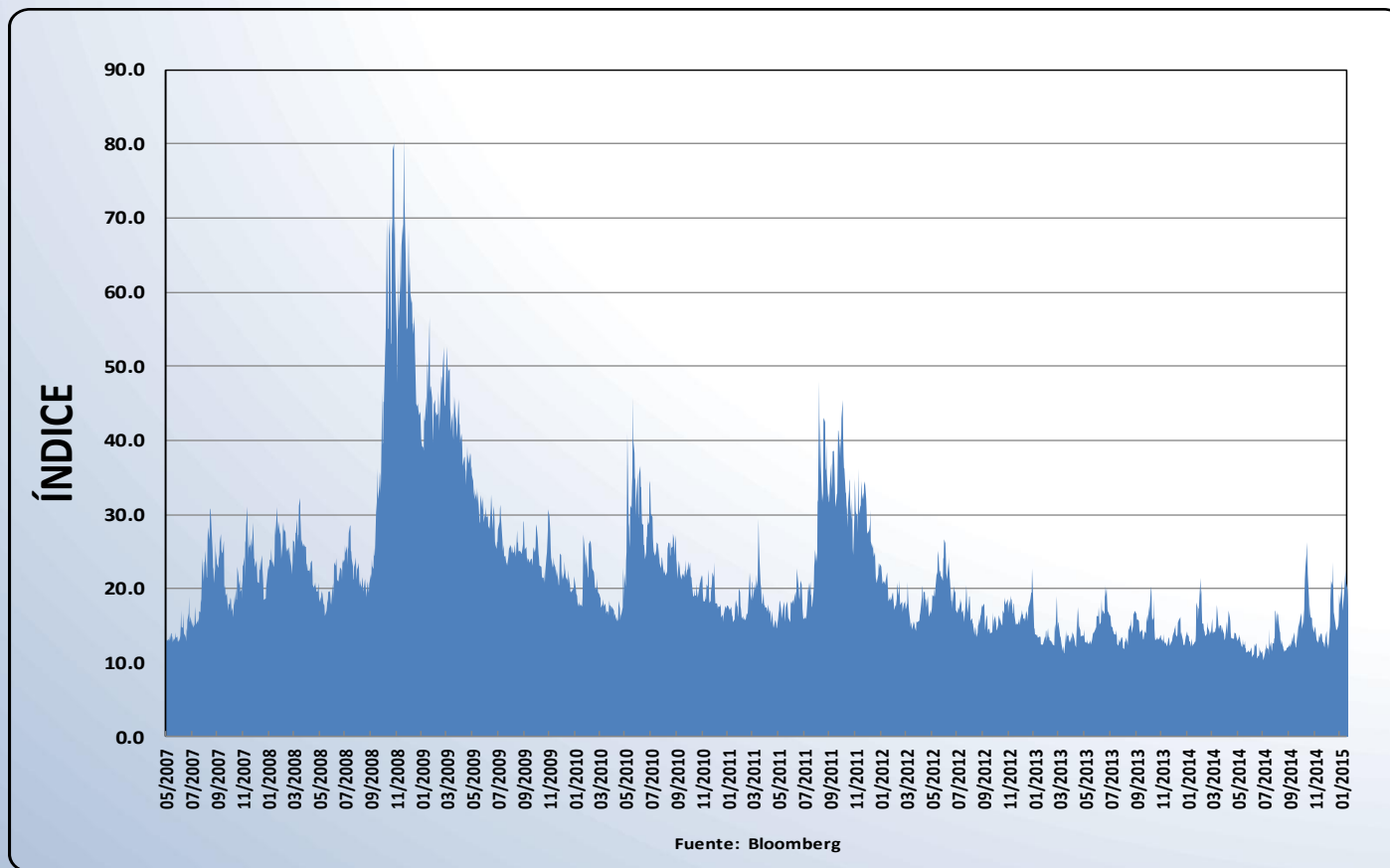

Este indicador conocido comúnmente como “**Indicador del Miedo del Inversionista**” mide la volatilidad futura de los precios de las opciones puts y calls del S&P500. Un índice alto refleja una expectativa de **mercado más volátil en los próximos 30 días** y por ende **opciones** más costosas, lo cual redunda en la mayor utilización de opciones (puts) para cubrir los riesgos derivados de dicha volatilidad. Dicho indicador se encuentra expresado en porcentaje.