

SUPERINTENDENCIA DE BANCOS

Guatemala, Centro América



BOLETÍN TRIMESTRAL DE ESTADÍSTICAS DE LA ACTIVIDAD ASEGURADORA SEPTIEMBRE 2014

Año 16 / No. 61



SUPERINTENDENTE DE BANCOS

Lic. Ramón Benjamín Tobar Morales

INTENDENTES

Lic. José María Flores Tintí
Coordinación Técnica

Lic. Carlos Armando Pérez Ruiz
Supervisión

Lic. Hugo Rafael Oroxóm Mérida
Estudios

Lic. Eduardo Efraín Garrido Prado
Administrativo

Lic. Erick Estuardo Ramos Sologaitoa
Verificación Especial

ASESOR JURÍDICO GENERAL

Lic. Víctor Hugo Castillo Vásquez

DIRECTORES

Lic. Moisés Oswaldo Dardón Prado
Supervisión de Riesgos Bancarios "A"

Lic. Juan Alberto Díaz López
Supervisión de Riesgos Bancarios "B"

Lic. Juan David Barrueto Godoy
Supervisión de Riesgos de Seguros y Otros

Lic. Luis Amilcar Mazariegos Ramos
Supervisión de Riesgos Integrales

Lic. Ariel Esduardo Méndez Girón
Estudios

Lic. César Enrique Marroquín Fernández
Análisis Económico y Estándares de Supervisión

Ing. José Alfredo Cándido Durón
Tecnología de la Información

Lic. Marco Antonio Meza Leonardo
Recursos Humanos

Lic. Audie Antonio Juárez Sánchez
Financiero y de Servicios

Ing. José Miguel Ramírez Peña
Desarrollo Institucional

Lic. Eduardo Antonio Soto Alvarez
Prevención y Cumplimiento

Lic. Samuel Rubén Alcántara Miró
Análisis de Transacciones Financieras

MISIÓN

"Promover la estabilidad y confianza en el sistema financiero supervisado."

VISIÓN

"Ser una entidad de reconocida credibilidad, que realiza supervisión efectiva de las personas sujetas a su vigilancia e inspección, orientada al cumplimiento de estándares internacionales, conformada por personal calificado y comprometido con los valores institucionales que sirve a la sociedad con responsabilidad."

Nota: Las cifras que se presentan no han sido auditadas y tienen como fuente la información contable recibida de las entidades financieras, por lo que su veracidad y exactitud, así como sus deficiencias, son responsabilidad de las entidades remitentes. El fin de la presente publicación es proporcionar información para el análisis estadístico macroeconómico del sistema financiero guatemalteco. Por lo anterior, la Superintendencia de Bancos no es responsable por los usos que se dé o las decisiones que se tomen, basados en la información publicada.

ÍNDICE

	Página
INFORMACIÓN GENERAL	
EMPRESAS DE SEGUROS LEGALMENTE AUTORIZADAS PARA OPERAR EN EL PAÍS.....	3
INFORMACIÓN GENERAL POR ASEGURADORA POR FECHA DE CONSTITUCIÓN.....	4
INFORMACIÓN FINANCIERA	
BALANCE GENERAL CONDENSADO CONSOLIDADO.....	9
RUBROS DEL ACTIVO COMPARATIVO (GRÁFICAS).....	10
RUBROS DEL PASIVO Y CAPITAL COMPARATIVO (GRÁFICAS).....	11
ESTADO DE RESULTADOS CONDENSADO CONSOLIDADO.....	12
RUBROS DEL ESTADO DE RESULTADOS COMPARATIVO (GRÁFICAS).....	13
POSICIÓN PATRIMONIAL.....	14
INTEGRACIÓN CARTERA DE INVERSIONES.....	15
DEFINICIÓN DE INDICADORES FINANCIEROS.....	16
PERFIL FINANCIERO DEL SISTEMA DE EMPRESAS DE SEGUROS.....	17
PERFIL FINANCIERO POR INSTITUCIÓN.....	18
INFORMACIÓN POR RAMO	
ESTADO DE RESULTADOS TÉCNICO POR RAMO.....	49
PRIMAS NETAS DE RETENCIÓN.....	65
SINIESTRALIDAD NETA.....	66



INFORMACIÓN GENERAL

**LA SUPERINTENDENCIA DE BANCOS DE GUATEMALA AL PÚBLICO EN GENERAL
INFORMA QUE LAS EMPRESAS DE SEGUROS LEGALMENTE AUTORIZADAS PARA OPERAR EN
EL PAÍS, QUE AL MES DE SEPTIEMBRE DE 2014 SE ENCUENTRAN BAJO SU VIGILANCIA E INSPECCIÓN,
SON LAS SIGUIENTES:**

EMPRESAS DE SEGUROS

- | | |
|--|---|
| 1. DEPARTAMENTO DE SEGUROS Y PREVISIÓN DE EL CRÉDITO HIPOTECARIO NACIONAL DE GUATEMALA | 18. DEPARTAMENTO DE FIANZAS DE EL CRÉDITO HIPOTECARIO NACIONAL DE GUATEMALA |
| 2. SEGUROS G&T, S. A. | 19. AFIANZADORA GUATEMALTECA, S. A. |
| 3. BMI COMPAÑÍA DE SEGUROS DE GUATEMALA, S. A. | 20. AFIANZADORA G&T, S. A. |
| 4. SEGUROS UNIVERSALES, S. A. | 21. ASEGURADORA FIDELIS, S. A. |
| 5. AIG SEGUROS GUATEMALA, S. A. | 22. FIANZAS DE OCCIDENTE, S. A. |
| 6. PAN-AMERICAN LIFE INSURANCE DE GUATEMALA, COMPAÑÍA DE SEGUROS, S. A. | 23. FIANZAS EL ROBLE, S. A. |
| 7. SEGUROS ALIANZA, S. A. | 24. SEGUROS PRIVANZA, S. A. |
| 8. ASEGURADORA GENERAL, S. A. | 25. CORPORACIÓN DE FIANZAS, CONFIANZA, S. A. |
| 9. SEGUROS EL ROBLE, S. A. | 26. AFIANZADORA SOLIDARIA, S. A. |
| 10. ASEGURADORA GUATEMALTECA, S. A. | 27. AFIANZADORA DE LA NACIÓN, S. A. |
| 11. SEGUROS DE OCCIDENTE, S. A. | 28. BUPA GUATEMALA, COMPAÑÍA DE SEGUROS, S. A. |
| 12. ASEGURADORA LA CEIBA, S. A. | |
| 13. ASEGURADORA DE LOS TRABAJADORES, S. A. | |
| 14. COLUMNNA, COMPAÑÍA DE SEGUROS, S. A. | |
| 15. MAPFRE SEGUROS GUATEMALA, S. A. | |
| 16. SEGUROS AGROMERCANTIL, S. A. | |
| 17. ASEGURADORA RURAL, S. A. | |

EMPRESAS DE SEGUROS

AL 30 DE SEPTIEMBRE 2014

ASEGURADORAS	DIRECCIÓN	FECHA DE APERTURA
DEPARTAMENTO DE FIANZAS DE EL CRÉDITO HIPOTECARIO NACIONAL DE GUATEMALA	Avenida Reforma 6-64, Zona 9, Plaza Corporativa Reforma, Torre I, Primer Nivel PAGINA Web: www.chn.com.gt	TELEFONOS: 2494-4949, 2339-0858 FAX: 2339-0842 29/09/1934
DEPARTAMENTO DE SEGUROS Y PREVISIÓN DE EL CRÉDITO HIPOTECARIO NACIONAL DE GUATEMALA	Avenida Reforma 6-64, Zona 9, Plaza Corporativa Reforma, Torre I, Nivel 1 y 5 PAGINA Web: www.chn.com.gt	TELEFONOS: 2494-4949, 23390858 FAX: 2339-0843 25/09/1942
AFIANZADORA GUATEMALTECA, S. A.	8a. Avenida 10-64, Zona 1 PAGINA Web: www.afiagate.com	TELEFONOS: 2232-7148 FAX: 2253-9370 23/11/1945
SEGUROS G&T, S. A.	Ruta 2 2-39, Zona 4, Nivel 5 PAGINA Web: www.segurosgyt.com.gt	TELEFONOS: 2338-5858 FAX: 2332-9081/2331-3270 23/03/1948
BMI COMPAÑÍA DE SEGUROS DE GUATEMALA, S. A.	15 Calle "A" 14-44 zona 10, Edificio Mariamelia, Nivel 6, oficina 601 al 604 PAGINA Web: www.bmi.gt	TELEFONOS: 2501-2222 FAX: 2501-2222 30/11/1951
SEGUROS UNIVERSALES, S. A.	4a. Calle 7-73, Zona 9 PAGINA Web: www.segurosuniversales.com	TELEFONOS: 1789/2384-7400/2384-7500 FAX: 2332-3372 26/12/1962
AIG SEGUROS GUATEMALA, S. A.	7a. Avenida 12-23, Zona 9 Edificio Etisa, Nivel 3 PAGINA Web: www.aig.com/gt	TELEFONOS: 2285-5900/2285-5903 FAX: 2361-3032 17/11/1967
PAN-AMERICAN LIFE INSURANCE DE GUATEMALA, COMPAÑÍA DE SEGUROS, S. A.	Avenida La Reforma 9-00, Zona 9 Edificio Plaza Panamericana Nivel 10 PAGINA Web: www.palig.com	TELEFONOS: 2338-9800 FAX: 2338-9800 28/12/1967
SEGUROS ALIANZA, S. A.	Diagonal 6, 10-50 zona 10, Edificio Interamericas World Center, 2do. Nivel, Of. 215 PAGINA Web: www.seguros-alianza.com	TELEFONOS: 2328-9100 AL 99 FAX: 2328-9100 AL 99 29/03/1968
AFIANZADORA G&T, S. A.	Ruta 2, 2-39, Zona 4, Nivel 5 PAGINA Web: www.segurosgyt.com.gt	TELEFONOS: 2338-5858 FAX: 2338-5858 04/04/1968
ASEGURADORA GENERAL, S. A.	10a. Calle 3-17, Zona 10 PAGINA Web: www.generali.com.gt	TELEFONOS: 1757, 2285-7200, 2427-2069, 2329-2828 FAX: 2334-2093 04/04/1968
SEGUROS EL ROBLE, S. A.	7a. Avenida 5-10, Zona 4, Centro Financiero, Torre II, Nivel 16 PAGINA Web: www.elroble.com	TELEFONOS: 2420-3333, 1747 FAX: 2331-9102 03/09/1973
ASEGURADORA FIDELIS, S. A.	Avenida La Reforma 3-48, Zona 9 Edificio Anel Nivel 2 PAGINA Web: www.aseguradorafidelis.com	TELEFONOS: 2285-7000 FAX: NO TIENE 05/05/1977
ASEGURADORA GUATEMALTECA, S. A.	4a. Calle 7-53, Zona 9, Edificio Torre Azul, Nivel 10 PAGINA Web: en construcción	TELEFONOS: 2388-6868 FAX: 2388-6805 24/02/1978
SEGUROS DE OCCIDENTE, S. A.	7a. Avenida 7-73, Zona 9, Edificio Occidente, segundo nivel PAGINA Web: www.occidente.com.gt	TELEFONOS: 2279-9000 FAX: 2279-9000 21/06/1979
FIANZAS DE OCCIDENTE, S. A.	7a. Avenida 7-73, Zona 9, Edificio Occidente, Segundo nivel PAGINA Web: www.occidente.com.gt	TELEFONOS: 2279-7000 FAX: 2279-7000 09/01/1981
FIANZAS EL ROBLE, S. A.	7a. Avenida 5-10, Zona 4, Centro Financiero, Torre II, Nivel 16 PAGINA Web: en construccion	TELEFONOS: 2420-3333, 1797 FAX: 2960-8831 18/07/1983
SEGUROS PRIVANZA, S. A.	3a. Avenida 9-33, Zona 10 PAGINA Web: no informaron	TELEFONOS: 2503-9200 FAX: 2503-9221 21/02/1984
ASEGURADORA LA CEIBA, S. A.	20 Calle 15-20, Zona 13, Edificio Aseguradora La Ceiba, 1er Nivel PAGINA Web: www.aceiba.com.gt	TELEFONOS: 2379-1800, 2311-1200 FAX: 2334-8167 Y 68 06/11/1987

EMPRESAS DE SEGUROS

AL 30 DE SEPTIEMBRE 2014

ASEGURADORAS	DIRECCIÓN	FECHA DE APERTURA
CORPORACIÓN DE FIANZAS, CONFIANZA, S. A.	13 Calle 5-46, Zona 9 PAGINA Web: www.vivibanco.com.gt	TELEFONOS: 2506-0606 FAX: 2506-0605 21/03/1994
ASEGURADORA DE LOS TRABAJADORES, S. A.	Diagonal 6, 10-26, Zona 10, Nivel 9, Oficina 902, Edificio Banco de los Trabajadores PAGINA Web: www.bantrab.com.gt/seguros	TELEFONOS: 2423-4501, 1755 FAX: 2412-3636/6643-5804 26/08/1994
COLUMNA, COMPAÑÍA DE SEGUROS, S. A.	4a. Calle 0-36, Zona 9 (Notificaciones: 5a. Calle 0-55 zona 9, 1er. Nivel) PAGINA Web: www.seguroscolumna.com	TELEFONOS: 2419-2020 FAX: 2419-1850 01/11/1994
AFIANZADORA SOLIDARIA, S. A.	4a. Calle 7-53, Zona 9, Edificio Torre Azul, Segundo Nivel, Oficinas 203 y 204 PAGINA Web: no tiene	TELEFONOS: 2388-6868 FAX: 2388-6868 03/01/1995
MAPFRE SEGUROS GUATEMALA, S. A.	Avenida La Reforma 9-55 Zona 10, Edificio Reforma 10, 3er. Nivel, Oficina 304 PAGINA Web: www.mapfre.com.gt	TELEFONOS: 2375-5000, 2328-5000 FAX: 2375-5001 19/05/1997
SEGUROS AGROMERCANTIL, S. A.	10 avenida 14-14, zona 14 (Notificaciones: 7a. Avenida, 7-30, Zona 9) PAGINA Web: www.bam.com.gt	TELEFONOS: 2338-6565 FAX: 2362-1826 22/07/1998
ASEGURADORA RURAL, S. A.	Avenida Reforma 9-30, Zona 9, Torre BANRURAL, Nivel 9 PAGINA Web: www.banrural.com.gt	TELEFONOS: 2338-9961 FAX: 2504-1515 EXT. 303813 02/11/1999
AFIANZADORA DE LA NACIÓN, S. A.	AVENIDA LA REFORMA 9-55, ZONA 10, EDIFICIO REFORMA 10, 3ER NIVEL, OFICINA 304 PAGINA Web: www.mapfre.com.gt	TELEFONOS: 2328-5000, 2375-5000 FAX: 2375-5001 14/04/2000
BUPA GUATEMALA, COMPAÑÍA DE SEGUROS, S. A.	5a Avenida 5-55, zona 14, Edificio Europlaza World Business Center, Torre III, nivel 11, área corporativa 1103 PAGINA Web:	TELEFONOS: FAX: 27/06/2014



INFORMACIÓN FINANCIERA

EMPRESAS DE SEGUROS

BALANCE GENERAL CONDENSADO

AL 30 DE SEPTIEMBRE DE 2014

(Cifras en Miles de Quetzales)

CONCEPTO	CONSOLIDADO	PRIVADAS	ESTATALES
ACTIVO	7,896,573	7,359,281	537,293
INVERSIONES	5,069,349	4,636,114	433,235
En Valores del Estado	2,884,597	2,539,597	345,000
En Valores de Empresas Privadas y Mixtas (Neto)	205,319	205,319	0
Cédulas Hipotecarias	113,295	113,295	0
Otros Valores	(1,349)	(1,349)	0
Préstamos (Neto)	400,085	400,085	0
Depósitos	1,208,738	1,120,981	87,756
Bienes Inmuebles (Neto)	143,729	143,725	4
Aumentos por Revaluaciones (Neto)	74,371	73,896	475
Inmuebles Vendidos con Reserva de Dominio (Neto)	0	0	0
Documentos por Cobrar (Neto)	625	625	0
Otras Inversiones	39,940	39,940	0
DISPONIBILIDADES	283,637	283,629	8
PRIMAS POR COBRAR (NETO)	1,677,381	1,606,745	70,636
INSTITUCIONES DE SEGUROS	217,716	217,701	15
Compañías Reaseguradas	87,544	87,529	15
Reservas en Compañías Reaseguradas	1,034	1,034	0
Compañías Reaseguradoras	129,138	129,138	0
DEUDORES VARIOS	264,874	251,776	13,097
Intermediarios y Comercializadores Masivos de Seguros (Neto)	4,057	4,029	27
Productos por Cobrar (Neto)	63,512	59,448	4,064
Cuentas por Liquidar	46,046	43,951	2,094
Sucursales y Agencias	39,544	39,544	0
Otros Deudores (Neto)	111,714	104,803	6,911
BIENES MUEBLES (NETO)	80,019	79,442	577
OTROS ACTIVOS	1,657	1,654	3
Inventario de Salvamentos (Neto)	0	0	0
Activos Diversos	1,657	1,654	3
CARGOS DIFERIDOS (NETO)	301,941	282,220	19,721
PASIVO	5,234,786	5,014,089	220,698
RESERVAS TÉCNICAS Y MATEMÁTICAS	3,773,791	3,607,847	165,944
(-) A CARGO DE REASEGURADORAS	374,279	347,000	27,279
SUB-TOTAL	3,399,511	3,260,847	138,665
OBLIGACIONES CONTRACTUALES PEND. DE PAGO	362,769	345,888	16,880
INSTITUCIONES DE SEGUROS	578,835	553,677	25,158
Compañías Reaseguradas	3,328	3,328	0
Compañías Reaseguradoras	556,805	535,968	20,837
Reservas y Depósitos de Cías. Reaseguradoras	18,702	14,381	4,321
ACREEDORES VARIOS	789,573	752,311	37,262
DOCUMENTOS POR PAGAR	98	0	98
PRÉSTAMOS POR PAGAR	6,904	6,904	0
OTROS PASIVOS	78,181	76,403	1,778
CRÉDITOS DIFERIDOS	18,915	18,059	857
CAPITAL CONTABLE	2,661,787	2,345,192	316,595
CAPITAL AUTORIZADO	3,333,125	3,333,125	0
CAPITAL NO PAGADO	2,484,953	2,484,953	0
CAPITAL PAGADO	848,172	848,172	0
CASA MATRIZ, CAPITAL ASIGNADO	0	0	0
APORTES PARA ACCIONES	9,332	9,332	0
CAPITAL PAGADO NETO	857,504	857,504	0
OTRAS APORTACIONES	1,832	285	1,547
RESERVAS DE CAPITAL	441,513	179,345	262,168
OTRAS RESERVAS	440,857	440,857	0
REVALUACIONES DE ACTIVOS	75,053	74,578	475
UTILIDADES RETENIDAS	321,532	321,532	0
PÉRDIDAS POR APLICAR (-)	4,033	4,033	0
RESULTADO DEL EJERCICIO	527,529	475,125	52,404
TOTAL IGUAL A LA SUMA DEL ACTIVO	7,896,573	7,359,281	537,293

EMPRESAS DE SEGUROS

ACTIVO

BALANCE GENERAL CONDENSADO

(Cifras en millones de Quetzales)

Inversiones

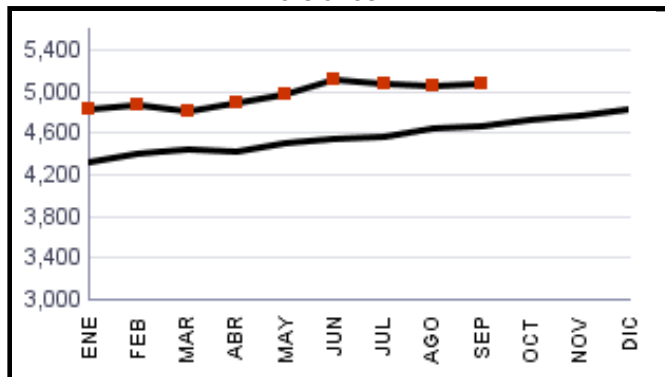

Disponibilidades

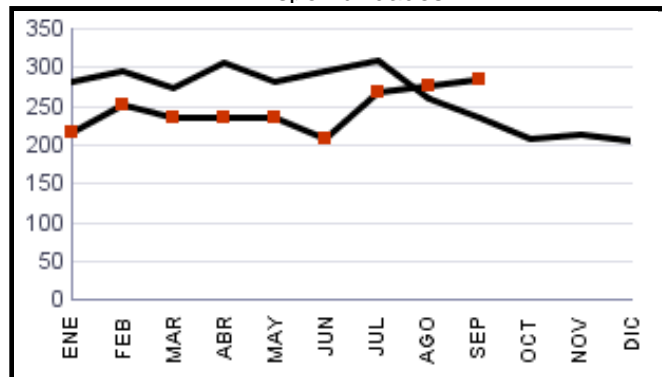

Primas por Cobrar

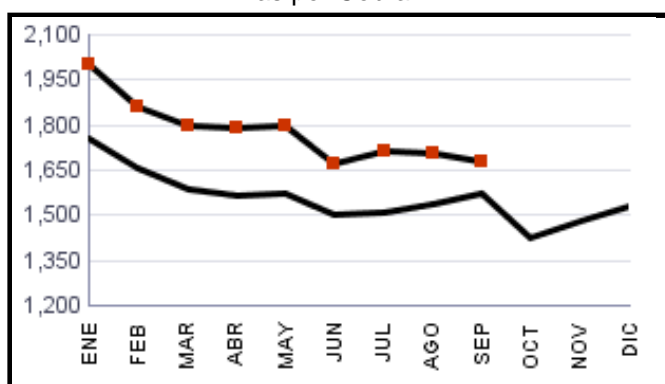

Instituciones de Seguros

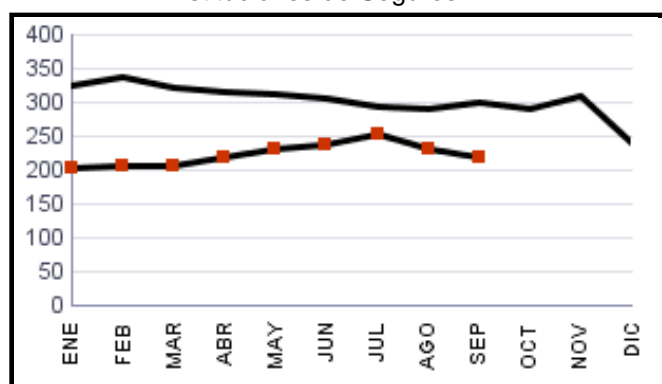

Deudores Varios

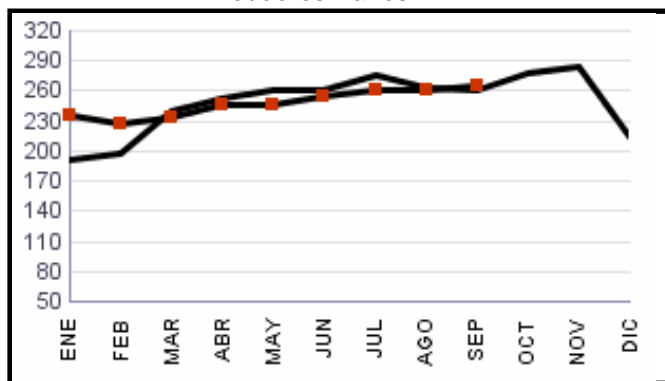

Bienes Muebles

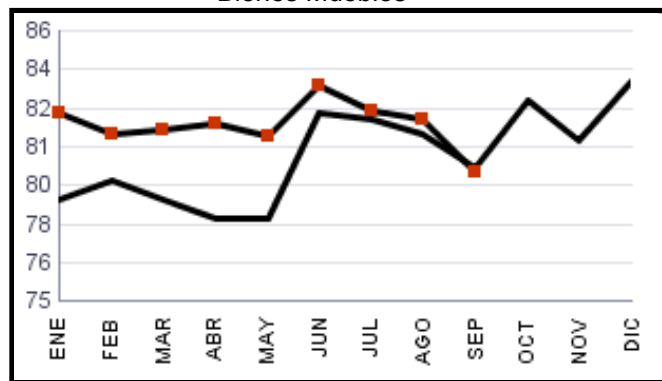

Otros Activos

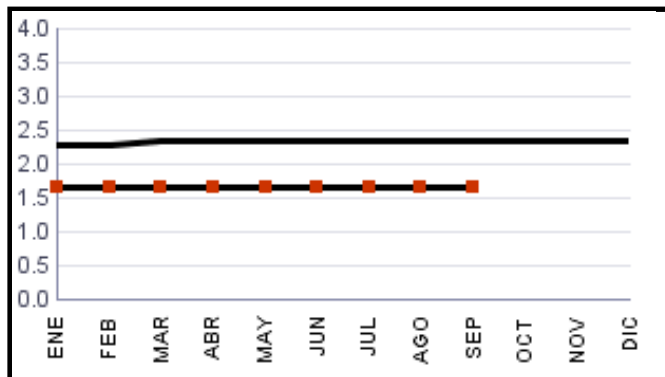

Cargos Diferidos

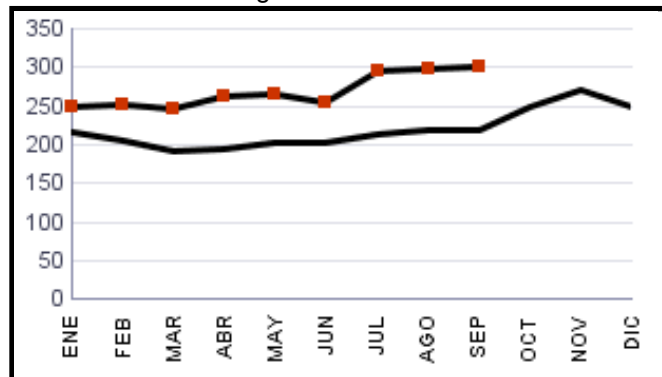

2013



2014



EMPRESAS DE SEGUROS

PASIVO Y CAPITAL

BALANCE GENERAL CONDENSADO

(Cifras en millones de Quetzales)

Reservas Técnicas a Cargo de las Empresas

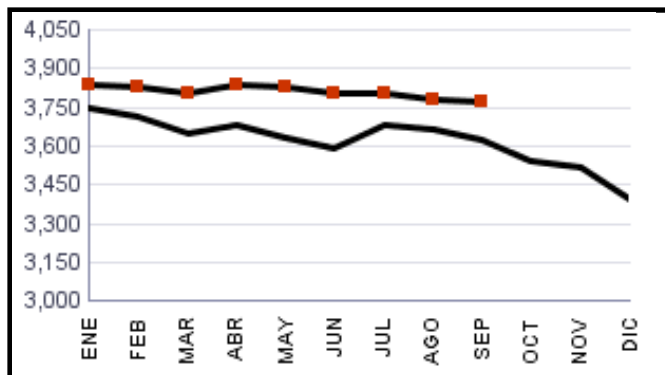

Reservas Técnicas a Cargo de Reaseguradoras

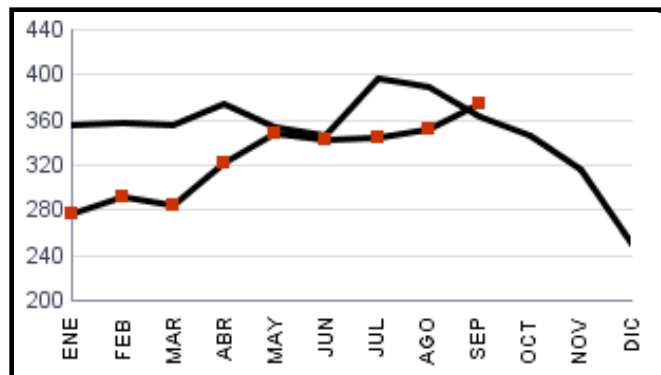

Obligaciones Contractuales Pendientes de Pago

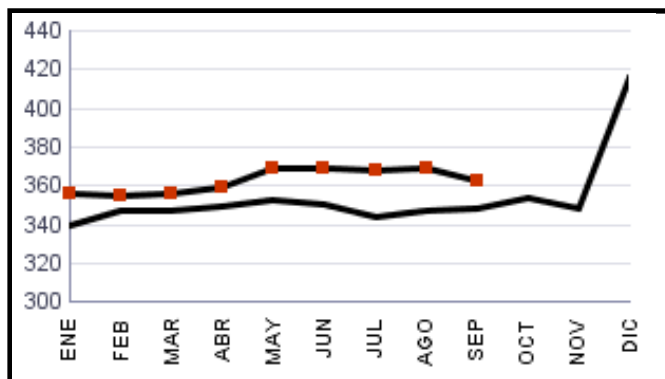

Instituciones de Seguros

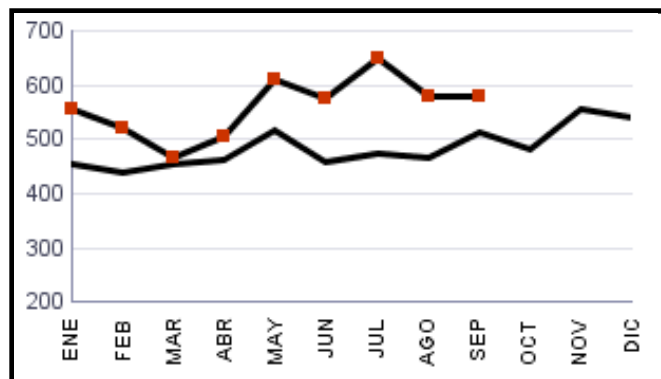

Acreeedores Varios

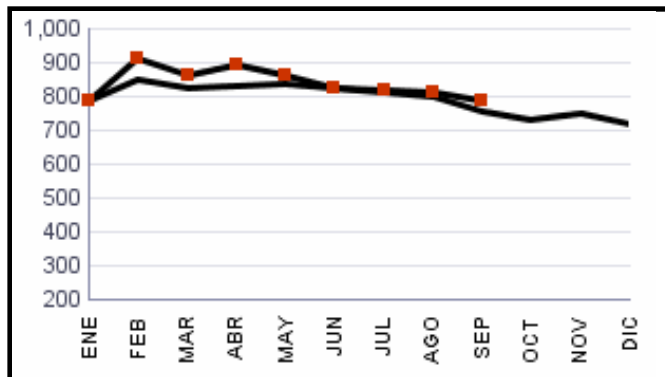

Otros Pasivos 1/

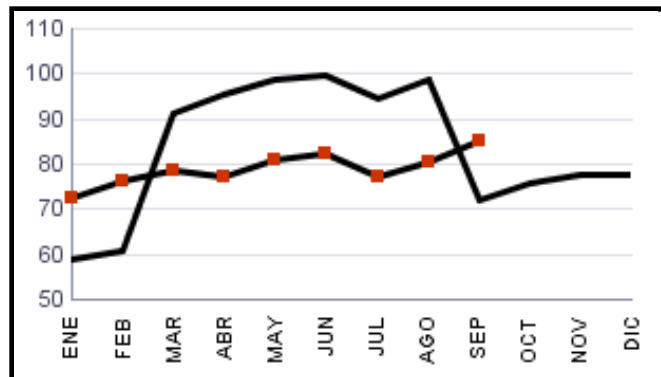

Créditos Diferidos

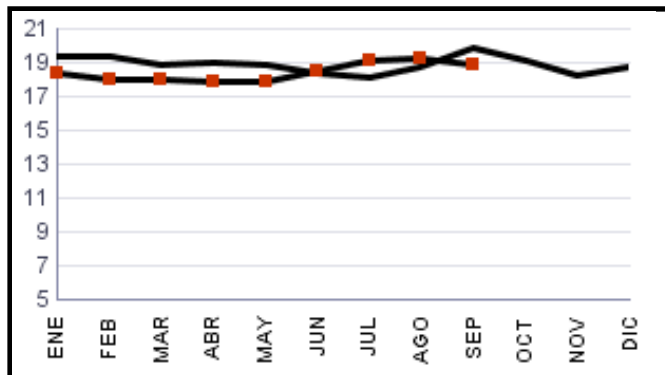

Capital Contable

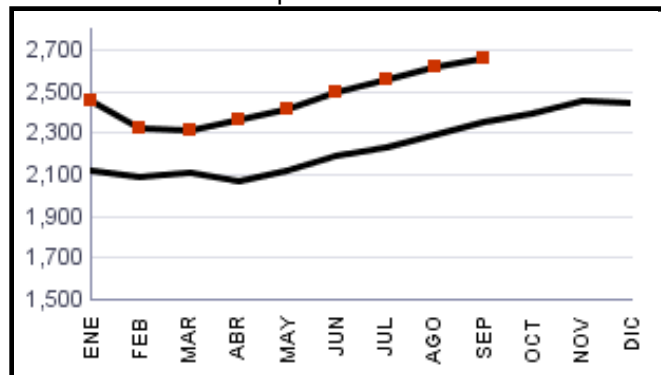

2013

2014

EMPRESAS DE SEGUROS

ESTADO DE RESULTADOS CONDENSADO

DEL 1 DE ENERO AL 30 DE SEPTIEMBRE DE 2014

(Cifras en Miles de Quetzales)

CONCEPTO	CONSOLIDADO	PRIVADAS	ESTATALES
CUENTAS DE PRODUCTOS			
Primas			
Seguro Directo	4,933,060	4,685,962	247,098
(-) Devoluciones y Cancelaciones de Primas	617,186	615,213	1,973
PRIMAS DIRECTAS NETAS	4,315,875	4,070,749	245,125
Primas	109,536	109,512	23
(+) Por Reaseguro Tomado Local	55,396	55,373	23
(+) Por Reaseguro Tomado del Exterior	59,629	59,629	0
(-) Devoluciones y Cancelaciones de Primas	5,490	5,490	0
TOTAL DE PRIMAS NETAS	4,425,410	4,180,262	245,149
(-) Primas por Reaseguro Cedido	1,583,011	1,463,885	119,126
PRIMAS NETAS DE RETENCIÓN	2,842,399	2,716,377	126,022
VARIACIONES EN RESERVAS TÉCNICAS Y MATEMÁTICAS	235,620	213,132	22,488
(-) Variaciones Gastos	954,691	890,178	64,513
(+) Variaciones Productos	719,071	677,046	42,025
PRIMAS NETAS DE RETENCIÓN DEVENGADAS	2,606,779	2,503,244	103,535
(-) COSTO DE ADQUISICIÓN Y SINIESTRALIDAD	1,952,194	1,897,437	54,757
ADQUISICIÓN	417,715	396,325	21,391
(+) Gastos de Adquisición y Renovación	620,487	595,628	24,859
(-) Comisiones y Participaciones por Reaseguro Cedido	202,772	199,304	3,468
SINIESTRALIDAD	1,534,479	1,501,112	33,367
(+) Gastos Por Obligaciones Contractuales	2,097,800	2,047,527	50,273
Variación en las Reservas de Reclamaciones Seguros de Caución	(3,248)	(3,248)	0
(Neto)			
(+) Participa. Reaseguradoras en Salvamentos y Recup.	3,781	3,781	0
(-) Recuperaciones por Reaseguro Cedido	474,886	458,346	16,539
(-) Salvamentos y Recuperaciones	88,968	88,602	367
UTILIDAD BRUTA EN OPERACIONES DE SEGUROS	654,585	605,808	48,777
(-) GASTOS Y PRODUCTOS DE OPERACIONES	153,457	151,999	1,458
(+) Egresos por Inversiones	14,612	14,526	86
(+) Gastos de Administración	586,860	556,045	30,814
(-) Derechos de Emisión de Pólizas (Neto)	157,912	149,900	8,011
(-) Productos de Inversiones	290,103	268,672	21,431
UTILIDAD (PÉRDIDA) EN OPERACIÓN	501,128	453,809	47,320
OTROS PRODUCTOS Y GASTOS	60,940	56,983	3,957
(+) Otros Productos	101,753	97,527	4,226
(-) Otros Gastos	40,813	40,544	269
UTILIDAD NETA (PÉRDIDA) EN OPERACIÓN	562,069	510,792	51,277
(+) Productos de Ejercicios Anteriores	10,302	8,988	1,315
(-) Gastos de Ejercicios Anteriores	4,863	4,677	187
UTILIDAD (PÉRDIDA)	567,507	515,103	52,404
(-) Impuesto Sobre la Renta	39,979	39,979	0
UTILIDAD (PÉRDIDA) NETA	527,529	475,125	52,404

EMPRESAS DE SEGUROS

ESTADO DE RESULTADOS COMPARATIVO

(Cifras en millones de Quetzales)

Primas Netas 1/

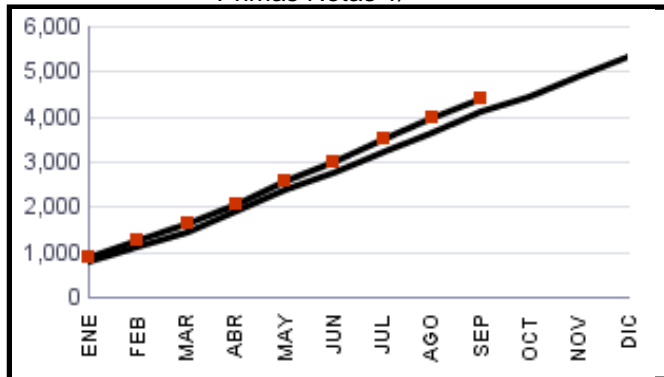

Primas Cedidas

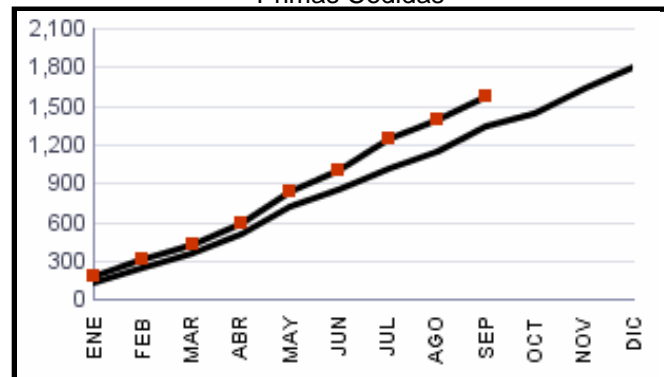

Primas Netas Retenidas Devengadas

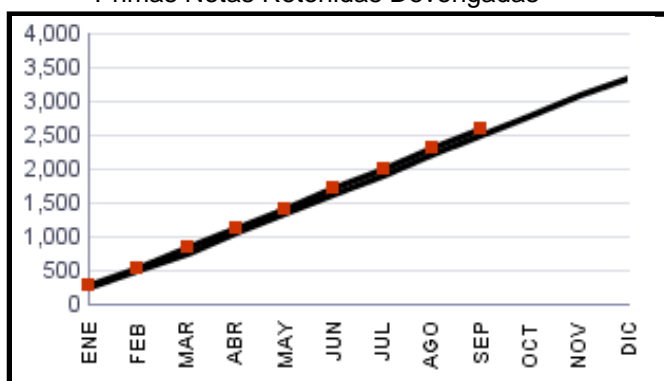

Gastos de Adquisición 2/

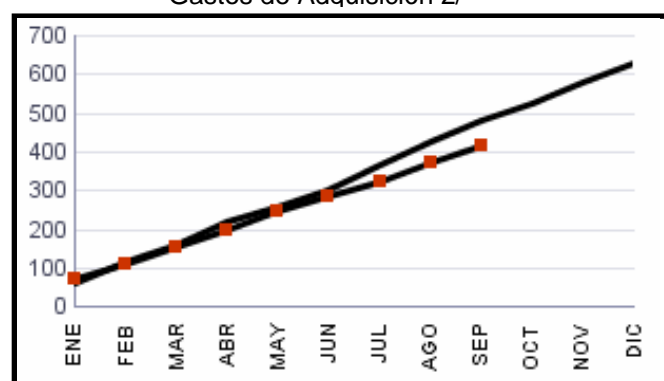

Gastos por Siniestros 3/

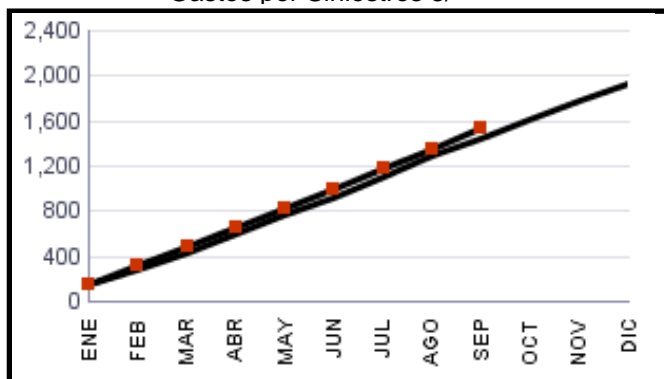

Gastos de Administración 4/

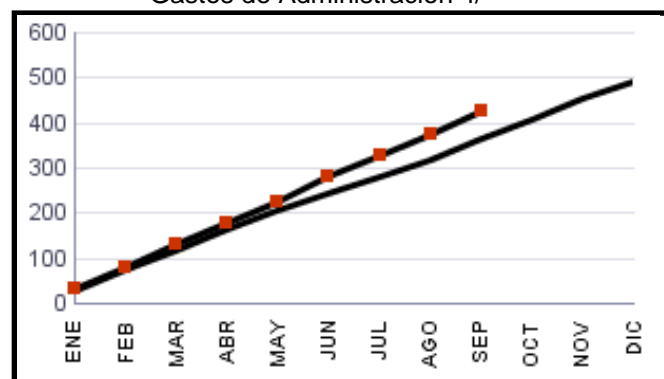

Productos de Inversiones 5/

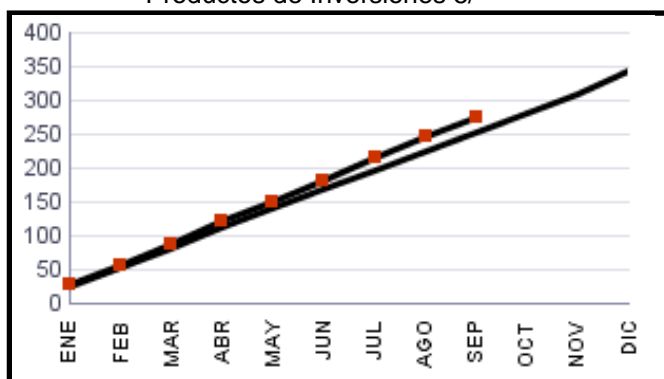

Resultado

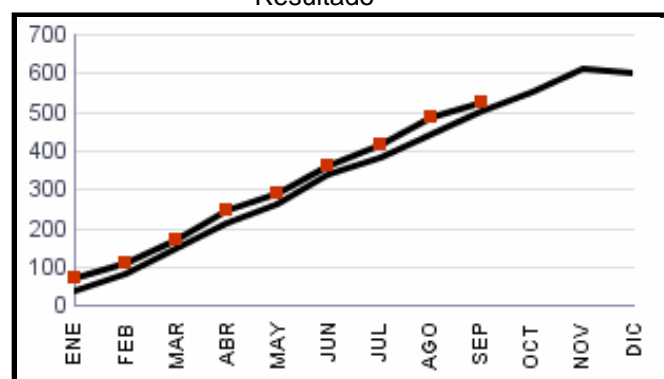

2013

2014

1/ Incluye: Seguro Directo y Reaseguro Tomado, menos Devoluciones y Cancelaciones de Primas.

2/ Incluye: Gastos de Adquisición y Renovación netos de Comisiones y Participaciones por Reaseguro Cedido.

3/ Incluye: Gastos por Obligaciones Contractuales, Recuperaciones por Reaseguro Cedido, Salvamentos y Recuperaciones, y Participación de Reaseguradoras en Salvamentos y Recuperaciones.

4/ Incluye: Deducción por Derechos de Emisión y se excluye el ISR.

5/ Incluye: Deducción de Gastos por Inversiones.

EMPRESAS DE SEGUROS

POSICIÓN PATRIMONIAL

Al 30 de septiembre de 2014

Cifras en miles de quetzales

COMPAÑÍAS DE SEGUROS	Patrimonio Técnico	Margen de Solvencia					Posición Patrimonial	Relación % (P.P. / P.T.) 1/
		Vida	Daños	Riesgos Catastróficos	Inversión y de Crédito	TOTAL		
DEPARTAMENTO DE SEGUROS Y PREVISIÓN DE EL CRÉDITO HIPOTECARIO NACIONAL DE GUATEMALA	170,307	269	19,368	--	4,373	24,010	146,297	85.90%
SEGUROS G&T, S. A.	392,218	11,387	134,189	--	20,582	166,158	226,060	57.64%
BMI COMPAÑÍA DE SEGUROS DE GUATEMALA, S. A.	8,201	--	2,145	--	276	2,421	5,780	70.47%
SEGUROS UNIVERSALES, S. A.	100,939	3,573	34,834	--	12,918	51,325	49,614	49.15%
AIG SEGUROS GUATEMALA, S. A.	83,205	5	6,142	--	8,167	14,314	68,891	82.80%
PAN-AMERICAN LIFE INSURANCE DE GUATEMALA, COMPAÑÍA DE SEGUROS, S. A.	146,436	26,610	29,532	--	10,176	66,318	80,118	54.71%
SEGUROS ALIANZA, S. A.	24,123	--	334	--	2,201	2,535	21,588	89.49%
ASEGURADORA GENERAL, S. A.	205,080	12,184	62,010	--	16,261	90,455	114,625	55.89%
SEGUROS EL ROBLE, S. A.	355,992	3,195	159,982	--	17,002	180,179	175,813	49.39%
ASEGURADORA GUATEMALTECA, S. A.	36,680	446	5,130	--	1,429	7,005	29,675	80.90%
SEGUROS DE OCCIDENTE, S. A.	74,240	23,529	16,660	--	4,815	45,004	29,236	39.38%
ASEGURADORA LA CEIBA, S. A.	44,700	270	14,480	--	2,407	17,157	27,543	61.62%
ASEGURADORA DE LOS TRABAJADORES, S. A.	45,115	--	5,629	--	1,164	6,793	38,322	84.94%
COLUMN, COMPAÑÍA DE SEGUROS, S. A.	81,708	781	13,186	--	6,434	20,401	61,307	75.03%
MAPFRE SEGUROS GUATEMALA, S. A.	93,883	246	43,723	--	7,405	51,374	42,509	45.28%
SEGUROS AGROMERCANTIL, S. A.	76,761	18	26,727	--	1,869	28,614	48,147	62.72%
ASEGURADORA RURAL, S. A.	285,642	17	44,828	--	6,672	51,517	234,125	81.96%
DEPARTAMENTO DE FIANZAS DE EL CRÉDITO HIPOTECARIO NACIONAL DE GUATEMALA	144,266	--	4,934	--	2,077	7,011	137,255	95.14%
AFIANZADORA GUATEMALTECA, S. A.	6,809	--	141	--	403	544	6,265	92.01%
AFIANZADORA G&T, S. A.	73,015	--	11,389	--	2,663	14,052	58,963	80.75%
ASEGURADORA FIDELIS, S. A.	56,475	--	4,072	--	5,460	9,532	46,943	83.12%
FIANZAS DE OCCIDENTE, S. A.	7,777	--	396	--	164	560	7,217	92.79%
FIANZAS EL ROBLE, S. A.	26,525	--	3,296	--	1,643	4,939	21,586	81.38%
SEGUROS PRIVANZA, S. A.	45,456	--	2,848	--	3,952	6,800	38,656	85.04%
CORPORACIÓN DE FIANZAS, CONFIANZA, S. A.	13,127	--	338	--	450	788	12,339	94.00%
AFIANZADORA SOLIDARIA, S. A.	28,746	--	1,086	--	1,089	2,175	26,571	92.43%
AFIANZADORA DE LA NACIÓN, S. A.	2,233	--	--	--	45	45	2,188	98.01%
BUPA GUATEMALA, COMPAÑÍA DE SEGUROS, S. A.	8,323	--	59	--	176	235	8,088	97.17%
TOTAL	2,637,982	82,530	647,458	--	142,273	872,261	1,765,721	66.93%

1/ P.P. = Posición Patrimonial.

P.T. = Patrimonio Técnico.

EMPRESAS DE SEGUROS

PRINCIPALES RUBROS DE INVERSIONES

30 DE SEPTIEMBRE DE 2014
(Cifras en Miles de Quetzales)

Tipo de Inversión	Moneda Nacional			Moneda Extranjera		
	Cantidad de Títulos	Monto de Inversión	Tasa Promedio Ponderada	Cantidad de Títulos	Monto de Inversión	Tasa Promedio Ponderada
En Valores del Estado	1,656	2,540,654	8.47	115	343,301	6.22
Emitidos por el Gobierno	1,491	2,237,070	8.79	115	343,301	6.22
Emitidos por el Banco Central	165	303,584	6.11	-	-	-
Bonos inmobiliarios FHA	-	-	-	-	-	-
Otras Instituciones del Estado	-	-	-	-	-	-
En Empresas Mixtas y Privadas	116	122,824	5.20	20	81,787	6.57
Bonos emitidos por entidades bancarias	21	39,900	7.50	3	27,260	6.37
Bonos y pagarés emitidos por sociedades financieras	22	29,279	7.69	1	121	4.0
Bonos y pagarés emitidos por otras entidades financieras	5	6,500	7.79	3	2,685	7.26
Otros valores privados emitidos por otras instituciones no financieras	26	6,766	9.28	6	30,177	6.59
Acciones y participaciones emitidas por bancos y sociedades financieras	17	30,395	.03	5	245	-
Acciones y participaciones emitidas por otras entidades financieras	3	2,976	-	-	-	-
Acciones y participaciones emitidas por empresas privadas no financieras	22	7,009	-	2	21,299	6.78
Cédulas Hipotecarias	457	113,295	9.84	-	-	-
Con seguro del FHA	417	105,861	9.75	-	-	-
Sin seguro del FHA	40	7,434	11.13	-	-	-
Depósitos	486	1,111,371	7.17	51	96,778	4.96
Depósitos a plazo	435	801,037	7.64	30	43,704	3.70
Depósitos a ahorro	51	310,334	5.94	21	53,074	6.0
Otras Inversiones	100	40,045	6.78	1	521	-
Letras de cambio	-	-	-	-	-	-
Pagarés	23	625	11.44	-	-	-
Otros	77	39,420	6.71	1	521	-
Total Inversiones	2,815	3,928,190	8.02	187	522,387	6.04

Principales Rubros de Inversiones

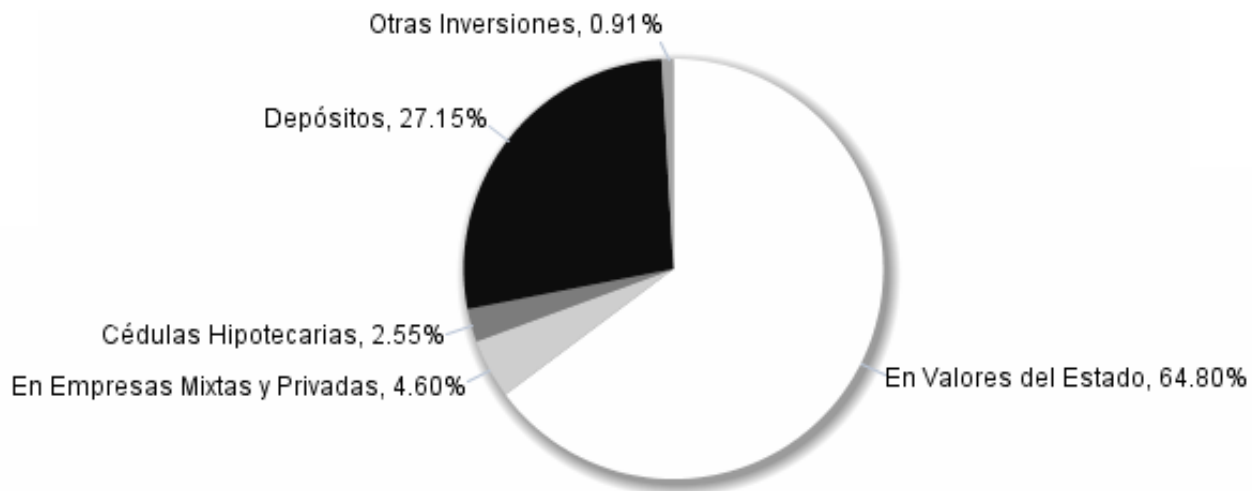

Nota:

Del total de inversiones se excluyen, depósitos especiales, depósitos con restricciones, bienes inmuebles, aumentos por revaluaciones e inmuebles vendidos con reserva de dominio.

EMPRESAS DE SEGUROS

AL 30 DE SEPTIEMBRE DE 2014

DEFINICIÓN DE INDICADORES TÉCNICO Y FINANCIEROS

ÁREA	INDICADOR	DEFINICIÓN	INTERPRETACIÓN
PRIMAS	Reaseguro Cedido	Es el cociente que resulta de dividir las primas de reaseguro cedido entre las primas netas emitidas.	Representa la proporción de las primas netas, que fueron cedidas a los reaseguradores.
	Índice de Retención de Prima	Se obtiene al dividir las primas netas de retención entre las primas netas emitidas.	Representa la proporción neta de las primas a cargo de la aseguradora.
SINIESTRALIDAD	Recuperación de Siniestros	Se obtiene al dividir el monto de los siniestros netos a cargo de reaseguradores entre el monto de los siniestros totales (netos de salvamentos y recuperaciones)	Representa la proporción de la siniestralidad a cargo de los reaseguradores.
	Índice de Siniestralidad Neta	Se obtiene al dividir el monto de la siniestralidad entre el monto de las primas netas de retención devengadas.	Representa la parte de las primas netas ganadas, utilizadas para el pago de los siniestros a cargo de la aseguradora.
RATIO COMBINADO	Ratio Combinado	Es el cociente que resulta de dividir el resultado que se obtiene de la suma de los costos de adquisición, la siniestralidad y los gastos de administración, menos los derechos de emisión, entre el monto de las primas netas de retención devengadas.	Representa la parte de las primas netas de retención devengadas, destinada para cubrir la siniestralidad y los gastos operativos relativos a la actividad propia del seguro.
RENTABILIDAD	Rentabilidad sobre Primas Netas	Es el cociente que resulta de dividir el resultado neto del ejercicio entre las primas netas emitidas.	Representa el rendimiento de la aseguradora, en relación a las primas netas emitidas.
	Rentabilidad sobre Activos	Se determina dividiendo el resultado neto anualizado entre el activo neto.	Representa el rendimiento de los activos de la aseguradora.
	Rentabilidad sobre Capital	Es el cociente resultante de dividir la utilidad neta anualizada entre el capital contable.	Representa el rendimiento que genera el capital contable de la aseguradora.
	Rendimiento sobre Inversiones	Es el cociente resultante de dividir la resta de los rubros anualizados de los productos de inversiones menos los egresos por inversiones entre el total de inversiones.	Representa el rendimiento neto de las inversiones.
LIQUIDEZ	Liquidez Corriente	Es el cociente resultante de dividir los montos de los activos líquidos (Inversiones más disponibilidades menos Bienes inmuebles, Aumentos por revaluaciones e Inmuebles vendidos con reserva de dominio), entre el monto de los pasivos exigibles (Sub-total Reservas técnicas más Obligaciones Contractuales pendientes de pago).	Representa la proporción de los recursos con los que la entidad dispone para hacer frente a sus obligaciones.

INDICADORES TÉCNICOS Y FINANCIEROS

PRIMAS

Reaseguro Cedido	35.77%
Indice de Retención de Primas	64.23%

SINIESTRALIDAD

Recuperación en Siniestros	23.49%
Indice de Siniestralidad - Primas Netas Devengadas	58.86%

TÉCNICO Y FINANCIEROS

Ratio Combinado	91.34%
Rentabilidad sobre Primas Netas Emitidas	11.92%
Rentabilidad sobre Activos	8.91%
Rentabilidad sobre Capital	26.42%
Liquidez corriente (No. de veces)	1.36
Rendimiento sobre Inversiones	7.25%

NOTA:

Los indicadores han sido contruidos de forma tal que puedan ser calculados con la información publicada en este boletín.

COMPANÍAS DE SEGUROS

Al 30 de septiembre de 2014

Cifras en miles de Quetzales

BALANCE GENERAL CONDENSADO	TOTAL	MONEDA NACIONAL	MONEDA EXTRANJERA
ACTIVO	7,896,573	6,691,927	1,204,647
INVERSIONES	5,069,349	4,516,472	552,877
En Valores del Estado	2,884,597	2,540,720	343,877
En Valores de Empresas Privadas y Mixtas (Neto)	205,319	124,108	81,211
Cédulas Hipotecarias	113,295	113,295	0
Otros Valores	-1,349	-1,349	0
Préstamos (Neto)	400,085	381,199	18,885
Depósitos	1,208,738	1,111,960	96,778
Bienes Inmuebles (Neto)	143,729	132,124	11,605
Aumentos por Revaluaciones (Neto)	74,371	74,371	0
Inmuebles Vendidos con Reserva de Dominio (Neto)	0	0	0
Documentos por Cobrar (Neto)	625	625	0
Otras Inversiones	39,940	39,419	521
DISPONIBILIDADES	283,637	151,276	132,360
PRIMAS POR COBRAR (NETO)	1,677,381	1,407,449	269,933
Vida	271,201	266,780	4,421
De accidentes y enfermedades	515,471	489,321	26,150
De Daños	854,318	626,406	227,911
Caución	36,392	24,941	11,451
INSTITUCIONES DE SEGUROS	217,716	93,074	124,642
Compañías Reaseguradas	87,544	22,440	65,103
Reservas en Compañías Reaseguradas	1,034	49	985
Compañías Reaseguradoras	129,138	70,584	58,554
DEUDORES VARIOS	264,874	191,784	73,090
Intermediarios y Comercializadores Masivos de Seguros (Neto)	4,057	2,889	1,167
Productos por Cobrar (Neto)	63,512	55,558	7,955
Cuentas por Liquidar	46,046	38,461	7,585
Casa Matriz, Sucursales, Agencias y Oficina Central	39,544	889	38,655
Otros Deudores (Neto)	111,714	93,987	17,728
BIENES MUEBLES (NETO)	80,019	68,851	11,168
OTROS ACTIVOS	1,657	987	669
Inventario de Salvamentos y Recuperaciones (Neto)	0	0	0
Activos Diversos	1,657	987	669
CARGOS DIFERIDOS (NETO)	301,941	262,033	39,908

PASIVO MÁS CAPITAL	7,896,573	7,055,285	841,288
PASIVO	5,234,786	4,393,499	841,288
RESERVAS TÉCNICAS	3,773,791	3,182,930	590,861
(-) A CARGO DE REASEGURADORAS	374,279	195,559	178,721
SUB-TOTAL	3,399,511	2,987,371	412,140
OBLIGACIONES CONTRACTUALES PEND. DE PAGO	362,769	310,635	52,133
INSTITUCIONES DE SEGUROS	578,835	345,950	232,885
Compañías Reaseguradas	3,328	306	3,022
Compañías Reaseguradoras	556,805	330,393	226,412
Reservas y Depósitos de Cías. Reaseguradoras	18,702	15,251	3,451
ACREEDORES VARIOS	789,573	658,173	131,401
DOCUMENTOS POR PAGAR	98	98	0
PRÉSTAMOS POR PAGAR	6,904	0	6,904
OTROS PASIVOS	78,181	78,181	0
CRÉDITOS DIFERIDOS	18,915	13,091	5,824

CAPITAL CONTABLE	2,661,787	2,661,787
CAPITAL AUTORIZADO	3,333,125	3,333,125
CAPITAL NO PAGADO (-)	2,484,953	2,484,953
CAPITAL PAGADO	848,172	848,172
CASA MATRIZ, CAPITAL ASIGNADO	0	0
APORTES PARA ACCIONES (+)	9,332	9,332
CAPITAL PAGADO NETO	857,504	857,504
OTRAS APORTACIONES	1,832	1,832
RESERVAS DE CAPITAL	441,513	441,513
OTRAS RESERVAS	440,857	440,857
REVALUACIONES DE ACTIVOS	75,053	75,053
UTILIDADES RETENIDAS	321,532	321,532
PÉRDIDAS POR APLICAR (-)	4,033	4,033
RESULTADO DEL EJERCICIO	527,529	527,529

ESTADO DE RESULTADOS	TOTAL	%
		1/
PRIMAS NETAS EMITIDAS	4,425,410	100.00%
(-) Primas por Reaseguro Cedido	1,583,011	35.77%
PRIMAS NETAS DE RETENCIÓN	2,842,399	64.23%
VARIACIONES EN RESERVAS TÉCNICAS Y MATEMÁTICAS	235,620	5.32%
(-) Variaciones Gastos	954,691	
(+) Variaciones Productos	719,071	
PRIMAS NETAS DE RETENCIÓN DEVENGADAS	2,606,779	58.90%
(-) COSTO DE ADQUISICIÓN Y SINIESTRALIDAD	1,952,194	44.11%
ADQUISICIÓN	417,715	9.44%
(+) Gastos de Adquisición y Renovación	620,487	
(-) Comisiones y Participaciones por Reaseguro Cedido	202,772	
SINIESTRALIDAD	1,534,479	34.67%
(+) Gastos Por Obligaciones Contractuales	2,097,800	47.40%
(+) Participa. Reaseguradoras en Salvamentos y Recup.	3,781	
(+) Variación en Reservas de Reclamaciones de Seguro de Caución (Neto)	-3,248	
(-) Recuperaciones por Reaseguro Cedido	474,886	
(-) Salvamentos y Recuperaciones	88,968	
UTILIDAD BRUTA EN OPERACIONES DE SEGUROS	654,585	14.79%
(-) GASTOS Y PRODUCTOS DE OPERACIONES	153,457	3.47%
(+) Egresos por Inversiones	14,612	
(+) Gastos de Administración	586,860	
(-) Derechos de Emisión de Pólizas (Neto)	157,912	
(-) Productos de Inversiones	290,103	
UTILIDAD (PÉRDIDA) EN OPERACIÓN	501,128	11.32%
OTROS PRODUCTOS Y GASTOS (Neto)	60,940	
UTILIDAD NETA (PÉRDIDA) EN OPERACIÓN	562,069	
(+) Productos de Ejercicios Anteriores	10,302	
(-) Gastos de Ejercicios Anteriores	4,863	
UTILIDAD (PÉRDIDA)	567,507	12.82%
(-) Impuesto Sobre la Renta	39,979	0.90%
UTILIDAD (PÉRDIDA) NETA	527,529	11.92%

INDICADORES		
PRIMAS POR TIPO DE SEGURO	4,425,410	100.00%
VIDA	938,701	21.21%
ACCIDENTES Y ENFERMEDADES	1,089,197	24.61%
DAÑOS	2,222,561	50.22%
CAUCION	174,952	3.95%
POSICIÓN PATRIMONIAL	1,765,718	66.93%
PATRIMONIO TÉCNICO	2,637,982	100.00%
MARGEN DE SOLVENCIA DE VIDA	82,531	3.13%
MARGEN DE SOLVENCIA DE DAÑOS	647,460	24.54%
MARGEN DE SOLVENCIA PARA RIESGOS CATASTRÓFICOS	0	0.00%
MARGEN PARA RIESGO DE INVERSIÓN Y DE CRÉDITO	142,273	5.39%
TOTAL MARGEN DE SOLVENCIA	872,264	33.07%

INDICADORES TÉCNICOS Y FINANCIEROS		
Primas (%):		
Reaseguro cedido		35.77%
Índice de retención de primas		64.23%
Siniestralidad (%):		
Recuperación en siniestros		23.49%
Índice de siniestralidad-Primas Netas Devengadas		58.86%
Técnicos y financieros (%)		
Ratio combinado		91.34%
Rentabilidad sobre primas netas emitidas		11.92%
Rentabilidad sobre activos		8.91%
Rentabilidad sobre capital		26.42%
Líquidez corriente (No. de veces)		1.36
Rendimiento sobre inversiones		7.25%

Nota: 1 / Porcentajes del Estado de Resultados preparados en base a las Primas Netas Emitidas

DEPARTAMENTO DE SEGUROS Y PREVISIÓN DE EL CRÉDITO HIPOTECARIO NACIONAL DE GUATEMALA

Al 30 de septiembre de 2014

Cifras en miles de Quetzales

BALANCE GENERAL CONDENSADO				TOTAL	MONEDA NACIONAL	MONEDA EXTRANJERA
ACTIVO				380,665	370,092	10,573
INVERSIONES				281,855	271,281	10,573
En Valores del Estado				220,000	220,000	0
En Valores de Empresas Privadas y Mixtas (Neto)				0	0	0
Cédulas Hipotecarias				0	0	0
Otros Valores				0	0	0
Préstamos (Neto)				0	0	0
Depósitos				61,376	50,802	10,573
Bienes Inmuebles (Neto)				4	4	0
Aumentos por Revaluaciones (Neto)				475	475	0
Inmuebles Vendidos con Reserva de Dominio (Neto)				0	0	0
Documentos por Cobrar (Neto)				0	0	0
Otras Inversiones				0	0	0
DISPONIBILIDADES				5	5	0
PRIMAS POR COBRAR (NETO)				67,952	67,952	0
Vida				46,094	46,094	0
De accidentes y enfermedades				463	463	0
De Daños				21,395	21,395	0
Caución				0	0	0
INSTITUCIONES DE SEGUROS				15	15	0
Compañías Reaseguradas				15	15	0
Reservas en Compañías Reaseguradas				0	0	0
Compañías Reaseguradoras				0	0	0
DEUDORES VARIOS				11,586	11,586	0
Intermediarios y Comercializadores Masivos de Seguros (Neto)				27	27	0
Productos por Cobrar (Neto)				2,899	2,899	0
Cuentas por Liquidar				2,094	2,094	0
Casa Matriz, Sucursales, Agencias y Oficina Central				0	0	0
Otros Deudores (Neto)				6,566	6,566	0
BIENES MUEBLES (NETO)				551	551	0
OTROS ACTIVOS				0	0	0
Inventario de Salvamentos y Recuperaciones (Neto)				0	0	0
Activos Diversos				0	0	0
CARGOS DIFERIDOS (NETO)				18,701	18,701	0
PASIVO MÁS CAPITAL				380,665	380,357	308
PASIVO				208,336	208,028	308
RESERVAS TÉCNICAS				155,092	154,822	270
(-) A CARGO DE REASEGURADORAS				27,279	27,279	0
SUB-TOTAL				127,812	127,542	270
OBLIGACIONES CONTRACTUALES PEND. DE PAGO				16,878	16,878	0
INSTITUCIONES DE SEGUROS				25,007	24,969	38
Compañías Reaseguradas				0	0	0
Compañías Reaseguradoras				20,686	20,648	38
Reservas y Depósitos de Cías. Reaseguradoras				4,321	4,321	0
ACREEDORES VARIOS				36,182	36,182	0
DOCUMENTOS POR PAGAR				65	65	0
PRÉSTAMOS POR PAGAR				0	0	0
OTROS PASIVOS				1,543	1,543	0
CRÉDITOS DIFERIDOS				850	850	0
CAPITAL CONTABLE				172,329	172,329	
CAPITAL AUTORIZADO				0	0	
CAPITAL NO PAGADO (-)				0	0	
CAPITAL PAGADO				0	0	
CASA MATRIZ, CAPITAL ASIGNADO				0	0	
APORTES PARA ACCIONES (+)				0	0	
CAPITAL PAGADO NETO				0	0	
OTRAS APORTACIONES				1,547	1,547	
RESERVAS DE CAPITAL				140,896	140,896	
OTRAS RESERVAS				0	0	
REVALUACIONES DE ACTIVOS				475	475	
UTILIDADES RETENIDAS				0	0	
PÉRDIDAS POR APLICAR (-)				0	0	
RESULTADO DEL EJERCICIO				29,410	29,410	
ESTADO DE RESULTADOS				TOTAL	%	
					1/	
PRIMAS NETAS EMITIDAS				223,077	100.00%	
(-) Primas por Reaseguro Cedido				119,092	53.39%	
PRIMAS NETAS DE RETENCIÓN				103,985	46.61%	
VARIACIONES EN RESERVAS TÉCNICAS Y MATEMÁTICAS				22,173	9.94%	
(-) Variaciones Gastos				63,192		
(+ Variaciones Productos				41,019		
PRIMAS NETAS DE RETENCIÓN DEVENGADAS				81,812	36.67%	
(-) COSTO DE ADQUISICIÓN Y SINIESTRALIDAD ADQUISICIÓN				53,396	23.94%	
				21,095	9.46%	
(+ Gastos de Adquisición y Renovación				24,563		
(-) Comisiones y Participaciones por Reaseguro Cedido				3,468		
SINIESTRALIDAD				32,301	14.48%	
(+ Gastos Por Obligaciones Contractuales				49,208	22.06%	
(+ Participa. Reaseguradoras en Salvamentos y Recup.				0		
(+ Variación en Reservas de Reclamaciones de Seguro de Caución (Neto)				0		
(-) Recuperaciones por Reaseguro Cedido				16,539		
(-) Salvamentos y Recuperaciones				367		
UTILIDAD BRUTA EN OPERACIONES DE SEGUROS				28,416	12.74%	
(-) GASTOS Y PRODUCTOS DE OPERACIONES				4,074	1.83%	
(+ Egresos por Inversiones				86		
(+ Gastos de Administración				25,442		
(-) Derechos de Emisión de Pólizas (Neto)				7,336		
(-) Productos de Inversiones				14,118		
UTILIDAD (PÉRDIDA) EN OPERACIÓN				24,342	10.91%	
OTROS PRODUCTOS Y GASTOS (Neto)				3,923		
UTILIDAD NETA (PÉRDIDA) EN OPERACIÓN				28,265		
(+ Productos de Ejercicios Anteriores				1,309		
(-) Gastos de Ejercicios Anteriores				163		
UTILIDAD (PÉRDIDA)				29,410	13.18%	
(-) Impuesto Sobre la Renta				0	0.00%	
UTILIDAD (PÉRDIDA) NETA				29,410	13.18%	
INDICADORES						
PRIMAS POR TIPO DE SEGURO				223,077	100.00%	
VIDA				48,018	21.53%	
ACCIDENTES Y ENFERMEDADES				2,934	1.32%	
DAÑOS				172,125	77.16%	
CAUCION				0	0.00%	
POSICIÓN PATRIMONIAL				146,296	85.90%	
PATRIMONIO TÉCNICO				170,307	100.00%	
MARGEN DE SOLVENCIA DE VIDA				269	0.16%	
MARGEN DE SOLVENCIA DE DAÑOS				19,368	11.37%	
MARGEN DE SOLVENCIA PARA RIESGOS CATASTRÓFICOS				0	0.00%	
MARGEN PARA RIESGO DE INVERSIÓN Y DE CRÉDITO				4,373	2.57%	
TOTAL MARGEN DE SOLVENCIA				24,010	14.10%	
INDICADORES TÉCNICOS Y FINANCIEROS						
Primas (%):						
Reaseguro cedido					53.39%	
Índice de retención de primas					46.61%	
Siniestralidad (%):						
Recuperación en siniestros					33.86%	
Índice de siniestralidad-Primas Netas Devengadas					39.48%	
Técnicos y financieros (%)						
Ratio combinado					87.40%	
Rentabilidad sobre primas netas emitidas					13.18%	
Rentabilidad sobre activos					10.30%	
Rentabilidad sobre capital					22.76%	
Líquidez corriente (No. de veces)					1.94	
Rendimiento sobre inversiones					6.64%	

Nota: 1 / Porcentajes del Estado de Resultados preparados en base a las Primas Netas Emitidas

SEGUROS G&T, S. A.

Al 30 de septiembre de 2014

Cifras en miles de Quetzales

BALANCE GENERAL CONDENSADO	TOTAL	MONEDA NACIONAL	MONEDA EXTRANJERA
ACTIVO	1,360,636	1,176,081	184,556
INVERSIONES	801,217	733,611	67,606
En Valores del Estado	689,574	643,547	46,027
En Valores de Empresas Privadas y Mixtas (Neto)	975	975	0
Cédulas Hipotecarias	70,358	70,358	0
Otros Valores	0	0	0
Préstamos (Neto)	4,786	4,786	0
Depósitos	35,524	13,945	21,579
Bienes Inmuebles (Neto)	0	0	0
Aumentos por Revaluaciones (Neto)	0	0	0
Inmuebles Vendidos con Reserva de Dominio (Neto)	0	0	0
Documentos por Cobrar (Neto)	0	0	0
Otras Inversiones	0	0	0
DISPONIBILIDADES	25,742	8,739	17,003
PRIMAS POR COBRAR (NETO)	365,351	308,520	56,831
Vida	47,081	47,081	0
De accidentes y enfermedades	39,717	39,187	530
De Daños	278,554	222,253	56,301
Caución	0	0	0
INSTITUCIONES DE SEGUROS	52,364	22,218	30,146
Compañías Reaseguradas	15,894	2,481	13,413
Reservas en Compañías Reaseguradas	0	0	0
Compañías Reaseguradoras	36,470	19,737	16,733
DEUDORES VARIOS	48,243	40,703	7,541
Intermediarios y Comercializadores Masivos de Seguros (Neto)	747	448	298
Productos por Cobrar (Neto)	16,068	15,489	578
Cuentas por Liquidar	8,903	6,869	2,033
Casa Matriz, Sucursales, Agencias y Oficina Central	0	0	0
Otros Deudores (Neto)	22,526	17,895	4,630
BIENES MUEBLES (NETO)	26,193	20,871	5,322
OTROS ACTIVOS	267	267	0
Inventario de Salvamentos y Recuperaciones (Neto)	0	0	0
Activos Diversos	267	267	0
CARGOS DIFERIDOS (NETO)	41,258	41,152	107

PASIVO MÁS CAPITAL	1,360,636	1,263,563	97,073
PASIVO	968,418	871,345	97,073
RESERVAS TÉCNICAS	712,727	630,097	82,630
(-) A CARGO DE REASEGURADORAS	72,629	14,934	57,694
SUB-TOTAL	640,099	615,163	24,936
OBLIGACIONES CONTRACTUALES PEND. DE PAGO	66,691	63,383	3,307
INSTITUCIONES DE SEGUROS	117,590	75,077	42,513
Compañías Reaseguradas	1,265	120	1,146
Compañías Reaseguradoras	116,325	74,957	41,368
Reservas y Depósitos de Cías. Reaseguradoras	0	0	0
ACREEDORES VARIOS	140,819	114,502	26,317
DOCUMENTOS POR PAGAR	0	0	0
PRÉSTAMOS POR PAGAR	0	0	0
OTROS PASIVOS	3,220	3,220	0
CRÉDITOS DIFERIDOS	0	0	0

CAPITAL CONTABLE	392,218	392,218
CAPITAL AUTORIZADO	500,000	500,000
CAPITAL NO PAGADO (-)	350,000	350,000
CAPITAL PAGADO	150,000	150,000
CASA MATRIZ, CAPITAL ASIGNADO	0	0
APORTES PARA ACCIONES (+)	0	0
CAPITAL PAGADO NETO	150,000	150,000
OTRAS APORTACIONES	0	0
RESERVAS DE CAPITAL	32,756	32,756
OTRAS RESERVAS	101,711	101,711
REVALUACIONES DE ACTIVOS	0	0
UTILIDADES RETENIDAS	0	0
PÉRDIDAS POR APLICAR (-)	0	0
RESULTADO DEL EJERCICIO	107,751	107,751

ESTADO DE RESULTADOS	TOTAL	%
PRIMAS NETAS EMITIDAS	858,768	100.00%
(-) Primas por Reaseguro Cedido	246,597	28.72%
PRIMAS NETAS DE RETENCIÓN	612,170	71.28%
VARIACIONES EN RESERVAS TÉCNICAS Y MATEMÁTICAS	70,687	8.23%
(-) Variaciones Gastos	175,244	
(+) Variaciones Productos	104,557	
PRIMAS NETAS DE RETENCIÓN DEVENGADAS	541,483	63.05%
(-) COSTO DE ADQUISICIÓN Y SINIESTRALIDAD ADQUISICIÓN	429,255	49.98%
	102,566	11.94%
(+) Gastos de Adquisición y Renovación	115,850	
(-) Comisiones y Participaciones por Reaseguro Cedido	13,284	
SINIESTRALIDAD	326,689	38.04%
(+) Gastos Por Obligaciones Contractuales	431,802	50.28%
(+) Participa. Reaseguradoras en Salvamentos y Recup.	0	
(+) Variación en Reservas de Reclamaciones de Seguro de Caucción (Neto)	0	
(-) Recuperaciones por Reaseguro Cedido	76,853	
(-) Salvamentos y Recuperaciones	28,260	
UTILIDAD BRUTA EN OPERACIONES DE SEGUROS	112,228	13.07%
(-) GASTOS Y PRODUCTOS DE OPERACIONES	23,884	2.78%
(+) Egresos por Inversiones	929	
(+) Gastos de Administración	114,916	
(-) Derechos de Emisión de Pólizas (Neto)	37,098	
(-) Productos de Inversiones	54,863	
UTILIDAD (PÉRDIDA) EN OPERACIÓN	88,344	10.29%
OTROS PRODUCTOS Y GASTOS (Neto)	20,616	
UTILIDAD NETA (PÉRDIDA) EN OPERACIÓN	108,960	
(+) Productos de Ejercicios Anteriores	0	
(-) Gastos de Ejercicios Anteriores	8	
UTILIDAD (PÉRDIDA)	108,952	12.69%
(-) Impuesto Sobre la Renta	1,201	0.14%
UTILIDAD (PÉRDIDA) NETA	107,751	12.55%

INDICADORES		
PRIMAS POR TIPO DE SEGURO	858,768	100.00%
VIDA	129,489	15.08%
ACCIDENTES Y ENFERMEDADES	206,356	24.03%
DAÑOS	522,922	60.89%
CAUCION	0	0.00%
POSICIÓN PATRIMONIAL	226,060	57.64%
PATRIMONIO TÉCNICO	392,218	100.00%
MARGEN DE SOLVENCIA DE VIDA	11,387	2.90%
MARGEN DE SOLVENCIA DE DAÑOS	134,189	34.21%
MARGEN DE SOLVENCIA PARA RIESGOS CATASTRÓFICOS	0	0.00%
MARGEN PARA RIESGO DE INVERSIÓN Y DE CRÉDITO	20,582	5.25%
TOTAL MARGEN DE SOLVENCIA	166,158	42.36%
INDICADORES TÉCNICOS Y FINANCIEROS		
Primas (%):		
Reaseguro cedido		28.72%
Índice de retención de primas		71.28%
Siniestralidad (%):		
Recuperación en siniestros		19.04%
Índice de siniestralidad-Primas Netas Devengadas		60.33%
Técnicos y financieros (%)		
Ratio combinado		93.65%
Rentabilidad sobre primas netas emitidas		12.55%
Rentabilidad sobre activos		10.56%
Rentabilidad sobre capital		36.63%
Líquidez corriente (No. de veces)		1.17
Rendimiento sobre inversiones		8.98%

Nota: 1 / Porcentajes del Estado de Resultados preparados en base a las Primas Netas Emitidas

BMI COMPAÑIA DE SEGUROS DE GUATEMALA, S. A.
Al 30 de septiembre de 2014
Cifras en miles de Quetzales

BALANCE GENERAL CONDENSADO	TOTAL	MONEDA NACIONAL	MONEDA EXTRANJERA
ACTIVO	35,357	27,754	7,602
INVERSIONES	13,666	9,267	4,398
En Valores del Estado	4,967	4,967	0
En Valores de Empresas Privadas y Mixtas (Neto)	0	0	0
Cédulas Hipotecarias	0	0	0
Otros Valores	0	0	0
Préstamos (Neto)	0	0	0
Depósitos	8,698	4,300	4,398
Bienes Inmuebles (Neto)	0	0	0
Aumentos por Revaluaciones (Neto)	0	0	0
Inmuebles Vendidos con Reserva de Dominio (Neto)	0	0	0
Documentos por Cobrar (Neto)	0	0	0
Otras Inversiones	0	0	0
DISPONIBILIDADES	430	91	339
PRIMAS POR COBRAR (NETO)	17,671	14,888	2,784
Vida	14,888	14,888	0
De accidentes y enfermedades	2,784	0	2,784
De Daños	0	0	0
Caución	0	0	0
INSTITUCIONES DE SEGUROS	0	0	0
Compañías Reaseguradas	0	0	0
Reservas en Compañías Reaseguradas	0	0	0
Compañías Reaseguradoras	0	0	0
DEUDORES VARIOS	443	362	82
Intermediarios y Comercializadores Masivos de Seguros (Neto)	82	0	82
Productos por Cobrar (Neto)	5	5	0
Cuentas por Liquidar	5	5	0
Casa Matriz, Sucursales, Agencias y Oficina Central	0	0	0
Otros Deudores (Neto)	352	352	0
BIENES MUEBLES (NETO)	157	157	0
OTROS ACTIVOS	0	0	0
Inventario de Salvamentos y Recuperaciones (Neto)	0	0	0
Activos Diversos	0	0	0
CARGOS DIFERIDOS (NETO)	2,990	2,990	0
PASIVO MÁS CAPITAL	35,357	23,541	11,815
PASIVO	27,156	15,340	11,815
RESERVAS TÉCNICAS	346	1	344
(-) A CARGO DE REASEGURADORAS	239	0	239
SUB-TOTAL	107	1	105
OBLIGACIONES CONTRACTUALES PEND. DE PAGO	0	0	0
INSTITUCIONES DE SEGUROS	15,051	13,045	2,006
Compañías Reaseguradas	0	0	0
Compañías Reaseguradoras	15,051	13,045	2,006
Reservas y Depósitos de Cías. Reaseguradoras	0	0	0
ACREEDORES VARIOS	11,728	2,024	9,704
DOCUMENTOS POR PAGAR	0	0	0
PRÉSTAMOS POR PAGAR	0	0	0
OTROS PASIVOS	269	269	0
CRÉDITOS DIFERIDOS	0	0	0
CAPITAL CONTABLE	8,201	8,201	
CAPITAL AUTORIZADO	25,000	25,000	
CAPITAL NO PAGADO (-)	12,000	12,000	
CAPITAL PAGADO	13,000	13,000	
CASA MATRIZ, CAPITAL ASIGNADO	0	0	
APORTES PARA ACCIONES (+)	0	0	
CAPITAL PAGADO NETO	13,000	13,000	
OTRAS APORTACIONES	0	0	
RESERVAS DE CAPITAL	85	85	
OTRAS RESERVAS	0	0	
REVALUACIONES DE ACTIVOS	0	0	
UTILIDADES RETENIDAS	0	0	
PÉRDIDAS POR APLICAR (-)	4,033	4,033	
RESULTADO DEL EJERCICIO	-851	-851	

ESTADO DE RESULTADOS	TOTAL	%
PRIMAS NETAS EMITIDAS	23,457	100.00%
(-) Primas por Reaseguro Cedido	23,329	99.46%
PRIMAS NETAS DE RETENCIÓN	128	0.54%
VARIACIONES EN RESERVAS TÉCNICAS Y MATEMÁTICAS	107	0.46%
(-) Variaciones Gastos	107	
(+) Variaciones Productos	0	
PRIMAS NETAS DE RETENCIÓN DEVENGADAS	21	0.09%
(-) COSTO DE ADQUISICIÓN Y SINIESTRALIDAD	-1,088	-4.64 %
ADQUISICIÓN	-1,083	-4.62 %
(+) Gastos de Adquisición y Renovación	2,003	
(-) Comisiones y Participaciones por Reaseguro Cedido	3,086	
SINIESTRALIDAD	-5	-0.02 %
(+) Gastos Por Obligaciones Contractuales	695	2.96%
(+) Participa. Reaseguradoras en Salvamentos y Recup.	0	
(+) Variación en Reservas de Reclamaciones de Seguro de Caución (Neto)	0	
(-) Recuperaciones por Reaseguro Cedido	700	
(-) Salvamentos y Recuperaciones	0	
UTILIDAD BRUTA EN OPERACIONES DE SEGUROS	1,108	4.72%
(-) GASTOS Y PRODUCTOS DE OPERACIONES	2,566	10.94%
(+) Egresos por Inversiones	16	
(+) Gastos de Administración	3,314	
(-) Derechos de Emisión de Pólizas (Neto)	263	
(-) Productos de Inversiones	500	
UTILIDAD (PÉRDIDA) EN OPERACIÓN	-1,458	-6.21 %
OTROS PRODUCTOS Y GASTOS (Neto)	603	
UTILIDAD NETA (PÉRDIDA) EN OPERACIÓN	-855	
(+) Productos de Ejercicios Anteriores	4	
(-) Gastos de Ejercicios Anteriores	0	
UTILIDAD (PÉRDIDA)	-851	-3.63 %
(-) Impuesto Sobre la Renta	0	0.00%
UTILIDAD (PÉRDIDA) NETA	-851	-3.63 %

INDICADORES		
PRIMAS POR TIPO DE SEGURO	23,457	100.00%
VIDA	17,402	74.19%
ACCIDENTES Y ENFERMEDADES	6,055	25.81%
DAÑOS	0	0.00%
CAUCION	0	0.00%
POSICIÓN PATRIMONIAL	5,780	70.47%
PATRIMONIO TÉCNICO	8,201	100.00%
MARGEN DE SOLVENCIA DE VIDA	0	0.00%
MARGEN DE SOLVENCIA DE DAÑOS	2,145	26.16%
MARGEN DE SOLVENCIA PARA RIESGOS CATASTRÓFICOS	0	0.00%
MARGEN PARA RIESGO DE INVERSIÓN Y DE CRÉDITO	276	3.37%
TOTAL MARGEN DE SOLVENCIA	2,422	29.53%
INDICADORES TÉCNICOS Y FINANCIEROS		
Primas (%):		
Reaseguro cedido		99.46%
Índice de retención de primas		0.54%
Siniestralidad (%):		
Recuperación en siniestros		100.71 %
Índice de siniestralidad-Primas Netas Devengadas		-23.93 %
Técnicos y financieros (%)		
Ratio combinado		9,538.41%
Rentabilidad sobre primas netas emitidas		-3.63 %
Rentabilidad sobre activos		-3.21 %
Rentabilidad sobre capital		-13.83 %
Líquidez corriente (No. de veces)		131.99
Rendimiento sobre inversiones		4.73%

Nota: 1 / Porcentajes del Estado de Resultados preparados en base a las Primas Netas Emitidas

SEGUROS UNIVERSALES, S. A.

Al 30 de septiembre de 2014

Cifras en miles de Quetzales

BALANCE GENERAL CONDENSADO				TOTAL	MONEDA NACIONAL	MONEDA EXTRANJERA
ACTIVO				345,900	304,762	41,138
INVERSIONES				201,915	176,126	25,789
En Valores del Estado				59,222	52,000	7,222
En Valores de Empresas Privadas y Mixtas (Neto)				34,727	34,727	0
Cédulas Hipotecarias				7,544	7,544	0
Otros Valores				0	0	0
Préstamos (Neto)				13,569	10,786	2,783
Depósitos				30,374	26,195	4,179
Bienes Inmuebles (Neto)				45,802	34,198	11,605
Aumentos por Revaluaciones (Neto)				10,676	10,676	0
Inmuebles Vendidos con Reserva de Dominio (Neto)				0	0	0
Documentos por Cobrar (Neto)				0	0	0
Otras Inversiones				0	0	0
DISPONIBILIDADES				6,925	6,285	641
PRIMAS POR COBRAR (NETO)				74,077	65,518	8,559
Vida				0	0	0
De accidentes y enfermedades				23,432	23,432	0
De Daños				50,645	42,086	8,558
Caución				0	0	0
INSTITUCIONES DE SEGUROS				705	705	0
Compañías Reaseguradas				0	0	0
Reservas en Compañías Reaseguradas				0	0	0
Compañías Reaseguradoras				705	705	0
DEUDORES VARIOS				33,193	32,926	266
Intermediarios y Comercializadores Masivos de Seguros (Neto)				678	673	5
Productos por Cobrar (Neto)				1,738	1,477	260
Cuentas por Liquidar				12	12	1
Casa Matriz, Sucursales, Agencias y Oficina Central				0	0	0
Otros Deudores (Neto)				30,765	30,765	0
BIENES MUEBLES (NETO)				5,346	5,346	0
OTROS ACTIVOS				1,089	420	669
Inventario de Salvamentos y Recuperaciones (Neto)				0	0	0
Activos Diversos				1,089	420	669
CARGOS DIFERIDOS (NETO)				22,649	17,435	5,214
PASIVO MÁS CAPITAL				345,900	329,092	16,808
PASIVO				235,784	218,976	16,808
RESERVAS TÉCNICAS				185,203	169,859	15,344
(-) A CARGO DE REASEGURADORAS				14,481	13,123	1,358
SUB-TOTAL				170,722	156,736	13,986
OBLIGACIONES CONTRACTUALES PEND. DE PAGO				5,029	5,029	0
INSTITUCIONES DE SEGUROS				14,285	14,285	0
Compañías Reaseguradas				0	0	0
Compañías Reaseguradoras				14,285	14,285	0
Reservas y Depósitos de Cías. Reaseguradoras				0	0	0
ACREEDORES VARIOS				45,078	42,256	2,822
DOCUMENTOS POR PAGAR				0	0	0
PRÉSTAMOS POR PAGAR				0	0	0
OTROS PASIVOS				670	670	0
CRÉDITOS DIFERIDOS				0	0	0
CAPITAL CONTABLE				110,116	110,116	
CAPITAL AUTORIZADO				200,000	200,000	
CAPITAL NO PAGADO (-)				140,000	140,000	
CAPITAL PAGADO				60,000	60,000	
CASA MATRIZ, CAPITAL ASIGNADO				0	0	
APORTES PARA ACCIONES (+)				6,313	6,313	
CAPITAL PAGADO NETO				66,313	66,313	
OTRAS APORTACIONES				0	0	
RESERVAS DE CAPITAL				4,365	4,365	
OTRAS RESERVAS				11,847	11,847	
REVALUACIONES DE ACTIVOS				9,177	9,177	
UTILIDADES RETENIDAS				15,415	15,415	
PÉRDIDAS POR APLICAR (-)				0	0	
RESULTADO DEL EJERCICIO				2,998	2,998	
ESTADO DE RESULTADOS				TOTAL	%	
					1/	
PRIMAS NETAS EMITIDAS				229,093	100.00%	
(-) Primas por Reaseguro Cedido				115,520	50.43%	
PRIMAS NETAS DE RETENCIÓN				113,573	49.57%	
VARIACIONES EN RESERVAS TÉCNICAS Y MATEMÁTICAS				-7,651	-3.34 %	
(-) Variaciones Gastos				36,689		
(+ Variaciones Productos				44,340		
PRIMAS NETAS DE RETENCIÓN DEVENGADAS				121,224	52.91%	
(-) COSTO DE ADQUISICIÓN Y SINIESTRALIDAD				87,139	38.04%	
ADQUISICIÓN				14,286	6.24%	
(+ Gastos de Adquisición y Renovación				47,931		
(-) Comisiones y Participaciones por Reaseguro Cedido				33,645		
SINIESTRALIDAD				72,854	31.80%	
(+ Gastos Por Obligaciones Contractuales				142,279	62.11%	
(+ Participa. Reaseguradoras en Salvamentos y Recup.				0		
(+ Variación en Reservas de Reclamaciones de Seguro de Caución (Neto)				0		
(-) Recuperaciones por Reaseguro Cedido				64,145		
(-) Salvamentos y Recuperaciones				5,280		
UTILIDAD BRUTA EN OPERACIONES DE SEGUROS				34,084	14.88%	
(-) GASTOS Y PRODUCTOS DE OPERACIONES				31,866	13.91%	
(+ Egresos por Inversiones				2,597		
(+ Gastos de Administración				50,372		
(-) Derechos de Emisión de Pólizas (Neto)				9,536		
(-) Productos de Inversiones				11,567		
UTILIDAD (PÉRDIDA) EN OPERACIÓN				2,218	0.97%	
OTROS PRODUCTOS Y GASTOS (Neto)				2,524		
UTILIDAD NETA (PÉRDIDA) EN OPERACIÓN				4,742		
(+ Productos de Ejercicios Anteriores				58		
(-) Gastos de Ejercicios Anteriores				1,257		
UTILIDAD (PÉRDIDA)				3,543	1.55%	
(-) Impuesto Sobre la Renta				545	0.24%	
UTILIDAD (PÉRDIDA) NETA				2,998	1.31%	
INDICADORES						
PRIMAS POR TIPO DE SEGURO				229,093	100.00%	
VIDA				22,579	9.86%	
ACCIDENTES Y ENFERMEDADES				48,178	21.03%	
DAÑOS				158,336	69.11%	
CAUCION				0	0.00%	
POSICIÓN PATRIMONIAL				49,614	49.15%	
PATRIMONIO TÉCNICO				100,939	100.00%	
MARGEN DE SOLVENCIA DE VIDA				3,573	3.54%	
MARGEN DE SOLVENCIA DE DAÑOS				34,834	34.51%	
MARGEN DE SOLVENCIA PARA RIESGOS CATASTRÓFICOS				0	0.00%	
MARGEN PARA RIESGO DE INVERSIÓN Y DE CRÉDITO				12,918	12.80%	
TOTAL MARGEN DE SOLVENCIA				51,326	50.85%	
INDICADORES TÉCNICOS Y FINANCIEROS						
Primas (%):						
Reaseguro cedido					50.43%	
Índice de retención de primas					49.57%	
Siniestralidad (%):						
Recuperación en siniestros					46.82%	
Índice de siniestralidad-Primas Netas Devengadas					60.10%	
Técnicos y financieros (%)						
Ratio combinado					105.57%	
Rentabilidad sobre primas netas emitidas					1.31%	
Rentabilidad sobre activos					1.16%	
Rentabilidad sobre capital					3.63%	
Líquidez corriente (No. de veces)					0.87	
Rendimiento sobre inversiones					5.92%	

Nota: 1 / Porcentajes del Estado de Resultados preparados en base a las Primas Netas Emitidas

AIG SEGUROS GUATEMALA, S. A.

Al 30 de septiembre de 2014

Cifras en miles de Quetzales

BALANCE GENERAL CONDENSADO	TOTAL	MONEDA NACIONAL	MONEDA EXTRANJERA
ACTIVO	160,130	56,269	103,861
INVERSIONES	49,732	30,416	19,316
En Valores del Estado	28,764	21,093	7,671
En Valores de Empresas Privadas y Mixtas (Neto)	0	0	0
Cédulas Hipotecarias	0	0	0
Otros Valores	1	1	0
Préstamos (Neto)	54	54	0
Depósitos	19,647	8,002	11,645
Bienes Inmuebles (Neto)	1,267	1,267	0
Aumentos por Revaluaciones (Neto)	0	0	0
Inmuebles Vendidos con Reserva de Dominio (Neto)	0	0	0
Documentos por Cobrar (Neto)	0	0	0
Otras Inversiones	0	0	0
DISPONIBILIDADES	11,354	1,884	9,470
PRIMAS POR COBRAR (NETO)	34,594	14,702	19,893
Vida	462	462	0
De accidentes y enfermedades	4,949	4,544	405
De Daños	29,183	9,696	19,487
Caución	0	0	0
INSTITUCIONES DE SEGUROS	10,466	329	10,137
Compañías Reaseguradas	2,708	0	2,708
Reservas en Compañías Reaseguradas	0	0	0
Compañías Reaseguradoras	7,758	329	7,429
DEUDORES VARIOS	41,044	1,453	39,591
Intermediarios y Comercializadores Masivos de Seguros (Neto)	57	57	0
Productos por Cobrar (Neto)	753	611	143
Cuentas por Liquidar	507	11	495
Casa Matriz, Sucursales, Agencias y Oficina Central	38,655	0	38,655
Otros Deudores (Neto)	1,072	774	298
BIENES MUEBLES (NETO)	639	459	180
OTROS ACTIVOS	0	0	0
Inventario de Salvamentos y Recuperaciones (Neto)	0	0	0
Activos Diversos	0	0	0
CARGOS DIFERIDOS (NETO)	12,301	7,026	5,274
PASIVO MÁS CAPITAL	160,130	112,703	47,427
PASIVO	76,925	29,499	47,427
RESERVAS TÉCNICAS	40,105	22,564	17,541
(-) A CARGO DE REASEGURADORAS	15,605	4,276	11,329
SUB-TOTAL	24,500	18,289	6,212
OBLIGACIONES CONTRACTUALES PEND. DE PAGO	5,450	228	5,222
INSTITUCIONES DE SEGUROS	29,387	1,964	27,423
Compañías Reaseguradas	35	17	18
Compañías Reaseguradoras	29,353	1,947	27,406
Reservas y Depósitos de Cías. Reaseguradoras	0	0	0
ACREEDORES VARIOS	14,310	5,740	8,570
DOCUMENTOS POR PAGAR	0	0	0
PRÉSTAMOS POR PAGAR	0	0	0
OTROS PASIVOS	3,278	3,278	0
CRÉDITOS DIFERIDOS	0	0	0
CAPITAL CONTABLE	83,205	83,205	
CAPITAL AUTORIZADO	40,000	40,000	
CAPITAL NO PAGADO (-)	26,995	26,995	
CAPITAL PAGADO	13,005	13,005	
CASA MATRIZ, CAPITAL ASIGNADO	0	0	
APORTES PARA ACCIONES (+)	0	0	
CAPITAL PAGADO NETO	13,005	13,005	
OTRAS APORTACIONES	0	0	
RESERVAS DE CAPITAL	6,346	6,346	
OTRAS RESERVAS	1,603	1,603	
REVALUACIONES DE ACTIVOS	0	0	
UTILIDADES RETENIDAS	62,516	62,516	
PÉRDIDAS POR APLICAR (-)	0	0	
RESULTADO DEL EJERCICIO	-265	-265	

ESTADO DE RESULTADOS	TOTAL	%
		1/
PRIMAS NETAS EMITIDAS	85,823	100.00%
(-) Primas por Reaseguro Cedido	62,155	72.42%
PRIMAS NETAS DE RETENCIÓN	23,668	27.58%
VARIACIONES EN RESERVAS TÉCNICAS Y MATEMÁTICAS	494	0.58%
(-) Variaciones Gastos	2,392	
(+) Variaciones Productos	1,899	
PRIMAS NETAS DE RETENCIÓN DEVENGADAS	23,174	27.00%
(-) COSTO DE ADQUISICIÓN Y SINIESTRALIDAD ADQUISICIÓN	11,349	13.22%
(+) Gastos de Adquisición y Renovación	13,330	
(-) Comisiones y Participaciones por Reaseguro Cedido	11,558	
SINIESTRALIDAD	9,577	11.16%
(+) Gastos Por Obligaciones Contractuales	28,028	32.66%
(+) Participa. Reaseguradoras en Salvamentos y Recup.	990	
(+) Variación en Reservas de Reclamaciones de Seguro de Caucción (Neto)	0	
(-) Recuperaciones por Reaseguro Cedido	18,066	
(-) Salvamentos y Recuperaciones	1,375	
UTILIDAD BRUTA EN OPERACIONES DE SEGUROS	11,825	13.78%
(-) GASTOS Y PRODUCTOS DE OPERACIONES	11,994	13.98%
(+) Egresos por Inversiones	309	
(+) Gastos de Administración	17,311	
(-) Derechos de Emisión de Pólizas (Neto)	3,410	
(-) Productos de Inversiones	2,215	
UTILIDAD (PÉRDIDA) EN OPERACIÓN	-170	-0.20 %
OTROS PRODUCTOS Y GASTOS (Neto)	-1,201	
UTILIDAD NETA (PÉRDIDA) EN OPERACIÓN	-1,371	
(+) Productos de Ejercicios Anteriores	1,359	
(-) Gastos de Ejercicios Anteriores	197	
UTILIDAD (PÉRDIDA)	-208	-0.24 %
(-) Impuesto Sobre la Renta	57	0.07%
UTILIDAD (PÉRDIDA) NETA	-265	-0.31 %

INDICADORES		
PRIMAS POR TIPO DE SEGURO	85,823	100.00%
VIDA	573	0.67%
ACCIDENTES Y ENFERMEDADES	8,173	9.52%
DAÑOS	77,074	89.81%
CAUCION	3	0.00%
POSICIÓN PATRIMONIAL	68,890	82.80%
PATRIMONIO TÉCNICO	83,205	100.00%
MARGEN DE SOLVENCIA DE VIDA	5	0.01%
MARGEN DE SOLVENCIA DE DAÑOS	6,142	7.38%
MARGEN DE SOLVENCIA PARA RIESGOS CATASTRÓFICOS	0	0.00%
MARGEN PARA RIESGO DE INVERSIÓN Y DE CRÉDITO	8,167	9.82%
TOTAL MARGEN DE SOLVENCIA	14,315	17.20%
INDICADORES TÉCNICOS Y FINANCIEROS		
Primas (%):		
Reaseguro cedido		72.42%
Índice de retención de primas		27.58%
Siniestralidad (%):		
Recuperación en siniestros		64.07%
Índice de siniestralidad-Primas Netas Devengadas		41.33%
Técnicos y financieros (%)		
Ratio combinado		108.96%
Rentabilidad sobre primas netas emitidas		-0.31 %
Rentabilidad sobre activos		-0.22 %
Rentabilidad sobre capital		-0.42 %
Líquidez corriente (No. de veces)		2.00
Rendimiento sobre inversiones		5.11%

Nota: 1 / Porcentajes del Estado de Resultados preparados en base a las Primas Netas Emitidas

PAN-AMERICAN LIFE INSURANCE DE GUATEMALA, COMPAÑÍA DE SEGUROS, S. A.

Al 30 de septiembre de 2014

Cifras en miles de Quetzales

BALANCE GENERAL CONDENSADO	TOTAL	MONEDA NACIONAL	MONEDA EXTRANJERA
ACTIVO	728,710	470,299	258,410
INVERSIONES	582,578	358,379	224,199
En Valores del Estado	499,539	343,180	156,359
En Valores de Empresas Privadas y Mixtas (Neto)	62,811	0	62,811
Cédulas Hipotecarias	0	0	0
Otros Valores	0	0	0
Préstamos (Neto)	8,765	3,736	5,029
Depósitos	9,609	9,609	0
Bienes Inmuebles (Neto)	1,854	1,854	0
Aumentos por Revaluaciones (Neto)	0	0	0
Inmuebles Vendidos con Reserva de Dominio (Neto)	0	0	0
Documentos por Cobrar (Neto)	0	0	0
Otras Inversiones	0	0	0
DISPONIBILIDADES	32,381	11,465	20,917
PRIMAS POR COBRAR (NETO)	84,317	78,089	6,228
Vida	15,281	15,228	53
De accidentes y enfermedades	69,036	62,862	6,175
De Daños	0	0	0
Caución	0	0	0
INSTITUCIONES DE SEGUROS	0	0	0
Compañías Reaseguradas	0	0	0
Reservas en Compañías Reaseguradas	0	0	0
Compañías Reaseguradoras	0	0	0
DEUDORES VARIOS	12,888	9,113	3,776
Intermediarios y Comercializadores Masivos de Seguros (Neto)	648	11	638
Productos por Cobrar (Neto)	9,644	6,863	2,782
Cuentas por Liquidar	61	61	0
Casa Matriz, Sucursales, Agencias y Oficina Central	0	0	0
Otros Deudores (Neto)	2,535	2,179	356
BIENES MUEBLES (NETO)	431	431	0
OTROS ACTIVOS	29	29	0
Inventario de Salvamentos y Recuperaciones (Neto)	0	0	0
Activos Diversos	29	29	0
CARGOS DIFERIDOS (NETO)	16,085	12,793	3,291

PASIVO MÁS CAPITAL	728,710	517,413	211,297
PASIVO	582,274	370,977	211,297
RESERVAS TÉCNICAS	548,728	348,606	200,122
(-) A CARGO DE REASEGURADORAS	1,081	1,081	0
SUB-TOTAL	547,647	347,526	200,122
OBLIGACIONES CONTRACTUALES PEND. DE PAGO	7,856	6,862	994
INSTITUCIONES DE SEGUROS	12,445	7,456	4,989
Compañías Reaseguradas	0	0	0
Compañías Reaseguradoras	12,445	7,456	4,989
Reservas y Depósitos de Cías. Reaseguradoras	0	0	0
ACREEDORES VARIOS	14,117	9,037	5,080
DOCUMENTOS POR PAGAR	0	0	0
PRÉSTAMOS POR PAGAR	0	0	0
OTROS PASIVOS	0	0	0
CRÉDITOS DIFERIDOS	209	96	113

CAPITAL CONTABLE	146,436	146,436
CAPITAL AUTORIZADO	30,000	30,000
CAPITAL NO PAGADO (-)	17,000	17,000
CAPITAL PAGADO	13,000	13,000
CASA MATRIZ, CAPITAL ASIGNADO	0	0
APORTES PARA ACCIONES (+)	0	0
CAPITAL PAGADO NETO	13,000	13,000
OTRAS APORTACIONES	0	0
RESERVAS DE CAPITAL	12,105	12,105
OTRAS RESERVAS	0	0
REVALUACIONES DE ACTIVOS	0	0
UTILIDADES RETENIDAS	90,587	90,587
PÉRDIDAS POR APLICAR (-)	0	0
RESULTADO DEL EJERCICIO	30,743	30,743

ESTADO DE RESULTADOS	TOTAL	%
PRIMAS NETAS EMITIDAS	245,226	100.00%
(-) Primas por Reaseguro Cedido	37,941	15.47%
PRIMAS NETAS DE RETENCIÓN	207,285	84.53%
VARIACIONES EN RESERVAS TÉCNICAS Y MATEMÁTICAS	56,530	23.05%
(-) Variaciones Gastos	123,411	
(+) Variaciones Productos	66,881	
PRIMAS NETAS DE RETENCIÓN DEVENGADAS	150,755	61.48%
(-) COSTO DE ADQUISICIÓN Y SINIESTRALIDAD ADQUISICIÓN	129,397	52.77%
(+) Gastos de Adquisición y Renovación	23,269	9.49%
(-) Comisiones y Participaciones por Reaseguro Cedido	25,074	
SINIESTRALIDAD	1,805	
(+) Gastos Por Obligaciones Contractuales	106,128	43.28%
(+) Participa. Reaseguradoras en Salvamentos y Recup.	121,388	49.50%
(+) Variación en Reservas de Reclamaciones de Seguro de Caucción (Neto)	0	
(-) Recuperaciones por Reaseguro Cedido	0	
(-) Salvamentos y Recuperaciones	15,260	
UTILIDAD BRUTA EN OPERACIONES DE SEGUROS	21,357	8.71%
(-) GASTOS Y PRODUCTOS DE OPERACIONES	-7,827	-3.19 %
(+) Egresos por Inversiones	585	
(+) Gastos de Administración	24,548	
(-) Derechos de Emisión de Pólizas (Neto)	0	
(-) Productos de Inversiones	32,959	
UTILIDAD (PÉRDIDA) EN OPERACIÓN	29,184	11.90%
OTROS PRODUCTOS Y GASTOS (Neto)	1,530	
UTILIDAD NETA (PÉRDIDA) EN OPERACIÓN	30,714	
(+) Productos de Ejercicios Anteriores	29	
(-) Gastos de Ejercicios Anteriores	0	
UTILIDAD (PÉRDIDA)	30,743	12.54%
(-) Impuesto Sobre la Renta	0	0.00%
UTILIDAD (PÉRDIDA) NETA	30,743	12.54%

INDICADORES		
PRIMAS POR TIPO DE SEGURO	245,226	100.00%
VIDA	76,903	31.36%
ACCIDENTES Y ENFERMEDADES	168,323	68.64%
DAÑOS	0	0.00%
CAUCION	0	0.00%
POSICIÓN PATRIMONIAL	80,118	54.71%
PATRIMONIO TÉCNICO	146,436	100.00%
MARGEN DE SOLVENCIA DE VIDA	26,610	18.17%
MARGEN DE SOLVENCIA DE DAÑOS	29,532	20.17%
MARGEN DE SOLVENCIA PARA RIESGOS CATASTRÓFICOS	0	0.00%
MARGEN PARA RIESGO DE INVERSIÓN Y DE CRÉDITO	10,176	6.95%
TOTAL MARGEN DE SOLVENCIA	66,318	45.29%
INDICADORES TÉCNICOS Y FINANCIEROS		
Primas (%):		
Reaseguro cedido		15.47%
Índice de retención de primas		84.53%
Siniestralidad (%):		
Recuperación en siniestros		12.57%
Índice de siniestralidad-Primas Netas Devengadas		70.40%
Técnicos y financieros (%)		
Ratio combinado		102.12%
Rentabilidad sobre primas netas emitidas		12.54%
Rentabilidad sobre activos		5.63%
Rentabilidad sobre capital		27.99%
Líquidez corriente (No. de veces)		1.10
Rendimiento sobre inversiones		7.41%

Nota: 1 / Porcentajes del Estado de Resultados preparados en base a las Primas Netas Emitidas

SEGUROS ALIANZA, S. A.

Al 30 de septiembre de 2014

Cifras en miles de Quetzales

BALANCE GENERAL CONDENSADO	TOTAL	MONEDA NACIONAL	MONEDA EXTRANJERA
ACTIVO	38,321	27,900	10,421
INVERSIONES	32,289	22,317	9,973
En Valores del Estado	11,536	7,700	3,836
En Valores de Empresas Privadas y Mixtas (Neto)	6,137	0	6,137
Cédulas Hipotecarias	0	0	0
Otros Valores	0	0	0
Préstamos (Neto)	0	0	0
Depósitos	0	0	0
Bienes Inmuebles (Neto)	14,617	14,617	0
Aumentos por Revaluaciones (Neto)	0	0	0
Inmuebles Vendidos con Reserva de Dominio (Neto)	0	0	0
Documentos por Cobrar (Neto)	0	0	0
Otras Inversiones	0	0	0
DISPONIBILIDADES	467	453	14
PRIMAS POR COBRAR (NETO)	615	465	150
Vida	0	0	0
De accidentes y enfermedades	0	0	0
De Daños	119	119	0
Caución	496	346	150
INSTITUCIONES DE SEGUROS	0	0	0
Compañías Reaseguradas	0	0	0
Reservas en Compañías Reaseguradas	0	0	0
Compañías Reaseguradoras	0	0	0
DEUDORES VARIOS	2,560	2,275	285
Intermediarios y Comercializadores Masivos de Seguros (Neto)	0	0	0
Productos por Cobrar (Neto)	240	219	22
Cuentas por Liquidar	159	159	0
Casa Matriz, Sucursales, Agencias y Oficina Central	0	0	0
Otros Deudores (Neto)	2,161	1,897	263
BIENES MUEBLES (NETO)	2,241	2,241	0
OTROS ACTIVOS	12	12	0
Inventario de Salvamentos y Recuperaciones (Neto)	0	0	0
Activos Diversos	12	12	0
CARGOS DIFERIDOS (NETO)	138	138	0

PASIVO MÁS CAPITAL	38,321	31,051	7,270
PASIVO	9,558	2,288	7,270
RESERVAS TÉCNICAS	515	464	52
(-) A CARGO DE REASEGURADORAS	0	0	0
SUB-TOTAL	515	464	52
OBLIGACIONES CONTRACTUALES PEND. DE PAGO	0	0	0
INSTITUCIONES DE SEGUROS	868	718	150
Compañías Reaseguradas	0	0	0
Compañías Reaseguradoras	868	718	150
Reservas y Depósitos de Cías. Reaseguradoras	0	0	0
ACREEDORES VARIOS	817	653	164
DOCUMENTOS POR PAGAR	0	0	0
PRÉSTAMOS POR PAGAR	6,904	0	6,904
OTROS PASIVOS	454	454	0
CRÉDITOS DIFERIDOS	0	0	0

CAPITAL CONTABLE	28,763	28,763
CAPITAL AUTORIZADO	50,000	50,000
CAPITAL NO PAGADO (-)	21,655	21,655
CAPITAL PAGADO	28,345	28,345
CASA MATRIZ, CAPITAL ASIGNADO	0	0
APORTES PARA ACCIONES (+)	0	0
CAPITAL PAGADO NETO	28,345	28,345
OTRAS APORTACIONES	0	0
RESERVAS DE CAPITAL	1,306	1,306
OTRAS RESERVAS	228	228
REVALUACIONES DE ACTIVOS	0	0
UTILIDADES RETENIDAS	3,525	3,525
PÉRDIDAS POR APLICAR (-)	0	0
RESULTADO DEL EJERCICIO	-4,640	-4,640

ESTADO DE RESULTADOS	TOTAL	%
PRIMAS NETAS EMITIDAS	2,090	100.00%
(-) Primas por Reaseguro Cedido	1,547	74.05%
PRIMAS NETAS DE RETENCIÓN	542	25.95%
VARIACIONES EN RESERVAS TÉCNICAS Y MATEMÁTICAS	515	24.66%
(-) Variaciones Gastos	637	
(+) Variaciones Productos	122	
PRIMAS NETAS DE RETENCIÓN DEVENGADAS	27	1.29%
(-) COSTO DE ADQUISICIÓN Y SINIESTRALIDAD ADQUISICIÓN	36	1.73%
(+) Gastos de Adquisición y Renovación	481	
(-) Comisiones y Participaciones por Reaseguro Cedido	445	
SINIESTRALIDAD	0	0.00%
(+) Gastos Por Obligaciones Contractuales	0	0.00%
(+) Participa. Reaseguradoras en Salvamentos y Recup.	0	
(+) Variación en Reservas de Reclamaciones de Seguro de Caución (Neto)	0	
(-) Recuperaciones por Reaseguro Cedido	0	
(-) Salvamentos y Recuperaciones	0	
UTILIDAD BRUTA EN OPERACIONES DE SEGUROS	-9	-0.44%
(-) GASTOS Y PRODUCTOS DE OPERACIONES	4,132	197.71%
(+) Egresos por Inversiones	771	
(+) Gastos de Administración	4,226	
(-) Derechos de Emisión de Pólizas (Neto)	167	
(-) Productos de Inversiones	699	
UTILIDAD (PÉRDIDA) EN OPERACIÓN	-4,141	-198.15%
OTROS PRODUCTOS Y GASTOS (Neto)	-419	
UTILIDAD NETA (PÉRDIDA) EN OPERACIÓN	-4,560	
(+) Productos de Ejercicios Anteriores	0	
(-) Gastos de Ejercicios Anteriores	0	
UTILIDAD (PÉRDIDA)	-4,560	-218.19%
(-) Impuesto Sobre la Renta	80	3.85%
UTILIDAD (PÉRDIDA) NETA	-4,640	-222.04%

INDICADORES		
PRIMAS POR TIPO DE SEGURO	2,090	100.00%
VIDA	0	0.00%
ACCIDENTES Y ENFERMEDADES	0	0.00%
DAÑOS	123	5.88%
CAUCION	1,967	94.12%
POSICIÓN PATRIMONIAL	21,588	89.49%
PATRIMONIO TÉCNICO	24,123	100.00%
MARGEN DE SOLVENCIA DE VIDA	0	0.00%
MARGEN DE SOLVENCIA DE DAÑOS	334	1.39%
MARGEN DE SOLVENCIA PARA RIESGOS CATASTRÓFICOS	0	0.00%
MARGEN PARA RIESGO DE INVERSIÓN Y DE CRÉDITO	2,201	9.13%
TOTAL MARGEN DE SOLVENCIA	2,536	10.51%
INDICADORES TÉCNICOS Y FINANCIEROS		
Primas (%):		
Reaseguro cedido		74.05%
Índice de retención de primas		25.95%
Siniestralidad (%):		
Recuperación en siniestros		0.00%
Índice de siniestralidad-Primas Netas Devengadas		0.00%
Técnicos y financieros (%)		
Ratio combinado		15,189.52%
Rentabilidad sobre primas netas emitidas		-222.04%
Rentabilidad sobre activos		-16.14%
Rentabilidad sobre capital		-21.51%
Líquidez corriente (No. de veces)		35.19
Rendimiento sobre inversiones		-0.30%

Nota: 1 / Porcentajes del Estado de Resultados preparados en base a las Primas Netas Emitidas

ASEGURADORA GENERAL, S. A.

Al 30 de septiembre de 2014

Cifras en miles de Quetzales

BALANCE GENERAL CONDENSADO	TOTAL	MONEDA NACIONAL	MONEDA EXTRANJERA
ACTIVO	792,152	696,945	95,207
INVERSIONES	561,316	510,862	50,454
En Valores del Estado	215,902	167,221	48,681
En Valores de Empresas Privadas y Mixtas (Neto)	13,879	14,158	-279
Cédulas Hipotecarias	14,118	14,118	0
Otros Valores	0	0	0
Préstamos (Neto)	10,372	8,326	2,046
Depósitos	273,065	273,059	6
Bienes Inmuebles (Neto)	33,981	33,981	0
Aumentos por Revaluaciones (Neto)	0	0	0
Inmuebles Vendidos con Reserva de Dominio (Neto)	0	0	0
Documentos por Cobrar (Neto)	0	0	0
Otras Inversiones	0	0	0
DISPONIBILIDADES	26,995	18,646	8,349
PRIMAS POR COBRAR (NETO)	120,842	101,692	19,149
Vida	8,828	8,658	170
De accidentes y enfermedades	68,030	64,466	3,564
De Daños	43,984	28,568	15,416
Caución	0	0	0
INSTITUCIONES DE SEGUROS	35,433	24,932	10,501
Compañías Reaseguradas	7,639	358	7,281
Reservas en Compañías Reaseguradas	985	0	985
Compañías Reaseguradoras	26,809	24,573	2,235
DEUDORES VARIOS	21,631	17,165	4,466
Intermediarios y Comercializadores Masivos de Seguros (Neto)	0	0	0
Productos por Cobrar (Neto)	5,435	3,908	1,526
Cuentas por Liquidar	74	74	0
Casa Matriz, Sucursales, Agencias y Oficina Central	889	889	0
Otros Deudores (Neto)	15,232	12,293	2,939
BIENES MUEBLES (NETO)	7,003	7,003	0
OTROS ACTIVOS	21	21	0
Inventario de Salvamentos y Recuperaciones (Neto)	0	0	0
Activos Diversos	21	21	0
CARGOS DIFERIDOS (NETO)	18,912	16,624	2,288

PASIVO MÁS CAPITAL	792,152	679,612	112,540
PASIVO	587,072	474,532	112,540
RESERVAS TÉCNICAS	397,400	288,699	108,701
(-) A CARGO DE REASEGURADORAS	45,396	8,660	36,736
SUB-TOTAL	352,004	280,039	71,965
OBLIGACIONES CONTRACTUALES PEND. DE PAGO	111,916	94,819	17,097
INSTITUCIONES DE SEGUROS	52,971	35,640	17,331
Compañías Reaseguradas	839	0	839
Compañías Reaseguradoras	50,772	35,143	15,629
Reservas y Depósitos de Cías. Reaseguradoras	1,359	497	863
ACREEDORES VARIOS	58,244	52,097	6,147
DOCUMENTOS POR PAGAR	0	0	0
PRÉSTAMOS POR PAGAR	0	0	0
OTROS PASIVOS	11,938	11,938	0
CRÉDITOS DIFERIDOS	0	0	0

CAPITAL CONTABLE	205,080	205,080
CAPITAL AUTORIZADO	500,000	500,000
CAPITAL NO PAGADO (-)	400,000	400,000
CAPITAL PAGADO	100,000	100,000
CASA MATRIZ, CAPITAL ASIGNADO	0	0
APORTES PARA ACCIONES (+)	0	0
CAPITAL PAGADO NETO	100,000	100,000
OTRAS APORTACIONES	0	0
RESERVAS DE CAPITAL	11,191	11,191
OTRAS RESERVAS	3,000	3,000
REVALUACIONES DE ACTIVOS	0	0
UTILIDADES RETENIDAS	64,612	64,612
PÉRDIDAS POR APLICAR (-)	0	0
RESULTADO DEL EJERCICIO	26,278	26,278

ESTADO DE RESULTADOS	TOTAL	%
		1/
PRIMAS NETAS EMITIDAS	442,268	100.00%
(-) Primas por Reaseguro Cedido	143,362	32.42%
PRIMAS NETAS DE RETENCIÓN	298,906	67.58%
VARIACIONES EN RESERVAS TÉCNICAS Y MATEMÁTICAS	27,543	6.23%
(-) Variaciones Gastos	160,216	
(+) Variaciones Productos	132,673	
PRIMAS NETAS DE RETENCIÓN DEVENGADAS	271,363	61.36%
(-) COSTO DE ADQUISICIÓN Y SINIESTRALIDAD ADQUISICIÓN	236,060	53.37%
(+) Gastos de Adquisición y Renovación	35,999	8.14%
(-) Comisiones y Participaciones por Reaseguro Cedido	51,653	
SINIESTRALIDAD	15,654	
(+) Gastos Por Obligaciones Contractuales	200,061	45.24%
(+) Participa. Reaseguradoras en Salvamentos y Recup.	277,736	62.80%
(+) Variación en Reservas de Reclamaciones de Seguro de Caucción (Neto)	154	
(-) Recuperaciones por Reaseguro Cedido	0	
(-) Salvamentos y Recuperaciones	71,003	
UTILIDAD BRUTA EN OPERACIONES DE SEGUROS	6,826	
(-) GASTOS Y PRODUCTOS DE OPERACIONES	35,304	7.98%
(+) Egresos por Inversiones	11,977	2.71%
(+) Gastos de Administración	2,637	
(-) Derechos de Emisión de Pólizas (Neto)	58,370	
(-) Productos de Inversiones	15,990	
UTILIDAD (PÉRDIDA) EN OPERACIÓN	33,039	
OTROS PRODUCTOS Y GASTOS (Neto)	23,326	5.27%
UTILIDAD NETA (PÉRDIDA) EN OPERACIÓN	5,119	
(+) Productos de Ejercicios Anteriores	28,445	
(-) Gastos de Ejercicios Anteriores	11	
UTILIDAD (PÉRDIDA)	0	
(-) Impuesto Sobre la Renta	28,456	6.43%
UTILIDAD (PÉRDIDA) NETA	2,178	0.49%
	26,278	5.94%

INDICADORES		
PRIMAS POR TIPO DE SEGURO	442,268	100.00%
VIDA	50,392	11.39%
ACCIDENTES Y ENFERMEDADES	223,643	50.57%
DAÑOS	168,234	38.04%
CAUCION	0	0.00%
POSICIÓN PATRIMONIAL	114,626	55.89%
PATRIMONIO TÉCNICO	205,080	100.00%
MARGEN DE SOLVENCIA DE VIDA	12,184	5.94%
MARGEN DE SOLVENCIA DE DAÑOS	62,010	30.24%
MARGEN DE SOLVENCIA PARA RIESGOS CATASTRÓFICOS	0	0.00%
MARGEN PARA RIESGO DE INVERSIÓN Y DE CRÉDITO	16,261	7.93%
TOTAL MARGEN DE SOLVENCIA	90,454	44.11%
INDICADORES TÉCNICOS Y FINANCIEROS		

Primas (%):	
Reaseguro cedido	32.42%
Índice de retención de primas	67.58%
Siniestralidad (%):	
Recuperación en siniestros	26.15%
Índice de siniestralidad-Primas Netas Devengadas	73.72%
Técnicos y financieros (%)	
Ratio combinado	102.61%
Rentabilidad sobre primas netas emitidas	5.94%
Rentabilidad sobre activos	4.42%
Rentabilidad sobre capital	17.08%
Líquidez corriente (No. de veces)	1.19
Rendimiento sobre inversiones	7.22%

Nota: 1 / Porcentajes del Estado de Resultados preparados en base a las Primas Netas Emitidas

SEGUROS EL ROBLE, S. A.

Al 30 de septiembre de 2014

Cifras en miles de Quetzales

BALANCE GENERAL CONDENSADO	TOTAL	MONEDA NACIONAL	MONEDA EXTRANJERA
ACTIVO	1,285,634	1,102,448	183,186
INVERSIONES	607,532	571,585	35,947
En Valores del Estado	420,721	392,481	28,239
En Valores de Empresas Privadas y Mixtas (Neto)	37,872	34,000	3,872
Cédulas Hipotecarias	0	0	0
Otros Valores	0	0	0
Préstamos (Neto)	0	0	0
Depósitos	95,866	92,030	3,836
Bienes Inmuebles (Neto)	1,134	1,134	0
Aumentos por Revaluaciones (Neto)	51,940	51,940	0
Inmuebles Vendidos con Reserva de Dominio (Neto)	0	0	0
Documentos por Cobrar (Neto)	0	0	0
Otras Inversiones	0	0	0
DISPONIBILIDADES	39,753	18,052	21,701
PRIMAS POR COBRAR (NETO)	474,853	397,464	77,390
Vida	25,390	24,730	660
De accidentes y enfermedades	196,155	185,087	11,069
De Daños	253,308	187,648	65,660
Caución	0	0	0
INSTITUCIONES DE SEGUROS	35,982	11,600	24,382
Compañías Reaseguradas	4,316	0	4,316
Reservas en Compañías Reaseguradas	0	0	0
Compañías Reaseguradoras	31,666	11,600	20,066
DEUDORES VARIOS	24,320	21,817	2,503
Intermediarios y Comercializadores Masivos de Seguros (Neto)	116	110	6
Productos por Cobrar (Neto)	9,538	8,535	1,003
Cuentas por Liquidar	1,814	959	855
Casa Matriz, Sucursales, Agencias y Oficina Central	0	0	0
Otros Deudores (Neto)	12,853	12,213	640
BIENES MUEBLES (NETO)	14,716	12,622	2,094
OTROS ACTIVOS	200	200	0
Inventario de Salvamentos y Recuperaciones (Neto)	0	0	0
Activos Diversos	200	200	0
CARGOS DIFERIDOS (NETO)	88,277	69,108	19,170

PASIVO MÁS CAPITAL	1,285,634	1,155,943	129,691
PASIVO	929,642	799,951	129,691
RESERVAS TÉCNICAS	618,822	533,911	84,912
(-) A CARGO DE REASEGURADORAS	110,348	60,907	49,441
SUB-TOTAL	508,475	473,004	35,471
OBLIGACIONES CONTRACTUALES PEND. DE PAGO	60,700	42,869	17,831
INSTITUCIONES DE SEGUROS	120,414	78,660	41,754
Compañías Reaseguradas	967	0	967
Compañías Reaseguradoras	119,448	78,660	40,788
Reservas y Depósitos de Cías. Reaseguradoras	0	0	0
ACREEDORES VARIOS	225,297	190,662	34,635
DOCUMENTOS POR PAGAR	0	0	0
PRÉSTAMOS POR PAGAR	0	0	0
OTROS PASIVOS	14,756	14,756	0
CRÉDITOS DIFERIDOS	0	0	0

CAPITAL CONTABLE	355,992	355,992
CAPITAL AUTORIZADO	500,000	500,000
CAPITAL NO PAGADO (-)	350,000	350,000
CAPITAL PAGADO	150,000	150,000
CASA MATRIZ, CAPITAL ASIGNADO	0	0
APORTES PARA ACCIONES (+)	0	0
CAPITAL PAGADO NETO	150,000	150,000
OTRAS APORTACIONES	0	0
RESERVAS DE CAPITAL	0	0
OTRAS RESERVAS	42,737	42,737
REVALUACIONES DE ACTIVOS	54,121	54,121
UTILIDADES RETENIDAS	234	234
PÉRDIDAS POR APLICAR (-)	0	0
RESULTADO DEL EJERCICIO	108,901	108,901

ESTADO DE RESULTADOS	TOTAL	%
		1/
PRIMAS NETAS EMITIDAS	1,030,376	100.00%
(-) Primas por Reaseguro Cedido	395,554	38.39%
PRIMAS NETAS DE RETENCIÓN	634,822	61.61%
VARIACIONES EN RESERVAS TÉCNICAS Y MATEMÁTICAS	-16,519	-1.60%
(-) Variaciones Gastos	140,066	
(+) Variaciones Productos	156,585	
PRIMAS NETAS DE RETENCIÓN DEVENGADAS	651,341	63.21%
(-) COSTO DE ADQUISICIÓN Y SINIESTRALIDAD	540,856	52.49%
ADQUISICIÓN	132,136	12.82%
(+) Gastos de Adquisición y Renovación	191,877	
(-) Comisiones y Participaciones por Reaseguro Cedido	59,741	
SINIESTRALIDAD	408,720	39.67%
(+) Gastos Por Obligaciones Contractuales	571,324	55.45%
(+) Participa. Reaseguradoras en Salvamentos y Recup.	0	
(+) Variación en Reservas de Reclamaciones de Seguro de Caucción (Neto)	0	
(-) Recuperaciones por Reaseguro Cedido	135,464	
(-) Salvamentos y Recuperaciones	27,140	
UTILIDAD BRUTA EN OPERACIONES DE SEGUROS	110,485	10.72%
(-) GASTOS Y PRODUCTOS DE OPERACIONES	17,440	1.69%
(+) Egresos por Inversiones	3,837	
(+) Gastos de Administración	96,030	
(-) Derechos de Emisión de Pólizas (Neto)	43,895	
(-) Productos de Inversiones	38,532	
UTILIDAD (PÉRDIDA) EN OPERACIÓN	93,045	9.03%
OTROS PRODUCTOS Y GASTOS (Neto)	14,419	
UTILIDAD NETA (PÉRDIDA) EN OPERACIÓN	107,463	
(+) Productos de Ejercicios Anteriores	1,438	
(-) Gastos de Ejercicios Anteriores	0	
UTILIDAD (PÉRDIDA)	108,901	10.57%
(-) Impuesto Sobre la Renta	0	0.00%
UTILIDAD (PÉRDIDA) NETA	108,901	10.57%

INDICADORES		
PRIMAS POR TIPO DE SEGURO	1,030,376	100.00%
VIDA	160,598	15.59%
ACCIDENTES Y ENFERMEDADES	248,213	24.09%
DAÑOS	621,565	60.32%
CAUCION	0	0.00%
POSICIÓN PATRIMONIAL	175,813	49.39%
PATRIMONIO TÉCNICO	355,992	100.00%
MARGEN DE SOLVENCIA DE VIDA	3,195	0.90%
MARGEN DE SOLVENCIA DE DAÑOS	159,982	44.94%
MARGEN DE SOLVENCIA PARA RIESGOS CATASTRÓFICOS	0	0.00%
MARGEN PARA RIESGO DE INVERSIÓN Y DE CRÉDITO	17,002	4.78%
TOTAL MARGEN DE SOLVENCIA	180,179	50.61%
INDICADORES TÉCNICOS Y FINANCIEROS		

Primas (%):	
Reaseguro cedido	38.39%
Índice de retención de primas	61.61%
Siniestralidad (%):	
Recuperación en siniestros	24.89%
Índice de siniestralidad-Primas Netas Devengadas	62.75%
Técnicos y financieros (%)	
Ratio combinado	91.04%
Rentabilidad sobre primas netas emitidas	10.57%
Rentabilidad sobre activos	11.29%
Rentabilidad sobre capital	40.79%
Líquidez corriente (No. de veces)	1.04
Rendimiento sobre inversiones	7.61%

Nota: 1 / Porcentajes del Estado de Resultados preparados en base a las Primas Netas Emitidas

ASEGURADORA GUATEMALTECA, S. A.

Al 30 de septiembre de 2014

Cifras en miles de Quetzales

BALANCE GENERAL CONDENSADO	TOTAL	MONEDA NACIONAL	MONEDA EXTRANJERA	ESTADO DE RESULTADOS	TOTAL	%
ACTIVO	65,316	64,621	695			1/
INVERSIONES	54,225	54,225	0	PRIMAS NETAS EMITIDAS	27,704	100.00%
En Valores del Estado	18,100	18,100	0	(-) Primas por Reaseguro Cedido	1,002	3.62%
En Valores de Empresas Privadas y Mixtas (Neto)	403	403	0	PRIMAS NETAS DE RETENCIÓN	26,703	96.38%
Cédulas Hipotecarias	0	0	0	VARIACIONES EN RESERVAS TÉCNICAS Y MATEMÁTICAS	2,357	8.51%
Otros Valores	0	0	0	(-) Variaciones Gastos	5,981	
Préstamos (Neto)	262	262	0	(+) Variaciones Productos	3,624	
Depósitos	30,775	30,775	0	PRIMAS NETAS DE RETENCIÓN DEVENGADAS	24,346	87.88%
Bienes Inmuebles (Neto)	4,685	4,685	0	(-) COSTO DE ADQUISICIÓN Y SINIESTRALIDAD	18,927	68.32%
Aumentos por Revaluaciones (Neto)	0	0	0	ADQUISICIÓN	3,625	13.09%
Inmuebles Vendidos con Reserva de Dominio (Neto)	0	0	0	(+) Gastos de Adquisición y Renovación	3,656	
Documentos por Cobrar (Neto)	0	0	0	(-) Comisiones y Participaciones por Reaseguro Cedido	30	
Otras Inversiones	0	0	0	SINIESTRALIDAD	15,302	55.23%
DISPONIBILIDADES	1,695	1,290	405	(+) Gastos Por Obligaciones Contractuales	16,010	57.79%
PRIMAS POR COBRAR (NETO)	6,001	5,739	262	(+) Participa. Reaseguradoras en Salvamentos y Recup.	0	
Vida	2,553	2,553	0	(+) Variación en Reservas de Reclamaciones de Seguro de Caución (Neto)	0	
De accidentes y enfermedades	71	71	0	(-) Recuperaciones por Reaseguro Cedido	426	
De Daños	3,377	3,115	262	(-) Salvamentos y Recuperaciones	282	
Caución	0	0	0	UTILIDAD BRUTA EN OPERACIONES DE SEGUROS	5,419	19.56%
INSTITUCIONES DE SEGUROS	636	608	28	(-) GASTOS Y PRODUCTOS DE OPERACIONES	1,972	7.12%
Compañías Reaseguradas	122	97	25	(+) Egresos por Inversiones	283	
Reservas en Compañías Reaseguradas	0	0	0	(+) Gastos de Administración	4,375	
Compañías Reaseguradoras	514	511	3	(-) Derechos de Emisión de Pólizas (Neto)	346	
DEUDORES VARIOS	871	871	0	(-) Productos de Inversiones	2,340	
Intermediarios y Comercializadores Masivos de Seguros (Neto)	62	62	0	UTILIDAD (PÉRDIDA) EN OPERACIÓN	3,447	12.44%
Productos por Cobrar (Neto)	65	65	0	OTROS PRODUCTOS Y GASTOS (Neto)	264	
Cuentas por Liquidar	240	240	0	UTILIDAD NETA (PÉRDIDA) EN OPERACIÓN	3,711	
Casa Matriz, Sucursales, Agencias y Oficina Central	0	0	0	(+) Productos de Ejercicios Anteriores	34	
Otros Deudores (Neto)	504	504	0	(-) Gastos de Ejercicios Anteriores	23	
BIENES MUEBLES (NETO)	512	512	0	UTILIDAD (PÉRDIDA)	3,722	13.43%
OTROS ACTIVOS	0	0	0	(-) Impuesto Sobre la Renta	0	0.00%
Inventario de Salvamentos y Recuperaciones (Neto)	0	0	0	UTILIDAD (PÉRDIDA) NETA	3,722	13.43%
Activos Diversos	0	0	0			
CARGOS DIFERIDOS (NETO)	1,377	1,377	0			
				INDICADORES		
PASIVO MÁS CAPITAL	65,316	64,579	737	PRIMAS POR TIPO DE SEGURO	27,704	100.00%
PASIVO	28,637	27,899	737	VIDA	20,773	74.98%
RESERVAS TÉCNICAS	18,941	18,820	121	ACCIDENTES Y ENFERMEDADES	203	0.73%
(-) A CARGO DE REASEGURADORAS	393	393	0	DAÑOS	6,728	24.29%
SUB-TOTAL	18,548	18,427	121	CAUCION	0	0.00%
OBLIGACIONES CONTRACTUALES PEND. DE PAGO	2,084	2,084	0	POSICIÓN PATRIMONIAL	29,675	80.90%
INSTITUCIONES DE SEGUROS	826	641	186	PATRIMONIO TÉCNICO	36,680	100.00%
Compañías Reaseguradas	168	168	0	MARGEN DE SOLVENCIA DE VIDA	446	1.21%
Compañías Reaseguradoras	604	418	186	MARGEN DE SOLVENCIA DE DAÑOS	5,130	13.99%
Reservas y Depósitos de Cías. Reaseguradoras	55	55	0	MARGEN DE SOLVENCIA PARA RIESGOS CATASTRÓFICOS	0	0.00%
ACREEDORES VARIOS	6,350	5,919	431	MARGEN PARA RIESGO DE INVERSIÓN Y DE CRÉDITO	1,429	3.90%
DOCUMENTOS POR PAGAR	0	0	0	TOTAL MARGEN DE SOLVENCIA	7,005	19.10%
PRÉSTAMOS POR PAGAR	0	0	0	INDICADORES TÉCNICOS Y FINANCIEROS		
OTROS PASIVOS	828	828	0	Primas (%):		
CRÉDITOS DIFERIDOS	0	0	0	Reaseguro cedido		3.62%
				Índice de retención de primas		96.38%
CAPITAL CONTABLE	36,680	36,680		Siniestralidad (%):		
CAPITAL AUTORIZADO	18,000	18,000		Recuperación en siniestros		2.71%
CAPITAL NO PAGADO (-)	9,310	9,310		Índice de siniestralidad-Primas Netas Devengadas		62.85%
CAPITAL PAGADO	8,690	8,690		Técnicos y financieros (%)		
CASA MATRIZ, CAPITAL ASIGNADO	0	0		Ratio combinado		94.29%
APORTES PARA ACCIONES (+)	0	0		Rentabilidad sobre primas netas emitidas		13.43%
CAPITAL PAGADO NETO	8,690	8,690		Rentabilidad sobre activos		7.60%
OTRAS APORTACIONES	0	0		Rentabilidad sobre capital		13.53%
RESERVAS DE CAPITAL	2,705	2,705		Líquidez corriente (No. de veces)		2.48
OTRAS RESERVAS	21,563	21,563		Rendimiento sobre inversiones		5.06%
REVALUACIONES DE ACTIVOS	0	0				
UTILIDADES RETENIDAS	0	0				
PÉRDIDAS POR APLICAR (-)	0	0				
RESULTADO DEL EJERCICIO	3,722	3,722				

Nota: 1 / Porcentajes del Estado de Resultados preparados en base a las Primas Netas Emitidas

SEGUROS DE OCCIDENTE, S. A.

Al 30 de septiembre de 2014

Cifras en miles de Quetzales

BALANCE GENERAL CONDENSADO	TOTAL	MONEDA NACIONAL	MONEDA EXTRANJERA
ACTIVO	604,549	564,108	40,441
INVERSIONES	484,733	457,802	26,931
En Valores del Estado	60,068	57,000	3,068
En Valores de Empresas Privadas y Mixtas (Neto)	13,818	11,133	2,685
Cédulas Hipotecarias	0	0	0
Otros Valores	0	0	0
Préstamos (Neto)	351,545	342,518	9,027
Depósitos	35,064	23,434	11,630
Bienes Inmuebles (Neto)	15,502	15,502	0
Aumentos por Revaluaciones (Neto)	7,486	7,486	0
Inmuebles Vendidos con Reserva de Dominio (Neto)	0	0	0
Documentos por Cobrar (Neto)	0	0	0
Otras Inversiones	1,250	729	521
DISPONIBILIDADES	6,328	3,196	3,132
PRIMAS POR COBRAR (NETO)	63,277	61,797	1,480
Vida	8,774	8,623	151
De accidentes y enfermedades	39,525	39,402	123
De Daños	14,977	13,771	1,206
Caución	0	0	0
INSTITUCIONES DE SEGUROS	3,204	255	2,949
Compañías Reaseguradas	2,588	129	2,459
Reservas en Compañías Reaseguradas	0	0	0
Compañías Reaseguradoras	616	125	490
DEUDORES VARIOS	11,985	6,085	5,900
Intermediarios y Comercializadores Masivos de Seguros (Neto)	878	818	60
Productos por Cobrar (Neto)	1,070	1,070	0
Cuentas por Liquidar	1,329	1,329	0
Casa Matriz, Sucursales, Agencias y Oficina Central	0	0	0
Otros Deudores (Neto)	8,708	2,868	5,840
BIENES MUEBLES (NETO)	505	505	0
OTROS ACTIVOS	2	2	0
Inventario de Salvamentos y Recuperaciones (Neto)	0	0	0
Activos Diversos	2	2	0
CARGOS DIFERIDOS (NETO)	34,515	34,467	48

PASIVO MÁS CAPITAL	604,549	582,176	22,373
PASIVO	527,676	505,303	22,373
RESERVAS TÉCNICAS	476,637	459,556	17,080
(-) A CARGO DE REASEGURADORAS	6,389	3,130	3,259
SUB-TOTAL	470,248	456,427	13,821
OBLIGACIONES CONTRACTUALES PEND. DE PAGO	982	981	1
INSTITUCIONES DE SEGUROS	4,460	3,349	1,110
Compañías Reaseguradas	0	0	0
Compañías Reaseguradoras	4,460	3,349	1,110
Reservas y Depósitos de Cías. Reaseguradoras	0	0	0
ACREEDORES VARIOS	24,433	22,687	1,745
DOCUMENTOS POR PAGAR	0	0	0
PRÉSTAMOS POR PAGAR	0	0	0
OTROS PASIVOS	10,733	10,733	0
CRÉDITOS DIFERIDOS	16,821	11,127	5,694

CAPITAL CONTABLE	76,873	76,873
CAPITAL AUTORIZADO	100,000	100,000
CAPITAL NO PAGADO (-)	83,000	83,000
CAPITAL PAGADO	17,000	17,000
CASA MATRIZ, CAPITAL ASIGNADO	0	0
APORTES PARA ACCIONES (+)	0	0
CAPITAL PAGADO NETO	17,000	17,000
OTRAS APORTACIONES	0	0
RESERVAS DE CAPITAL	7,013	7,013
OTRAS RESERVAS	39,449	39,449
REVALUACIONES DE ACTIVOS	7,486	7,486
UTILIDADES RETENIDAS	0	0
PÉRDIDAS POR APLICAR (-)	0	0
RESULTADO DEL EJERCICIO	5,924	5,924

ESTADO DE RESULTADOS	TOTAL	%
PRIMAS NETAS EMITIDAS	136,626	100.00%
(-) Primas por Reaseguro Cedido	14,757	10.80%
PRIMAS NETAS DE RETENCIÓN	121,869	89.20%
VARIACIONES EN RESERVAS TÉCNICAS Y MATEMÁTICAS	24,116	17.65%
(-) Variaciones Gastos	92,437	
(+) Variaciones Productos	68,321	
PRIMAS NETAS DE RETENCIÓN DEVENGADAS	97,753	71.55%
(-) COSTO DE ADQUISICIÓN Y SINIESTRALIDAD ADQUISICIÓN	87,945	64.37%
ADQUISICIÓN	18,477	13.52%
(+) Gastos de Adquisición y Renovación	18,477	
(-) Comisiones y Participaciones por Reaseguro Cedido	0	
SINIESTRALIDAD	69,468	50.85%
(+) Gastos Por Obligaciones Contractuales	77,917	57.03%
(+) Participa. Reaseguradoras en Salvamentos y Recup.	42	
(+) Variación en Reservas de Reclamaciones de Seguro de Caucción (Neto)	0	
(-) Recuperaciones por Reaseguro Cedido	6,832	
(-) Salvamentos y Recuperaciones	1,660	
UTILIDAD BRUTA EN OPERACIONES DE SEGUROS	9,808	7.18%
(-) GASTOS Y PRODUCTOS DE OPERACIONES	5,593	4.09%
(+) Egresos por Inversiones	752	
(+) Gastos de Administración	28,717	
(-) Derechos de Emisión de Pólizas (Neto)	1,794	
(-) Productos de Inversiones	22,082	
UTILIDAD (PÉRDIDA) EN OPERACIÓN	4,215	3.09%
OTROS PRODUCTOS Y GASTOS (Neto)	2,461	
UTILIDAD NETA (PÉRDIDA) EN OPERACIÓN	6,677	
(+) Productos de Ejercicios Anteriores	1,093	
(-) Gastos de Ejercicios Anteriores	138	
UTILIDAD (PÉRDIDA)	7,632	5.59%
(-) Impuesto Sobre la Renta	1,708	1.25%
UTILIDAD (PÉRDIDA) NETA	5,924	4.34%

INDICADORES		
PRIMAS POR TIPO DE SEGURO	136,626	100.00%
VIDA	49,929	36.54%
ACCIDENTES Y ENFERMEDADES	49,956	36.56%
DAÑOS	36,741	26.89%
CAUCION	0	0.00%
POSICIÓN PATRIMONIAL	29,235	39.38%
PATRIMONIO TÉCNICO	74,240	100.00%
MARGEN DE SOLVENCIA DE VIDA	23,529	31.69%
MARGEN DE SOLVENCIA DE DAÑOS	16,660	22.44%
MARGEN DE SOLVENCIA PARA RIESGOS CATASTRÓFICOS	0	0.00%
MARGEN PARA RIESGO DE INVERSIÓN Y DE CRÉDITO	4,815	6.49%
TOTAL MARGEN DE SOLVENCIA	45,005	60.62%
INDICADORES TÉCNICOS Y FINANCIEROS		
Primas (%):		
Reaseguro cedido		10.80%
Índice de retención de primas		89.20%
Siniestralidad (%):		
Recuperación en siniestros		8.90%
Índice de siniestralidad-Primas Netas Devengadas		71.07%
Técnicos y financieros (%)		
Ratio combinado		117.51%
Rentabilidad sobre primas netas emitidas		4.34%
Rentabilidad sobre activos		1.31%
Rentabilidad sobre capital		10.28%
Líquidez corriente (No. de veces)		0.99
Rendimiento sobre inversiones		5.87%

Nota: 1 / Porcentajes del Estado de Resultados preparados en base a las Primas Netas Emitidas

ASEGURADORA LA CEIBA, S. A.

Al 30 de septiembre de 2014

Cifras en miles de Quetzales

BALANCE GENERAL CONDENSADO				TOTAL	MONEDA NACIONAL	MONEDA EXTRANJERA
ACTIVO				111,469	106,219	5,250
INVERSIONES				77,409	74,024	3,385
En Valores del Estado				28,754	25,742	3,013
En Valores de Empresas Privadas y Mixtas (Neto)				4,273	4,152	121
Cédulas Hipotecarias				2,500	2,500	0
Otros Valores				0	0	0
Préstamos (Neto)				0	0	0
Depósitos				35,318	35,067	251
Bienes Inmuebles (Neto)				5,054	5,054	0
Aumentos por Revaluaciones (Neto)				961	961	0
Inmuebles Vendidos con Reserva de Dominio (Neto)				0	0	0
Documentos por Cobrar (Neto)				549	549	0
Otras Inversiones				0	0	0
DISPONIBILIDADES				7,567	5,942	1,625
PRIMAS POR COBRAR (NETO)				15,265	15,060	204
Vida				151	151	0
De accidentes y enfermedades				55	55	0
De Daños				15,059	14,854	204
Caución				0	0	0
INSTITUCIONES DE SEGUROS				645	645	0
Compañías Reaseguradas				645	645	0
Reservas en Compañías Reaseguradas				0	0	0
Compañías Reaseguradoras				0	0	0
DEUDORES VARIOS				6,570	6,534	36
Intermediarios y Comercializadores Masivos de Seguros (Neto)				222	222	0
Productos por Cobrar (Neto)				1,539	1,503	36
Cuentas por Liquidar				0	0	0
Casa Matriz, Sucursales, Agencias y Oficina Central				0	0	0
Otros Deudores (Neto)				4,809	4,809	0
BIENES MUEBLES (NETO)				3,042	3,042	0
OTROS ACTIVOS				0	0	0
Inventario de Salvamentos y Recuperaciones (Neto)				0	0	0
Activos Diversos				0	0	0
CARGOS DIFERIDOS (NETO)				971	971	0
PASIVO MÁS CAPITAL				111,469	110,330	1,140
PASIVO				65,808	64,669	1,140
RESERVAS TÉCNICAS				51,021	50,614	407
(-) A CARGO DE REASEGURADORAS				1,001	983	18
SUB-TOTAL				50,020	49,631	390
OBLIGACIONES CONTRACTUALES PEND. DE PAGO				730	730	0
INSTITUCIONES DE SEGUROS				6,158	5,436	722
Compañías Reaseguradas				0	0	0
Compañías Reaseguradoras				6,158	5,436	722
Reservas y Depósitos de Cías. Reaseguradoras				0	0	0
ACREEDORES VARIOS				8,148	8,120	28
DOCUMENTOS POR PAGAR				0	0	0
PRÉSTAMOS POR PAGAR				0	0	0
OTROS PASIVOS				751	751	0
CRÉDITOS DIFERIDOS				0	0	0
CAPITAL CONTABLE				45,661	45,661	
CAPITAL AUTORIZADO				30,000	30,000	
CAPITAL NO PAGADO (-)				12,000	12,000	
CAPITAL PAGADO				18,000	18,000	
CASA MATRIZ, CAPITAL ASIGNADO				0	0	
APORTES PARA ACCIONES (+)				0	0	
CAPITAL PAGADO NETO				18,000	18,000	
OTRAS APORTACIONES				0	0	
RESERVAS DE CAPITAL				3,273	3,273	
OTRAS RESERVAS				0	0	
REVALUACIONES DE ACTIVOS				961	961	
UTILIDADES RETENIDAS				20,114	20,114	
PÉRDIDAS POR APLICAR (-)				0	0	
RESULTADO DEL EJERCICIO				3,313	3,313	

ESTADO DE RESULTADOS			TOTAL	%
				1/
PRIMAS NETAS EMITIDAS			77,664	100.00%
(-) Primas por Reaseguro Cedido			11,957	15.40%
PRIMAS NETAS DE RETENCIÓN			65,707	84.60%
VARIACIONES EN RESERVAS TÉCNICAS Y MATEMÁTICAS			5,882	7.57%
(-) Variaciones Gastos			5,882	
(+) Variaciones Productos			0	
PRIMAS NETAS DE RETENCIÓN DEVENGADAS			59,825	77.03%
(-) COSTO DE ADQUISICIÓN Y SINIESTRALIDAD ADQUISICIÓN			45,867	59.06%
			15,440	19.88%
(+) Gastos de Adquisición y Renovación			16,138	
(-) Comisiones y Participaciones por Reaseguro Cedido			698	
SINIESTRALIDAD			30,428	39.18%
(+) Gastos Por Obligaciones Contractuales			35,603	45.84%
(+) Participa. Reaseguradoras en Salvamentos y Recup.			0	
(+) Variación en Reservas de Reclamaciones de Seguro de Caución (Neto)			0	
(-) Recuperaciones por Reaseguro Cedido			2,648	
(-) Salvamentos y Recuperaciones			2,527	
UTILIDAD BRUTA EN OPERACIONES DE SEGUROS			13,957	17.97%
(-) GASTOS Y PRODUCTOS DE OPERACIONES			9,967	12.83%
(+) Egresos por Inversiones			336	
(+) Gastos de Administración			17,513	
(-) Derechos de Emisión de Pólizas (Neto)			3,476	
(-) Productos de Inversiones			4,406	
UTILIDAD (PÉRDIDA) EN OPERACIÓN			3,991	5.14%
OTROS PRODUCTOS Y GASTOS (Neto)			-374	
UTILIDAD NETA (PÉRDIDA) EN OPERACIÓN			3,617	
(+) Productos de Ejercicios Anteriores			0	
(-) Gastos de Ejercicios Anteriores			6	
UTILIDAD (PÉRDIDA)			3,611	4.65%
(-) Impuesto Sobre la Renta			298	0.38%
UTILIDAD (PÉRDIDA) NETA			3,313	4.27%

INDICADORES		
PRIMAS POR TIPO DE SEGURO		
VIDA	3,054	3.93%
ACCIDENTES Y ENFERMEDADES	529	0.68%
DAÑOS	74,081	95.39%
CAUCION	0	0.00%
POSICIÓN PATRIMONIAL		
PATRIMONIO TÉCNICO	44,700	100.00%
MARGEN DE SOLVENCIA DE VIDA	270	0.60%
MARGEN DE SOLVENCIA DE DAÑOS	14,480	32.39%
MARGEN DE SOLVENCIA PARA RIESGOS CATASTRÓFICOS	0	0.00%
MARGEN PARA RIESGO DE INVERSIÓN Y DE CRÉDITO	2,407	5.38%
TOTAL MARGEN DE SOLVENCIA	17,156	38.38%
INDICADORES TÉCNICOS Y FINANCIEROS		
Primas (%):		
Reaseguro cedido		15.40%
Índice de retención de primas		84.60%
Siniestralidad (%):		
Recuperación en siniestros		8.01%
Índice de siniestralidad-Primas Netas Devengadas		50.86%
Técnicos y financieros (%)		
Ratio combinado		100.13%
Rentabilidad sobre primas netas emitidas		4.27%
Rentabilidad sobre activos		3.96%
Rentabilidad sobre capital		9.67%
Líquidez corriente (No. de veces)		1.56
Rendimiento sobre inversiones		7.01%

Nota: 1 / Porcentajes del Estado de Resultados preparados en base a las Primas Netas Emitidas

ASEGURADORA DE LOS TRABAJADORES, S. A.
Al 30 de septiembre de 2014
Cifras en miles de Quetzales

BALANCE GENERAL CONDENSADO				TOTAL	MONEDA NACIONAL	MONEDA EXTRANJERA
ACTIVO				74,716	66,291	8,426
INVERSIONES				51,882	48,165	3,718
En Valores del Estado				25,068	22,000	3,068
En Valores de Empresas Privadas y Mixtas (Neto)				0	0	0
Cédulas Hipotecarias				0	0	0
Otros Valores				0	0	0
Préstamos (Neto)				0	0	0
Depósitos				26,814	26,165	649
Bienes Inmuebles (Neto)				0	0	0
Aumentos por Revaluaciones (Neto)				0	0	0
Inmuebles Vendidos con Reserva de Dominio (Neto)				0	0	0
Documentos por Cobrar (Neto)				0	0	0
Otras Inversiones				0	0	0
DISPONIBILIDADES				1,118	1,108	10
PRIMAS POR COBRAR (NETO)				12,252	11,485	767
Vida				9,487	9,487	0
De accidentes y enfermedades				18	18	0
De Daños				2,748	1,981	767
Caución				0	0	0
INSTITUCIONES DE SEGUROS				979	979	0
Compañías Reaseguradas				979	979	0
Reservas en Compañías Reaseguradas				0	0	0
Compañías Reaseguradoras				0	0	0
DEUDORES VARIOS				4,621	731	3,889
Intermediarios y Comercializadores Masivos de Seguros (Neto)				3	3	0
Productos por Cobrar (Neto)				585	499	86
Cuentas por Liquidar				3,848	49	3,799
Casa Matriz, Sucursales, Agencias y Oficina Central				0	0	0
Otros Deudores (Neto)				184	180	4
BIENES MUEBLES (NETO)				833	833	0
OTROS ACTIVOS				0	0	0
Inventario de Salvamentos y Recuperaciones (Neto)				0	0	0
Activos Diversos				0	0	0
CARGOS DIFERIDOS (NETO)				3,032	2,991	41
PASIVO MÁS CAPITAL				74,716	73,867	850
PASIVO				29,601	28,751	850
RESERVAS TÉCNICAS				28,076	27,997	79
(-) A CARGO DE REASEGURADORAS				5,093	5,093	0
SUB-TOTAL				22,983	22,904	79
OBLIGACIONES CONTRACTUALES PEND. DE PAGO				223	223	0
INSTITUCIONES DE SEGUROS				1,261	655	606
Compañías Reaseguradas				0	0	0
Compañías Reaseguradoras				1,261	655	606
Reservas y Depósitos de Cías. Reaseguradoras				0	0	0
ACREEDORES VARIOS				4,052	3,887	165
DOCUMENTOS POR PAGAR				0	0	0
PRÉSTAMOS POR PAGAR				0	0	0
OTROS PASIVOS				1,083	1,083	0
CRÉDITOS DIFERIDOS				0	0	0
CAPITAL CONTABLE				45,115	45,115	
CAPITAL AUTORIZADO				100,125	100,125	
CAPITAL NO PAGADO (-)				71,930	71,930	
CAPITAL PAGADO				28,195	28,195	
CASA MATRIZ, CAPITAL ASIGNADO				0	0	
APORTES PARA ACCIONES (+)				0	0	
CAPITAL PAGADO NETO				28,195	28,195	
OTRAS APORTACIONES				0	0	
RESERVAS DE CAPITAL				1,270	1,270	
OTRAS RESERVAS				0	0	
REVALUACIONES DE ACTIVOS				0	0	
UTILIDADES RETENIDAS				1,560	1,560	
PÉRDIDAS POR APLICAR (-)				0	0	
RESULTADO DEL EJERCICIO				14,091	14,091	
ESTADO DE RESULTADOS				TOTAL	%	
					1/	
PRIMAS NETAS EMITIDAS				54,375	100.00%	
(-) Primas por Reaseguro Cedido				21,821	40.13%	
PRIMAS NETAS DE RETENCIÓN				32,554	59.87%	
VARIACIONES EN RESERVAS TÉCNICAS Y MATEMÁTICAS				3,035	5.58%	
(-) Variaciones Gastos				4,042		
(+ Variaciones Productos				1,007		
PRIMAS NETAS DE RETENCIÓN DEVENGADAS				29,519	54.29%	
(-) COSTO DE ADQUISICIÓN Y SINIESTRALIDAD ADQUISICIÓN				7,746	14.25%	
				-2,528	-4.65 %	
(+ Gastos de Adquisición y Renovación				836		
(-) Comisiones y Participaciones por Reaseguro Cedido				3,364		
SINIESTRALIDAD				10,274	18.90%	
(+ Gastos Por Obligaciones Contractuales				26,818	49.32%	
(+ Participa. Reaseguradoras en Salvamentos y Recup.				0		
(+ Variación en Reservas de Reclamaciones de Seguro de Caución (Neto)				0		
(-) Recuperaciones por Reaseguro Cedido				16,291		
(-) Salvamentos y Recuperaciones				253		
UTILIDAD BRUTA EN OPERACIONES DE SEGUROS				21,773	40.04%	
(-) GASTOS Y PRODUCTOS DE OPERACIONES				7,751	14.25%	
(+ Egresos por Inversiones				28		
(+ Gastos de Administración				11,149		
(-) Derechos de Emisión de Pólizas (Neto)				287		
(-) Productos de Inversiones				3,138		
UTILIDAD (PÉRDIDA) EN OPERACIÓN				14,022	25.79%	
OTROS PRODUCTOS Y GASTOS (Neto)				193		
UTILIDAD NETA (PÉRDIDA) EN OPERACIÓN				14,215		
(+ Productos de Ejercicios Anteriores				0		
(-) Gastos de Ejercicios Anteriores				125		
UTILIDAD (PÉRDIDA)				14,091	25.91%	
(-) Impuesto Sobre la Renta				0	0.00%	
UTILIDAD (PÉRDIDA) NETA				14,091	25.91%	
INDICADORES						
PRIMAS POR TIPO DE SEGURO				54,375	100.00%	
VIDA				48,626	89.43%	
ACCIDENTES Y ENFERMEDADES				450	0.83%	
DAÑOS				5,300	9.75%	
CAUCION				0	0.00%	
POSICIÓN PATRIMONIAL				38,322	84.94%	
PATRIMONIO TÉCNICO				45,115	100.00%	
MARGEN DE SOLVENCIA DE VIDA				0	0.00%	
MARGEN DE SOLVENCIA DE DAÑOS				5,629	12.48%	
MARGEN DE SOLVENCIA PARA RIESGOS CATASTRÓFICOS				0	0.00%	
MARGEN PARA RIESGO DE INVERSIÓN Y DE CRÉDITO				1,164	2.58%	
TOTAL MARGEN DE SOLVENCIA				6,794	15.06%	
INDICADORES TÉCNICOS Y FINANCIEROS						
Primas (%):						
Reaseguro cedido					40.13%	
Índice de retención de primas					59.87%	
Siniestralidad (%):						
Recuperación en siniestros					61.32%	
Índice de siniestralidad-Primas Netas Devengadas					34.81%	
Técnicos y financieros (%)						
Ratio combinado					63.04%	
Rentabilidad sobre primas netas emitidas					25.91%	
Rentabilidad sobre activos					25.14%	
Rentabilidad sobre capital					41.64%	
Líquidez corriente (No. de veces)					2.28	
Rendimiento sobre inversiones					7.99%	

Nota: 1 / Porcentajes del Estado de Resultados preparados en base a las Primas Netas Emitidas

Cifras en miles de Quetzales

CAPITAL CONTABLE	81,949	81,949
CAPITAL AUTORIZADO	100,000	100,000
CAPITAL NO PAGADO (-)	67,571	67,571
CAPITAL PAGADO	32,429	32,429
CASA MATRIZ, CAPITAL ASIGNADO	0	0
APORTES PARA ACCIONES (+)	0	0
CAPITAL PAGADO NETO	32,429	32,429
OTRAS APORTACIONES	241	241
RESERVAS DE CAPITAL	5,611	5,611
OTRAS RESERVAS	31,515	31,515
REVALUACIONES DE ACTIVOS	0	0
UTILIDADES RETENIDAS	0	0
PÉRDIDAS POR APLICAR (-)	0	0
RESULTADO DEL EJERCICIO	12,153	12,153

INDICADORES		
PRIMAS POR TIPO DE SEGURO	78,746	100.00%
VIDA	63,652	80.83%
ACCIDENTES Y ENFERMEDADES	614	0.78%
DAÑOS	14,480	18.39%
CAUCION	0	0.00%
POSICIÓN PATRIMONIAL	61,308	75.03%
PATRIMONIO TÉCNICO	81,708	100.00%
MARGEN DE SOLVENCIA DE VIDA	781	0.96%
MARGEN DE SOLVENCIA DE DAÑOS	13,186	16.14%
MARGEN DE SOLVENCIA PARA RIESGOS CATASTRÓFICOS	0	0.00%
MARGEN PARA RIESGO DE INVERSIÓN Y DE CRÉDITO	6,434	7.87%
TOTAL MARGEN DE SOLVENCIA	20,400	24.97%
INDICADORES TÉCNICOS Y FINANCIEROS		

Nota: 1 / Porcentajes del Estado de Resultados preparados en base a las Primas Netas Emitidas

MAPFRE | SEGUROS GUATEMALA, S. A.

Al 30 de septiembre de 2014

Cifras en miles de Quetzales

BALANCE GENERAL CONDENSADO	TOTAL	MONEDA NACIONAL	MONEDA EXTRANJERA
ACTIVO	353,250	233,881	119,369
INVERSIONES	119,792	92,137	27,655
En Valores del Estado	60,552	37,500	23,052
En Valores de Empresas Privadas y Mixtas (Neto)	1,620	1,620	0
Cédulas Hipotecarias	0	0	0
Otros Valores	0	0	0
Préstamos (Neto)	0	0	0
Depósitos	57,548	52,946	4,603
Bienes Inmuebles (Neto)	0	0	0
Aumentos por Revaluaciones (Neto)	0	0	0
Inmuebles Vendidos con Reserva de Dominio (Neto)	0	0	0
Documentos por Cobrar (Neto)	71	71	0
Otras Inversiones	0	0	0
DISPONIBILIDADES	50,110	11,620	38,490
PRIMAS POR COBRAR (NETO)	115,589	95,632	19,957
Vida	22,419	19,032	3,387
De accidentes y enfermedades	49,168	49,165	3
De Daños	43,931	27,435	16,495
Caución	71	0	71
INSTITUCIONES DE SEGUROS	45,435	16,930	28,505
Compañías Reaseguradas	44,595	16,334	28,261
Reservas en Compañías Reaseguradas	0	0	0
Compañías Reaseguradoras	839	595	244
DEUDORES VARIOS	7,301	4,960	2,341
Intermediarios y Comercializadores Masivos de Seguros (Neto)	138	88	49
Productos por Cobrar (Neto)	1,536	944	591
Cuentas por Liquidar	553	499	54
Casa Matriz, Sucursales, Agencias y Oficina Central	0	0	0
Otros Deudores (Neto)	5,074	3,428	1,646
BIENES MUEBLES (NETO)	4,200	3,313	887
OTROS ACTIVOS	0	0	0
Inventario de Salvamentos y Recuperaciones (Neto)	0	0	0
Activos Diversos	0	0	0
CARGOS DIFERIDOS (NETO)	10,823	9,288	1,535

PASIVO MÁS CAPITAL	353,250	276,467	76,783
PASIVO	255,280	178,498	76,783
RESERVAS TÉCNICAS	132,040	100,461	31,579
(-) A CARGO DE REASEGURADORAS	10,327	4,611	5,716
SUB-TOTAL	121,713	95,850	25,863
OBLIGACIONES CONTRACTUALES PEND. DE PAGO	2,004	1,518	486
INSTITUCIONES DE SEGUROS	60,693	26,279	34,415
Compañías Reaseguradas	0	0	0
Compañías Reaseguradoras	57,720	25,765	31,956
Reservas y Depósitos de Cías. Reaseguradoras	2,973	514	2,459
ACREEDORES VARIOS	61,357	45,338	16,019
DOCUMENTOS POR PAGAR	0	0	0
PRÉSTAMOS POR PAGAR	0	0	0
OTROS PASIVOS	9,512	9,512	0
CRÉDITOS DIFERIDOS	0	0	0

CAPITAL CONTABLE	97,970	97,970
CAPITAL AUTORIZADO	200,000	200,000
CAPITAL NO PAGADO (-)	168,000	168,000
CAPITAL PAGADO	32,000	32,000
CASA MATRIZ, CAPITAL ASIGNADO	0	0
APORTES PARA ACCIONES (+)	0	0
CAPITAL PAGADO NETO	32,000	32,000
OTRAS APORTACIONES	0	0
RESERVAS DE CAPITAL	5,421	5,421
OTRAS RESERVAS	2,168	2,168
REVALUACIONES DE ACTIVOS	0	0
UTILIDADES RETENIDAS	46,332	46,332
PÉRDIDAS POR APLICAR (-)	0	0
RESULTADO DEL EJERCICIO	12,048	12,048

ESTADO DE RESULTADOS	TOTAL	%
PRIMAS NETAS EMITIDAS	295,710	100.00%
(-) Primas por Reaseguro Cedido	164,344	55.58%
PRIMAS NETAS DE RETENCIÓN	131,367	44.42%
VARIACIONES EN RESERVAS TÉCNICAS Y MATEMÁTICAS	11,341	3.84%
(-) Variaciones Gastos	39,176	
(+) Variaciones Productos	27,836	
PRIMAS NETAS DE RETENCIÓN DEVENGADAS	120,026	40.59%
(-) COSTO DE ADQUISICIÓN Y SINIESTRALIDAD ADQUISICIÓN	98,494	33.31%
ADQUISICIÓN	19,180	6.49%
(+) Gastos de Adquisición y Renovación	47,087	
(-) Comisiones y Participaciones por Reaseguro Cedido	27,907	
SINIESTRALIDAD	79,314	26.82%
(+) Gastos Por Obligaciones Contractuales	90,590	30.63%
(+) Participa. Reaseguradoras en Salvamentos y Recup.	0	
(+) Variación en Reservas de Reclamaciones de Seguro de Caución (Neto)	0	
(-) Recuperaciones por Reaseguro Cedido	8,760	
(-) Salvamentos y Recuperaciones	2,516	
UTILIDAD BRUTA EN OPERACIONES DE SEGUROS	21,532	7.28%
(-) GASTOS Y PRODUCTOS DE OPERACIONES	15,120	5.11%
(+) Egresos por Inversiones	18	
(+) Gastos de Administración	32,555	
(-) Derechos de Emisión de Pólizas (Neto)	10,300	
(-) Productos de Inversiones	7,153	
UTILIDAD (PÉRDIDA) EN OPERACIÓN	6,412	2.17%
OTROS PRODUCTOS Y GASTOS (Neto)	3,709	
UTILIDAD NETA (PÉRDIDA) EN OPERACIÓN	10,121	
(+) Productos de Ejercicios Anteriores	2,818	
(-) Gastos de Ejercicios Anteriores	469	
UTILIDAD (PÉRDIDA)	12,470	4.22%
(-) Impuesto Sobre la Renta	422	0.14%
UTILIDAD (PÉRDIDA) NETA	12,048	4.07%

INDICADORES		
PRIMAS POR TIPO DE SEGURO	295,710	100.00%
VIDA	46,484	15.72%
ACCIDENTES Y ENFERMEDADES	68,623	23.21%
DAÑOS	179,973	60.86%
CAUCION	630	0.21%
POSICIÓN PATRIMONIAL	42,508	45.28%
PATRIMONIO TÉCNICO	93,883	100.00%
MARGEN DE SOLVENCIA DE VIDA	246	0.26%
MARGEN DE SOLVENCIA DE DAÑOS	43,723	46.57%
MARGEN DE SOLVENCIA PARA RIESGOS CATASTRÓFICOS	0	0.00%
MARGEN PARA RIESGO DE INVERSIÓN Y DE CRÉDITO	7,405	7.89%
TOTAL MARGEN DE SOLVENCIA	51,374	54.72%
INDICADORES TÉCNICOS Y FINANCIEROS		
Primas (%):		
Reaseguro cedido		55.58%
Índice de retención de primas		44.42%
Siniestralidad (%):		
Recuperación en siniestros		9.95%
Índice de siniestralidad-Primas Netas Devengadas		66.08%
Técnicos y financieros (%)		
Ratio combinado		100.60%
Rentabilidad sobre primas netas emitidas		4.07%
Rentabilidad sobre activos		4.55%
Rentabilidad sobre capital		16.40%
Líquidez corriente (No. de veces)		1.37
Rendimiento sobre inversiones		7.94%

Nota: 1 / Porcentajes del Estado de Resultados preparados en base a las Primas Netas Emitidas

SEGUROS AGROMERCANTIL, S. A.

Al 30 de septiembre de 2014

Cifras en miles de Quetzales

BALANCE GENERAL CONDENSADO	TOTAL	MONEDA NACIONAL	MONEDA EXTRANJERA	ESTADO DE RESULTADOS	TOTAL	%
ACTIVO	223,268	166,907	56,361			1/
INVERSIONES	87,536	79,629	7,907	PRIMAS NETAS EMITIDAS	188,262	100.00%
En Valores del Estado	48,667	48,667	0	(-) Primas por Reaseguro Cedido	102,333	54.36%
En Valores de Empresas Privadas y Mixtas (Neto)	1,400	1,400	0	PRIMAS NETAS DE RETENCIÓN	85,929	45.64%
Cédulas Hipotecarias	0	0	0	VARIACIONES EN RESERVAS TÉCNICAS Y MATEMÁTICAS	16,519	8.77%
Otros Valores	0	0	0	(-) Variaciones Gastos	30,869	
Préstamos (Neto)	0	0	0	(+) Variaciones Productos	14,351	
Depósitos	37,469	29,563	7,907	PRIMAS NETAS DE RETENCIÓN DEVENGADAS	69,411	36.87%
Bienes Inmuebles (Neto)	0	0	0	(-) COSTO DE ADQUISICIÓN Y SINIESTRALIDAD	42,505	22.58%
Aumentos por Revaluaciones (Neto)	0	0	0	ADQUISICIÓN	-109	-0.06 %
Inmuebles Vendidos con Reserva de Dominio (Neto)	0	0	0	(+) Gastos de Adquisición y Renovación	14,589	
Documentos por Cobrar (Neto)	0	0	0	(-) Comisiones y Participaciones por Reaseguro Cedido	14,698	
Otras Inversiones	0	0	0	SINIESTRALIDAD	42,614	22.64%
DISPONIBILIDADES	23,065	20,739	2,327	(+) Gastos Por Obligaciones Contractuales	60,231	31.99%
PRIMAS POR COBRAR (NETO)	97,495	53,079	44,416	(+) Participa. Reaseguradoras en Salvamentos y Recup.	0	
Vida	11,422	11,422	0	(+) Variación en Reservas de Reclamaciones de Seguro de Caucción (Neto)	0	
De accidentes y enfermedades	11,648	10,616	1,032	(-) Recuperaciones por Reaseguro Cedido	14,454	
De Daños	74,377	30,994	43,383	(-) Salvamentos y Recuperaciones	3,162	
Caucción	48	47	1	UTILIDAD BRUTA EN OPERACIONES DE SEGUROS	26,905	14.29%
INSTITUCIONES DE SEGUROS	4,358	2,734	1,624	(-) GASTOS Y PRODUCTOS DE OPERACIONES	12,199	6.48%
Compañías Reaseguradas	235	226	9	(+) Egresos por Inversiones	199	
Reservas en Compañías Reaseguradas	0	0	0	(+) Gastos de Administración	23,826	
Compañías Reaseguradoras	4,124	2,508	1,615	(-) Derechos de Emisión de Pólizas (Neto)	6,825	
DEUDORES VARIOS	2,420	2,333	87	(-) Productos de Inversiones	5,001	
Intermediarios y Comercializadores Masivos de Seguros (Neto)	137	137	0	UTILIDAD (PÉRDIDA) EN OPERACIÓN	14,706	7.81%
Productos por Cobrar (Neto)	944	944	0	OTROS PRODUCTOS Y GASTOS (Neto)	2,422	
Cuentas por Liquidar	458	376	82	UTILIDAD NETA (PÉRDIDA) EN OPERACIÓN	17,128	
Casa Matriz, Sucursales, Agencias y Oficina Central	0	0	0	(+) Productos de Ejercicios Anteriores	231	
Otros Deudores (Neto)	881	876	5	(-) Gastos de Ejercicios Anteriores	203	
BIENES MUEBLES (NETO)	2,588	2,588	0	UTILIDAD (PÉRDIDA)	17,156	9.11%
OTROS ACTIVOS	0	0	0	(-) Impuesto Sobre la Renta	255	0.14%
Inventario de Salvamentos y Recuperaciones (Neto)	0	0	0	UTILIDAD (PÉRDIDA) NETA	16,901	8.98%
Activos Diversos	0	0	0			
CARGOS DIFERIDOS (NETO)	5,805	5,805	0			
				INDICADORES		
PASIVO MÁS CAPITAL	223,268	172,335	50,934	PRIMAS POR TIPO DE SEGURO	188,262	100.00%
PASIVO	146,508	95,574	50,934	VIDA	30,703	16.31%
RESERVAS TÉCNICAS	77,931	67,975	9,956	ACCIDENTES Y ENFERMEDADES	29,870	15.87%
(-) A CARGO DE REASEGURADORAS	12,305	5,143	7,162	DAÑOS	127,143	67.53%
SUB-TOTAL	65,626	62,832	2,794	CAUCION	546	0.29%
OBLIGACIONES CONTRACTUALES PEND. DE PAGO	154	154	0	POSICIÓN PATRIMONIAL	48,147	62.72%
INSTITUCIONES DE SEGUROS	52,050	9,939	42,111	PATRIMONIO TÉCNICO	76,761	100.00%
Compañías Reaseguradas	3	0	3	MARGEN DE SOLVENCIA DE VIDA	18	0.02%
Compañías Reaseguradoras	52,047	9,939	42,108	MARGEN DE SOLVENCIA DE DAÑOS	26,727	34.82%
Reservas y Depósitos de Cías. Reaseguradoras	0	0	0	MARGEN DE SOLVENCIA PARA RIESGOS CATASTRÓFICOS	0	0.00%
ACREEDORES VARIOS	23,704	17,675	6,029	MARGEN PARA RIESGO DE INVERSIÓN Y DE CRÉDITO	1,869	2.43%
DOCUMENTOS POR PAGAR	0	0	0	TOTAL MARGEN DE SOLVENCIA	28,614	37.28%
PRÉSTAMOS POR PAGAR	0	0	0	INDICADORES TÉCNICOS Y FINANCIEROS		
OTROS PASIVOS	4,973	4,973	0	Primas (%):		
CRÉDITOS DIFERIDOS	0	0	0	Reaseguro cedido		54.36%
				Índice de retención de primas		45.64%
CAPITAL CONTABLE	76,761	76,761		Siniestralidad (%):		
CAPITAL AUTORIZADO	500,000	500,000		Recuperación en siniestros		25.33%
CAPITAL NO PAGADO (-)	448,431	448,431		Índice de siniestralidad-Primas Netas Devengadas		61.39%
CAPITAL PAGADO	51,569	51,569		Técnicos y financieros (%)		
CASA MATRIZ, CAPITAL ASIGNADO	0	0		Ratio combinado		85.73%
APORTES PARA ACCIONES (+)	0	0		Rentabilidad sobre primas netas emitidas		8.98%
CAPITAL PAGADO NETO	51,569	51,569		Rentabilidad sobre activos		10.09%
OTRAS APORTACIONES	0	0		Rentabilidad sobre capital		29.36%
RESERVAS DE CAPITAL	4,737	4,737		Líquidez corriente (No. de veces)		1.68
OTRAS RESERVAS	483	483		Rendimiento sobre inversiones		7.31%
REVALUACIONES DE ACTIVOS	0	0				
UTILIDADES RETENIDAS	3,071	3,071				
PÉRDIDAS POR APLICAR (-)	0	0				
RESULTADO DEL EJERCICIO	16,901	16,901				

Nota: 1 / Porcentajes del Estado de Resultados preparados en base a las Primas Netas Emitidas

ASEGURADORA RURAL, S. A.			
Al 30 de septiembre de 2014			
Cifras en miles de Quetzales			
BALANCE GENERAL CONDENSADO	TOTAL	MONEDA NACIONAL	MONEDA EXTRANJERA
ACTIVO	499,709	494,449	5,260
INVERSIONES	399,280	394,952	4,328
En Valores del Estado	164,153	164,153	0
En Valores de Empresas Privadas y Mixtas (Neto)	0	0	0
Cédulas Hipotecarias	0	0	0
Otros Valores	0	0	0
Préstamos (Neto)	0	0	0
Depósitos	235,127	230,799	4,328
Bienes Inmuebles (Neto)	0	0	0
Aumentos por Revaluaciones (Neto)	0	0	0
Inmuebles Vendidos con Reserva de Dominio (Neto)	0	0	0
Documentos por Cobrar (Neto)	0	0	0
Otras Inversiones	0	0	0
DISPONIBILIDADES	4,479	4,479	0
PRIMAS POR COBRAR (NETO)	88,315	87,387	928
Vida	56,432	56,432	0
De accidentes y enfermedades	9,832	9,613	220
De Daños	19,711	19,541	171
Caución	2,338	1,801	537
INSTITUCIONES DE SEGUROS	3,277	3,273	4
Compañías Reaseguradas	870	866	4
Reservas en Compañías Reaseguradas	0	0	0
Compañías Reaseguradoras	2,407	2,407	0
DEUDORES VARIOS	3,914	3,914	0
Intermediarios y Comercializadores Masivos de Seguros (Neto)	0	0	0
Productos por Cobrar (Neto)	2,920	2,920	0
Cuentas por Liquidar	410	410	0
Casa Matriz, Sucursales, Agencias y Oficina Central	0	0	0
Otros Deudores (Neto)	584	584	0
BIENES MUEBLES (NETO)	230	230	0
OTROS ACTIVOS	0	0	0
Inventario de Salvamentos y Recuperaciones (Neto)	0	0	0
Activos Diversos	0	0	0
CARGOS DIFERIDOS (NETO)	214	214	0
PASIVO MÁS CAPITAL	499,709	498,085	1,624
PASIVO	214,067	212,443	1,624
RESERVAS TÉCNICAS	149,111	147,818	1,293
(-) A CARGO DE REASEGURADORAS	5,763	4,987	776
SUB-TOTAL	143,347	142,831	516
OBLIGACIONES CONTRACTUALES PEND. DE PAGO	3,117	2,262	856
INSTITUCIONES DE SEGUROS	7,437	7,301	136
Compañías Reaseguradas	0	0	0
Compañías Reaseguradoras	7,437	7,301	136
Reservas y Depósitos de Cías. Reaseguradoras	0	0	0
ACREEDORES VARIOS	56,885	56,769	116
DOCUMENTOS POR PAGAR	0	0	0
PRÉSTAMOS POR PAGAR	0	0	0
OTROS PASIVOS	3,280	3,280	0
CRÉDITOS DIFERIDOS	0	0	0
CAPITAL CONTABLE	285,642	285,642	
CAPITAL AUTORIZADO	100,000	100,000	
CAPITAL NO PAGADO (-)	70,000	70,000	
CAPITAL PAGADO	30,000	30,000	
CASA MATRIZ, CAPITAL ASIGNADO	0	0	
APORTES PARA ACCIONES (+)	0	0	
CAPITAL PAGADO NETO	30,000	30,000	
OTRAS APORTACIONES	0	0	
RESERVAS DE CAPITAL	59,948	59,948	
OTRAS RESERVAS	115,357	115,357	
REVALUACIONES DE ACTIVOS	0	0	
UTILIDADES RETENIDAS	0	0	
PÉRDIDAS POR APLICAR (-)	0	0	
RESULTADO DEL EJERCICIO	80,338	80,338	

ESTADO DE RESULTADOS	TOTAL	%
PRIMAS NETAS EMITIDAS	262,317	100.00%
(-) Primas por Reaseguro Cedido	52,377	19.97%
PRIMAS NETAS DE RETENCIÓN	209,940	80.03%
VARIACIONES EN RESERVAS TÉCNICAS Y MATEMÁTICAS	18,488	7.05%
(-) Variaciones Gastos	27,461	
(+) Variaciones Productos	8,974	
PRIMAS NETAS DE RETENCIÓN DEVENGADAS	191,453	72.99%
(-) COSTO DE ADQUISICIÓN Y SINIESTRALIDAD	99,509	37.93%
ADQUISICIÓN	6,093	2.32%
(+) Gastos de Adquisición y Renovación	12,635	
(-) Comisiones y Participaciones por Reaseguro Cedido	6,542	
SINIESTRALIDAD	93,416	35.61%
(+) Gastos Por Obligaciones Contractuales	110,255	42.03%
(+) Participa. Reaseguradoras en Salvamentos y Recup.	0	
(+) Variación en Reservas de Reclamaciones de Seguro de Caucción (Neto)	0	
(-) Recuperaciones por Reaseguro Cedido	15,218	
(-) Salvamentos y Recuperaciones	1,620	
UTILIDAD BRUTA EN OPERACIONES DE SEGUROS	91,944	35.05%
(-) GASTOS Y PRODUCTOS DE OPERACIONES	-10,489	-4.00 %
(+) Egresos por Inversiones	80	
(+) Gastos de Administración	15,595	
(-) Derechos de Emisión de Pólizas (Neto)	4,026	
(-) Productos de Inversiones	22,138	
UTILIDAD (PÉRDIDA) EN OPERACIÓN	102,433	39.05%
OTROS PRODUCTOS Y GASTOS (Neto)	3,305	
UTILIDAD NETA (PÉRDIDA) EN OPERACIÓN	105,738	
(+) Productos de Ejercicios Anteriores	69	
(-) Gastos de Ejercicios Anteriores	0	
UTILIDAD (PÉRDIDA)	105,807	40.34%
(-) Impuesto Sobre la Renta	25,469	9.71 %
UTILIDAD (PÉRDIDA) NETA	80,338	30.63%

INDICADORES		
PRIMAS POR TIPO DE SEGURO	262,317	100.00%
VIDA	169,525	64.63%
ACCIDENTES Y ENFERMEDADES	26,334	10.04%
DAÑOS	57,737	22.01%
CAUCION	8,721	3.32%
POSICIÓN PATRIMONIAL	234,124	81.96%
PATRIMONIO TÉCNICO	285,642	100.00%
MARGEN DE SOLVENCIA DE VIDA	17	0.01%
MARGEN DE SOLVENCIA DE DAÑOS	44,828	15.69%
MARGEN DE SOLVENCIA PARA RIESGOS CATASTRÓFICOS	0	0.00%
MARGEN PARA RIESGO DE INVERSIÓN Y DE CRÉDITO	6,672	2.34%
TOTAL MARGEN DE SOLVENCIA	51,518	18.04%
INDICADORES TÉCNICOS Y FINANCIEROS		
Primas (%):		
Reaseguro cedido		19.97%
Índice de retención de primas		80.03%
Siniestralidad (%):		
Recuperación en siniestros		14.01%
Índice de siniestralidad-Primas Netas Devengadas		48.79%
Técnicos y financieros (%)		
Ratio combinado		58.02%
Rentabilidad sobre primas netas emitidas		30.63%
Rentabilidad sobre activos		21.44%
Rentabilidad sobre capital		37.50%
Líquidez corriente (No. de veces)		2.76
Rendimiento sobre inversiones		7.37%

Nota: 1 / Porcentajes del Estado de Resultados preparados en base a las Primas Netas Emitidas

DEPARTAMENTO DE FIANZAS DE EL CRÉDITO HIPOTECARIO NACIONAL DE GUATEMALA

Al 30 de septiembre de 2014

Cifras en miles de Quetzales

BALANCE GENERAL CONDENSADO				ESTADO DE RESULTADOS		
TOTAL				TOTAL		%
MONEDA NACIONAL				1/		
MONEDA EXTRANJERA						
ACTIVO	156,628	156,091	537	PRIMAS NETAS EMITIDAS	22,071	100.00%
INVERSIONES	151,381	150,851	530	(-) Primas por Reaseguro Cedido	34	0.15%
En Valores del Estado	125,000	125,000	0	PRIMAS NETAS DE RETENCIÓN	22,038	99.85%
En Valores de Empresas Privadas y Mixtas (Neto)	0	0	0	VARIACIONES EN RESERVAS TÉCNICAS Y MATEMÁTICAS	315	1.43%
Cédulas Hipotecarias	0	0	0	(-) Variaciones Gastos	1,321	
Otros Valores	0	0	0	(+) Variaciones Productos	1,006	
Préstamos (Neto)	0	0	0	PRIMAS NETAS DE RETENCIÓN DEVENGADAS	21,723	98.42%
Depósitos	26,381	25,851	530	(-) COSTO DE ADQUISICIÓN Y SINIESTRALIDAD	1,361	6.17%
Bienes Inmuebles (Neto)	0	0	0	ADQUISICIÓN	296	1.34%
Aumentos por Revaluaciones (Neto)	0	0	0	(+) Gastos de Adquisición y Renovación	296	
Inmuebles Vendidos con Reserva de Dominio (Neto)	0	0	0	(-) Comisiones y Participaciones por Reaseguro Cedido	0	
Documentos por Cobrar (Neto)	0	0	0	SINIESTRALIDAD	1,065	4.83%
Otras Inversiones	0	0	0	(+) Gastos Por Obligaciones Contractuales	1,065	4.83%
DISPONIBILIDADES	3	3	0	(+) Participa. Reaseguradoras en Salvamentos y Recup.	0	
PRIMAS POR COBRAR (NETO)	2,684	2,677	7	(+) Variación en Reservas de Reclamaciones de Seguro de Caución (Neto)	0	
Vida	0	0	0	(-) Recuperaciones por Reaseguro Cedido	0	
De accidentes y enfermedades	0	0	0	(-) Salvamentos y Recuperaciones	0	
De Daños	0	0	0	UTILIDAD BRUTA EN OPERACIONES DE SEGUROS	20,362	92.25%
Caución	2,684	2,677	7	(-) GASTOS Y PRODUCTOS DE OPERACIONES	-2,617	-11.85 %
INSTITUCIONES DE SEGUROS	0	0	0	(+) Egresos por Inversiones	0	
Compañías Reaseguradas	0	0	0	(+) Gastos de Administración	5,372	
Reservas en Compañías Reaseguradas	0	0	0	(-) Derechos de Emisión de Pólizas (Neto)	675	
Compañías Reaseguradoras	0	0	0	(-) Productos de Inversiones	7,313	
DEUDORES VARIOS	1,511	1,511	0	UTILIDAD (PÉRDIDA) EN OPERACIÓN	22,978	104.11%
Intermediarios y Comercializadores Masivos de Seguros (Neto)	0	0	0	OTROS PRODUCTOS Y GASTOS (Neto)	34	
Productos por Cobrar (Neto)	1,166	1,166	0	UTILIDAD NETA (PÉRDIDA) EN OPERACIÓN	23,012	
Cuentas por Liquidar	0	0	0	(+) Productos de Ejercicios Anteriores	6	
Casa Matriz, Sucursales, Agencias y Oficina Central	0	0	0	(-) Gastos de Ejercicios Anteriores	24	
Otros Deudores (Neto)	345	345	0	UTILIDAD (PÉRDIDA)	22,994	104.18%
BIENES MUEBLES (NETO)	26	26	0	(-) Impuesto Sobre la Renta	0	0.00%
OTROS ACTIVOS	3	3	0	UTILIDAD (PÉRDIDA) NETA	22,994	104.18%
Inventario de Salvamentos y Recuperaciones (Neto)	0	0	0			
Activos Diversos	3	3	0			
CARGOS DIFERIDOS (NETO)	1,020	1,020	0			
PASIVO MÁS CAPITAL	156,628	156,597	30	INDICADORES		
PASIVO	12,361	12,331	30	PRIMAS POR TIPO DE SEGURO	22,071	100.00%
RESERVAS TÉCNICAS	10,852	10,828	25	VIDA	0	0.00%
(-) A CARGO DE REASEGURADORAS	0	0	0	ACCIDENTES Y ENFERMEDADES	0	0.00%
SUB-TOTAL	10,852	10,828	25	DAÑOS	0	0.00%
OBLIGACIONES CONTRACTUALES PEND. DE PAGO	3	3	0	CAUCION	22,071	100.00%
INSTITUCIONES DE SEGUROS	151	151	0	POSICIÓN PATRIMONIAL	137,255	95.14%
Compañías Reaseguradas	0	0	0	PATRIMONIO TÉCNICO	144,266	100.00%
Compañías Reaseguradoras	151	151	0	MARGEN DE SOLVENCIA DE VIDA	0	0.00%
Reservas y Depósitos de Cías. Reaseguradoras	0	0	0	MARGEN DE SOLVENCIA DE DAÑOS	4,934	3.42%
ACREEDORES VARIOS	1,081	1,075	5	MARGEN DE SOLVENCIA PARA RIESGOS CATASTRÓFICOS	0	0.00%
DOCUMENTOS POR PAGAR	33	33	0	MARGEN PARA RIESGO DE INVERSIÓN Y DE CRÉDITO	2,077	1.44%
PRÉSTAMOS POR PAGAR	0	0	0	TOTAL MARGEN DE SOLVENCIA	7,011	4.86%
OTROS PASIVOS	235	235	0	INDICADORES TÉCNICOS Y FINANCIEROS		
CRÉDITOS DIFERIDOS	7	7	0	Primas (%):		
				Reaseguro cedido		0.15%
				Índice de retención de primas		99.85%
				Siniestralidad (%):		
				Recuperación en siniestros		0.00%
				Índice de siniestralidad-Primas Netas Devengadas		4.90%
				Técnicos y financieros (%)		
				Ratio combinado		27.89%
				Rentabilidad sobre primas netas emitidas		104.18%
				Rentabilidad sobre activos		19.57%
				Rentabilidad sobre capital		21.25%
				Líquidez corriente (No. de veces)		13.95
				Rendimiento sobre inversiones		6.44%
CAPITAL CONTABLE	144,266	144,266				
CAPITAL AUTORIZADO	0	0				
CAPITAL NO PAGADO (-)	0	0				
CAPITAL PAGADO	0	0				
CASA MATRIZ, CAPITAL ASIGNADO	0	0				
APORTES PARA ACCIONES (+)	0	0				
CAPITAL PAGADO NETO	0	0				
OTRAS APORTACIONES	0	0				
RESERVAS DE CAPITAL	121,272	121,272				
OTRAS RESERVAS	0	0				
REVALUACIONES DE ACTIVOS	0	0				
UTILIDADES RETENIDAS	0	0				
PÉRDIDAS POR APLICAR (-)	0	0				
RESULTADO DEL EJERCICIO	22,994	22,994				

Nota: 1 / Porcentajes del Estado de Resultados preparados en base a las Primas Netas Emitidas

AFIANZADORA GUATEMALTECA, S. A.

Al 30 de septiembre de 2014

Cifras en miles de Quetzales

BALANCE GENERAL CONDENSADO				TOTAL	MONEDA NACIONAL	MONEDA EXTRANJERA
ACTIVO				9,530	7,722	1,808
INVERSIONES				8,282	6,595	1,687
En Valores del Estado				1,500	1,500	0
En Valores de Empresas Privadas y Mixtas (Neto)				705	459	245
Cédulas Hipotecarias				0	0	0
Otros Valores				0	0	0
Préstamos (Neto)				0	0	0
Depósitos				3,162	1,721	1,441
Bienes Inmuebles (Neto)				81	81	0
Aumentos por Revaluaciones (Neto)				2,833	2,833	0
Inmuebles Vendidos con Reserva de Dominio (Neto)				0	0	0
Documentos por Cobrar (Neto)				0	0	0
Otras Inversiones				0	0	0
DISPONIBILIDADES				464	464	0
PRIMAS POR COBRAR (NETO)				225	225	0
Vida				0	0	0
De accidentes y enfermedades				0	0	0
De Daños				0	0	0
Caución				225	225	0
INSTITUCIONES DE SEGUROS				44	2	41
Compañías Reaseguradas				0	0	0
Reservas en Compañías Reaseguradas				0	0	0
Compañías Reaseguradoras				44	2	41
DEUDORES VARIOS				252	252	0
Intermediarios y Comercializadores Masivos de Seguros (Neto)				0	0	0
Productos por Cobrar (Neto)				48	48	0
Cuentas por Liquidar				61	61	0
Casa Matriz, Sucursales, Agencias y Oficina Central				0	0	0
Otros Deudores (Neto)				143	143	0
BIENES MUEBLES (NETO)				11	11	0
OTROS ACTIVOS				14	14	0
Inventario de Salvamentos y Recuperaciones (Neto)				0	0	0
Activos Diversos				14	14	0
CARGOS DIFERIDOS (NETO)				240	160	80
PASIVO MÁS CAPITAL				9,530	9,242	288
PASIVO				2,677	2,389	288
RESERVAS TÉCNICAS				337	325	12
(-) A CARGO DE REASEGURADORAS				71	71	0
SUB-TOTAL				265	254	12
OBLIGACIONES CONTRACTUALES PEND. DE PAGO				1,062	978	85
INSTITUCIONES DE SEGUROS				729	582	147
Compañías Reaseguradas				0	0	0
Compañías Reaseguradoras				210	170	40
Reservas y Depósitos de Cías. Reaseguradoras				519	412	107
ACREEDORES VARIOS				334	307	27
DOCUMENTOS POR PAGAR				0	0	0
PRÉSTAMOS POR PAGAR				0	0	0
OTROS PASIVOS				226	226	0
CRÉDITOS DIFERIDOS				60	43	17
CAPITAL CONTABLE				6,853	6,853	
CAPITAL AUTORIZADO				3,000	3,000	
CAPITAL NO PAGADO (-)				0	0	
CAPITAL PAGADO				3,000	3,000	
CASA MATRIZ, CAPITAL ASIGNADO				0	0	
APORTES PARA ACCIONES (+)				0	0	
CAPITAL PAGADO NETO				3,000	3,000	
OTRAS APORTACIONES				44	44	
RESERVAS DE CAPITAL				279	279	
OTRAS RESERVAS				0	0	
REVALUACIONES DE ACTIVOS				2,833	2,833	
UTILIDADES RETENIDAS				399	399	
PÉRDIDAS POR APLICAR (-)				0	0	
RESULTADO DEL EJERCICIO				299	299	

ESTADO DE RESULTADOS			TOTAL	%
				1/
PRIMAS NETAS EMITIDAS			1,105	100.00%
(-) Primas por Reaseguro Cedido			908	82.19%
PRIMAS NETAS DE RETENCIÓN			197	17.81%
VARIACIONES EN RESERVAS TÉCNICAS Y MATEMÁTICAS			-50	-4.50%
(-) Variaciones Gastos			0	
(+) Variaciones Productos			50	
PRIMAS NETAS DE RETENCIÓN DEVENGADAS			247	22.31%
(-) COSTO DE ADQUISICIÓN Y SINIESTRALIDAD			-169	-15.28%
ADQUISICIÓN			-169	-15.28%
(+) Gastos de Adquisición y Renovación			72	
(-) Comisiones y Participaciones por Reaseguro Cedido			241	
SINIESTRALIDAD			0	0.00%
(+) Gastos Por Obligaciones Contractuales			0	0.00%
(+) Participa. Reaseguradoras en Salvamentos y Recup.			0	
(+) Variación en Reservas de Reclamaciones de Seguro de Caución (Neto)			0	
(-) Recuperaciones por Reaseguro Cedido			0	
(-) Salvamentos y Recuperaciones			0	
UTILIDAD BRUTA EN OPERACIONES DE SEGUROS			415	37.60%
(-) GASTOS Y PRODUCTOS DE OPERACIONES			236	21.39%
(+) Egresos por Inversiones			25	
(+) Gastos de Administración			754	
(-) Derechos de Emisión de Pólizas (Neto)			78	
(-) Productos de Inversiones			464	
UTILIDAD (PÉRDIDA) EN OPERACIÓN			179	16.20%
OTROS PRODUCTOS Y GASTOS (Neto)			-59	
UTILIDAD NETA (PÉRDIDA) EN OPERACIÓN			120	
(+) Productos de Ejercicios Anteriores			181	
(-) Gastos de Ejercicios Anteriores			3	
UTILIDAD (PÉRDIDA)			299	27.02%
(-) Impuesto Sobre la Renta			0	0.00%
UTILIDAD (PÉRDIDA) NETA			299	27.02%

INDICADORES		
PRIMAS POR TIPO DE SEGURO		
VIDA	0	0.00%
ACCIDENTES Y ENFERMEDADES	0	0.00%
DAÑOS	0	0.00%
CAUCION	1,105	100.00%
POSICIÓN PATRIMONIAL	6,265	92.01%
PATRIMONIO TÉCNICO	6,809	100.00%
MARGEN DE SOLVENCIA DE VIDA	0	0.00%
MARGEN DE SOLVENCIA DE DAÑOS	141	2.07%
MARGEN DE SOLVENCIA PARA RIESGOS CATASTRÓFICOS	0	0.00%
MARGEN PARA RIESGO DE INVERSIÓN Y DE CRÉDITO	403	5.91%
TOTAL MARGEN DE SOLVENCIA	544	7.99%
INDICADORES TÉCNICOS Y FINANCIEROS		
Primas (%):		
Reaseguro cedido		82.19%
Índice de retención de primas		17.81%
Siniestralidad (%):		
Recuperación en siniestros		0.00%
Índice de siniestralidad-Primas Netas Devengadas		0.00%
Técnicos y financieros (%)		
Ratio combinado		205.71%
Rentabilidad sobre primas netas emitidas		27.02%
Rentabilidad sobre activos		4.18%
Rentabilidad sobre capital		5.81%
Líquidez corriente (No. de veces)		4.39
Rendimiento sobre inversiones		7.08%

Nota: 1 / Porcentajes del Estado de Resultados preparados en base a las Primas Netas Emitidas

AFIANZADORA G&T, S. A.
Al 30 de septiembre de 2014
Cifras en miles de Quetzales

BALANCE GENERAL CONDENSADO	TOTAL	MONEDA NACIONAL	MONEDA EXTRANJERA
ACTIVO	142,336	114,843	27,492
INVERSIONES	97,708	94,332	3,376
En Valores del Estado	71,142	71,142	0
En Valores de Empresas Privadas y Mixtas (Neto)	0	0	0
Cédulas Hipotecarias	17,652	17,652	0
Otros Valores	0	0	0
Préstamos (Neto)	3	3	0
Depósitos	8,910	5,534	3,376
Bienes Inmuebles (Neto)	0	0	0
Aumentos por Revaluaciones (Neto)	0	0	0
Inmuebles Vendidos con Reserva de Dominio (Neto)	0	0	0
Documentos por Cobrar (Neto)	0	0	0
Otras Inversiones	0	0	0
DISPONIBILIDADES	9,502	6,478	3,024
PRIMAS POR COBRAR (NETO)	13,231	3,330	9,901
Vida	0	0	0
De accidentes y enfermedades	0	0	0
De Daños	0	0	0
Caución	13,231	3,330	9,901
INSTITUCIONES DE SEGUROS	13,522	3,045	10,476
Compañías Reaseguradas	931	9	922
Reservas en Compañías Reaseguradas	0	0	0
Compañías Reaseguradoras	12,591	3,036	9,554
DEUDORES VARIOS	3,595	2,880	715
Intermediarios y Comercializadores Masivos de Seguros (Neto)	203	176	27
Productos por Cobrar (Neto)	1,715	1,715	0
Cuentas por Liquidar	211	179	32
Casa Matriz, Sucursales, Agencias y Oficina Central	0	0	0
Otros Deudores (Neto)	1,466	810	656
BIENES MUEBLES (NETO)	37	37	0
OTROS ACTIVOS	8	8	0
Inventario de Salvamentos y Recuperaciones (Neto)	0	0	0
Activos Diversos	8	8	0
CARGOS DIFERIDOS (NETO)	4,733	4,733	0

PASIVO MAS CAPITAL	142,336	123,880	18,456
PASIVO	69,320	50,864	18,456
RESERVAS TÉCNICAS	65,103	56,179	8,924
(-) A CARGO DE REASEGURADORAS	35,646	30,946	4,700
SUB-TOTAL	29,457	25,233	4,224
OBLIGACIONES CONTRACTUALES PEND. DE PAGO	70	70	0
INSTITUCIONES DE SEGUROS	19,779	9,388	10,391
Compañías Reaseguradas	51	2	50
Compañías Reaseguradoras	19,727	9,386	10,341
Reservas y Depósitos de Cías. Reaseguradoras	0	0	0
ACREEDORES VARIOS	18,371	14,530	3,841
DOCUMENTOS POR PAGAR	0	0	0
PRÉSTAMOS POR PAGAR	0	0	0
OTROS PASIVOS	1,642	1,642	0
CRÉDITOS DIFERIDOS	0	0	0

CAPITAL CONTABLE	73,015	73,015
CAPITAL AUTORIZADO	50,000	50,000
CAPITAL NO PAGADO (-)	35,000	35,000
CAPITAL PAGADO	15,000	15,000
CASA MATRIZ, CAPITAL ASIGNADO	0	0
APORTES PARA ACCIONES (+)	0	0
CAPITAL PAGADO NETO	15,000	15,000
OTRAS APORTACIONES	0	0
RESERVAS DE CAPITAL	9,940	9,940
OTRAS RESERVAS	20,177	20,177
REVALUACIONES DE ACTIVOS	0	0
UTILIDADES RETENIDAS	0	0
PÉRDIDAS POR APLICAR (-)	0	0
RESULTADO DEL EJERCICIO	27,899	27,899

ESTADO DE RESULTADOS	TOTAL	%
		1/
PRIMAS NETAS EMITIDAS	59,780	100.00%
(-) Primas por Reaseguro Cedido	27,388	45.81%
PRIMAS NETAS DE RETENCIÓN	32,392	54.19%
VARIACIONES EN RESERVAS TÉCNICAS Y MATEMÁTICAS	-2,138	-3.58 %
(-) Variaciones Gastos	1,374	
(+) Variaciones Productos	3,512	
PRIMAS NETAS DE RETENCIÓN DEVENGADAS	34,530	57.76%
(-) COSTO DE ADQUISICIÓN Y SINIESTRALIDAD	11,807	19.75%
ADQUISICIÓN	7,323	12.25%
(+) Gastos de Adquisición y Renovación	7,323	
(-) Comisiones y Participaciones por Reaseguro Cedido	0	
SINIESTRALIDAD	4,485	7.50%
(+) Gastos Por Obligaciones Contractuales	8,759	14.65%
(+) Participa. Reaseguradoras en Salvamentos y Recup.	0	
(+) Variación en Reservas de Reclamaciones de Seguro de Caución (Neto)	-1,370	
(-) Recuperaciones por Reaseguro Cedido	1,448	
(-) Salvamentos y Recuperaciones	1,455	
UTILIDAD BRUTA EN OPERACIONES DE SEGUROS	22,722	38.01%
(-) GASTOS Y PRODUCTOS DE OPERACIONES	-5,651	-9.45 %
(+) Egresos por Inversiones	150	
(+) Gastos de Administración	6,127	
(-) Derechos de Emisión de Pólizas (Neto)	4,787	
(-) Productos de Inversiones	7,141	
UTILIDAD (PÉRDIDA) EN OPERACIÓN	28,373	47.46%
OTROS PRODUCTOS Y GASTOS (Neto)	-914	
UTILIDAD NETA (PÉRDIDA) EN OPERACIÓN	27,458	
(+) Productos de Ejercicios Anteriores	575	
(-) Gastos de Ejercicios Anteriores	0	
UTILIDAD (PÉRDIDA)	28,034	46.89%
(-) Impuesto Sobre la Renta	135	0.23%
UTILIDAD (PÉRDIDA) NETA	27,899	46.67%

INDICADORES		
PRIMAS POR TIPO DE SEGURO	59,780	100.00%
VIDA	0	0.00%
ACCIDENTES Y ENFERMEDADES	0	0.00%
DAÑOS	0	0.00%
CAUCION	59,780	100.00%
POSICION PATRIMONIAL	58,963	80.75%
PATRIMONIO TECNICO	73,015	100.00%
MARGEN DE SOLVENCIA DE VIDA	0	0.00%
MARGEN DE SOLVENCIA DE DAÑOS	11,389	15.60%
MARGEN DE SOLVENCIA PARA RIESGOS CATASTRÓFICOS	0	0.00%
MARGEN PARA RIESGO DE INVERSIÓN Y DE CRÉDITO	2,663	3.65%
TOTAL MARGEN DE SOLVENCIA	14,052	19.25%
INDICADORES TÉCNICOS Y FINANCIEROS		

Primas (%):	
Reaseguro cedido	45.81%
Índice de retención de primas	54.19%
Siniestralidad (%):	
Recuperación en siniestros	24.41%
Índice de siniestralidad-Primas Netas Devengadas	12.99%
Técnicos y financieros (%)	
Ratio combinado	38.08%
Rentabilidad sobre primas netas emitidas	46.67%
Rentabilidad sobre activos	26.13%
Rentabilidad sobre capital	50.95%
Liquidez corriente (No. de veces)	3.63
Rendimiento sobre inversiones	9.54%

Nota: 1 / Porcentajes del Estado de Resultados preparados en base a las Primas Netas Emitidas

Cifras en miles de Quetzales

CAPITAL CONTABLE	56,475	56,475
CAPITAL AUTORIZADO	100,000	100,000
CAPITAL NO PAGADO (-)	65,000	65,000
CAPITAL PAGADO	35,000	35,000
CASA MATRIZ, CAPITAL ASIGNADO	0	0
APORTES PARA ACCIONES (+)	0	0
CAPITAL PAGADO NETO	35,000	35,000
OTRAS APORTACIONES	0	0
RESERVAS DE CAPITAL	1,635	1,635
OTRAS RESERVAS	0	0
REVALUACIONES DE ACTIVOS	0	0
UTILIDADES RETENIDAS	5,351	5,351
PÉRDIDAS POR APLICAR (-)	0	0
RESULTADO DEL EJERCICIO	14,489	14,489

INDICADORES		
PRIMAS POR TIPO DE SEGURO	34,606	100.00%
VIDA	0	0.00%
ACCIDENTES Y ENFERMEDADES	0	0.00%
DAÑOS	0	0.00%
CAUCION	34,606	100.00%
POSICION PATRIMONIAL	46,943	83.12%
PATRIMONIO TÉCNICO	56,475	100.00%
MARGEN DE SOLVENCIA DE VIDA	0	0.00%
MARGEN DE SOLVENCIA DE DAÑOS	4,072	7.21%
MARGEN DE SOLVENCIA PARA RIESGOS CATASTRÓFICOS	0	0.00%
MARGEN PARA RIESGO DE INVERSIÓN Y DE CRÉDITO	5,460	9.67%
TOTAL MARGEN DE SOLVENCIA	9,532	16.88%
INDICADORES TÉCNICOS Y FINANCIEROS		

Primas (%):	
Reaseguro cedido	24.54%
Indice de retención de primas	75.46%
Siniestralidad (%):	
Recuperación en siniestros	506.00%
Indice de siniestralidad-Primas Netas Devengadas	-12.24 %
Técnicos y financieros (%)	
Ratio combinado	62.69%
Rentabilidad sobre primas netas emitidas	41.87%
Rentabilidad sobre activos	17.60%
Rentabilidad sobre capital	34.21%
Liquidez corriente (No. de veces)	2.34
Rendimiento sobre inversiones	7.58%

Nota: 1 / Porcentajes del Estado de Resultados preparados en base a las Primas Netas Emitidas

FIANZAS DE OCCIDENTE, S. A.

Al 30 de septiembre de 2014

Cifras en miles de Quetzales

BALANCE GENERAL CONDENSADO				TOTAL	MONEDA NACIONAL	MONEDA EXTRANJERA
ACTIVO				12,114	7,860	4,255
INVERSIONES				9,845	7,011	2,834
En Valores del Estado				4,934	3,400	1,534
En Valores de Empresas Privadas y Mixtas (Neto)				0	0	0
Cédulas Hipotecarias				0	0	0
Otros Valores				0	0	0
Préstamos (Neto)				0	0	0
Depósitos				4,910	3,611	1,299
Bienes Inmuebles (Neto)				0	0	0
Aumentos por Revaluaciones (Neto)				0	0	0
Inmuebles Vendidos con Reserva de Dominio (Neto)				0	0	0
Documentos por Cobrar (Neto)				0	0	0
Otras Inversiones				0	0	0
DISPONIBILIDADES				1,201	7	1,194
PRIMAS POR COBRAR (NETO)				305	256	48
Vida				0	0	0
De accidentes y enfermedades				0	0	0
De Daños				0	0	0
Caución				305	256	48
INSTITUCIONES DE SEGUROS				0	0	0
Compañías Reaseguradas				0	0	0
Reservas en Compañías Reaseguradas				0	0	0
Compañías Reaseguradoras				0	0	0
DEUDORES VARIOS				486	315	171
Intermediarios y Comercializadores Masivos de Seguros (Neto)				0	0	0
Productos por Cobrar (Neto)				69	68	0
Cuentas por Liquidar				111	111	0
Casa Matriz, Sucursales, Agencias y Oficina Central				0	0	0
Otros Deudores (Neto)				306	135	171
BIENES MUEBLES (NETO)				0	0	0
OTROS ACTIVOS				0	0	0
Inventario de Salvamentos y Recuperaciones (Neto)				0	0	0
Activos Diversos				0	0	0
CARGOS DIFERIDOS (NETO)				277	270	7
PASIVO MAS CAPITAL				12,114	11,189	925
PASIVO				4,337	3,412	925
RESERVAS TÉCNICAS				846	781	66
(-) A CARGO DE REASEGURADORAS				82	72	10
SUB-TOTAL				764	708	55
OBLIGACIONES CONTRACTUALES PEND. DE PAGO				1,822	1,435	387
INSTITUCIONES DE SEGUROS				408	157	251
Compañías Reaseguradas				0	0	0
Compañías Reaseguradoras				408	157	251
Reservas y Depósitos de Cías. Reaseguradoras				0	0	0
ACREEDORES VARIOS				1,016	784	232
DOCUMENTOS POR PAGAR				0	0	0
PRÉSTAMOS POR PAGAR				0	0	0
OTROS PASIVOS				206	206	0
CRÉDITOS DIFERIDOS				122	122	0
CAPITAL CONTABLE				7,777	7,777	
CAPITAL AUTORIZADO				10,000	10,000	
CAPITAL NO PAGADO (-)				5,400	5,400	
CAPITAL PAGADO				4,600	4,600	
CASA MATRIZ, CAPITAL ASIGNADO				0	0	
APORTES PARA ACCIONES (+)				0	0	
CAPITAL PAGADO NETO				4,600	4,600	
OTRAS APORTACIONES				0	0	
RESERVAS DE CAPITAL				1,078	1,078	
OTRAS RESERVAS				477	477	
REVALUACIONES DE ACTIVOS				0	0	
UTILIDADES RETENIDAS				0	0	
PÉRDIDAS POR APLICAR (-)				0	0	
RESULTADO DEL EJERCICIO				1,622	1,622	

ESTADO DE RESULTADOS			TOTAL	%
				1/
PRIMAS NETAS EMITIDAS			3,561	100.00%
(-) Primas por Reaseguro Cedido			1,298	36.46%
PRIMAS NETAS DE RETENCIÓN			2,263	63.54%
VARIACIONES EN RESERVAS TÉCNICAS Y MATEMÁTICAS			33	0.92%
(-) Variaciones Gastos			160	
(+) Variaciones Productos			127	
PRIMAS NETAS DE RETENCIÓN DEVENGADAS			2,230	62.62%
(-) COSTO DE ADQUISICIÓN Y SINIESTRALIDAD			311	8.72%
ADQUISICIÓN			387	10.86%
(+) Gastos de Adquisición y Renovación			387	
(-) Comisiones y Participaciones por Reaseguro Cedido			0	
SINIESTRALIDAD			-76	-2.14 %
(+) Gastos Por Obligaciones Contractuales			163	4.58%
(+) Participa. Reaseguradoras en Salvamentos y Recup.			0	
(+) Variación en Reservas de Reclamaciones de Seguro de Caución (Neto)			0	
(-) Recuperaciones por Reaseguro Cedido			239	
(-) Salvamentos y Recuperaciones			0	
UTILIDAD BRUTA EN OPERACIONES DE SEGUROS			1,920	53.90%
(-) GASTOS Y PRODUCTOS DE OPERACIONES			-225	-6.31 %
(+) Egresos por Inversiones			3	
(+) Gastos de Administración			473	
(-) Derechos de Emisión de Pólizas (Neto)			333	
(-) Productos de Inversiones			368	
UTILIDAD (PÉRDIDA) EN OPERACIÓN			2,144	60.21%
OTROS PRODUCTOS Y GASTOS (Neto)			-63	
UTILIDAD NETA (PÉRDIDA) EN OPERACIÓN			2,082	
(+) Productos de Ejercicios Anteriores			79	
(-) Gastos de Ejercicios Anteriores			3	
UTILIDAD (PÉRDIDA)			2,158	60.61%
(-) Impuesto Sobre la Renta			536	15.05%
UTILIDAD (PÉRDIDA) NETA			1,622	45.56%
INDICADORES				
PRIMAS POR TIPO DE SEGURO			3,561	100.00%
VIDA			0	0.00%
ACCIDENTES Y ENFERMEDADES			0	0.00%
DAÑOS			0	0.00%
CAUCION			3,561	100.00%
POSICIÓN PATRIMONIAL			7,217	92.79%
PATRIMONIO TECNICO			7,777	100.00%
MARGEN DE SOLVENCIA DE VIDA			0	0.00%
MARGEN DE SOLVENCIA DE DAÑOS			396	5.10%
MARGEN DE SOLVENCIA PARA RIESGOS CATASTRÓFICOS			0	0.00%
MARGEN PARA RIESGO DE INVERSIÓN Y DE CRÉDITO			164	2.11%
TOTAL MARGEN DE SOLVENCIA			560	7.21%
INDICADORES TÉCNICOS Y FINANCIEROS				
Primas (%):				
Reaseguro cedido				36.46%
Índice de retención de primas				63.54%
Siniestralidad (%):				
Recuperación en siniestros				146.76%
Índice de siniestralidad-Primas Netas Devengadas				-3.42 %
Técnicos y financieros (%)				
Ratio combinado				20.20%
Rentabilidad sobre primas netas emitidas				45.56%
Rentabilidad sobre activos				17.86%
Rentabilidad sobre capital				27.81%
Líquidez corriente (No. de veces)				4.27
Rendimiento sobre inversiones				4.94%

Nota: 1 / Porcentajes del Estado de Resultados preparados en base a las Primas Netas Emitidas

FIANZAS EL ROBLE, S. A.
Al 30 de septiembre de 2014
Cifras en miles de Quetzales

BALANCE GENERAL CONDENSADO	TOTAL	MONEDA NACIONAL	MONEDA EXTRANJERA
ACTIVO	86,349	76,828	9,521
INVERSIONES	74,013	70,310	3,703
En Valores del Estado	13,983	13,000	983
En Valores de Empresas Privadas y Mixtas (Neto)	5,900	5,900	0
Cédulas Hipotecarias	0	0	0
Otros Valores	0	0	0
Préstamos (Neto)	0	0	0
Depósitos	54,130	51,410	2,720
Bienes Inmuebles (Neto)	0	0	0
Aumentos por Revaluaciones (Neto)	0	0	0
Inmuebles Vendidos con Reserva de Dominio (Neto)	0	0	0
Documentos por Cobrar (Neto)	0	0	0
Otras Inversiones	0	0	0
DISPONIBILIDADES	1,574	309	1,266
PRIMAS POR COBRAR (NETO)	2,972	2,488	484
Vida	0	0	0
De accidentes y enfermedades	0	0	0
De Daños	0	0	0
Caución	2,972	2,488	484
INSTITUCIONES DE SEGUROS	1,844	197	1,647
Compañías Reaseguradas	1,505	0	1,505
Reservas en Compañías Reaseguradas	0	0	0
Compañías Reaseguradoras	339	197	142
DEUDORES VARIOS	1,446	1,294	152
Intermediarios y Comercializadores Masivos de Seguros (Neto)	0	0	0
Productos por Cobrar (Neto)	649	610	39
Cuentas por Liquidar	165	52	113
Casa Matriz, Sucursales, Agencias y Oficina Central	0	0	0
Otros Deudores (Neto)	632	632	0
BIENES MUEBLES (NETO)	112	112	0
OTROS ACTIVOS	0	0	0
Inventario de Salvamentos y Recuperaciones (Neto)	0	0	0
Activos Diversos	0	0	0
CARGOS DIFERIDOS (NETO)	4,387	2,117	2,269

PASIVO MÁS CAPITAL	86,349	77,701	8,648
PASIVO	59,824	51,175	8,648
RESERVAS TÉCNICAS	6,775	5,584	1,191
(-) A CARGO DE REASEGURADORAS	192	168	24
SUB-TOTAL	6,583	5,416	1,167
OBLIGACIONES CONTRACTUALES PEND. DE PAGO	45,800	40,131	5,668
INSTITUCIONES DE SEGUROS	1,819	1,442	377
Compañías Reaseguradas	0	0	0
Compañías Reaseguradoras	1,819	1,442	377
Reservas y Depósitos de Cías. Reaseguradoras	0	0	0
ACREEDORES VARIOS	5,203	3,767	1,436
DOCUMENTOS POR PAGAR	0	0	0
PRÉSTAMOS POR PAGAR	0	0	0
OTROS PASIVOS	419	419	0
CRÉDITOS DIFERIDOS	0	0	0

CAPITAL CONTABLE	26,525	26,525
CAPITAL AUTORIZADO	2,000	2,000
CAPITAL NO PAGADO (-)	0	0
CAPITAL PAGADO	2,000	2,000
CASA MATRIZ, CAPITAL ASIGNADO	0	0
APORTES PARA ACCIONES (+)	0	0
CAPITAL PAGADO NETO	2,000	2,000
OTRAS APORTACIONES	0	0
RESERVAS DE CAPITAL	2,980	2,980
OTRAS RESERVAS	10,723	10,723
REVALUACIONES DE ACTIVOS	0	0
UTILIDADES RETENIDAS	13	13
PÉRDIDAS POR APLICAR (-)	0	0
RESULTADO DEL EJERCICIO	10,810	10,810

ESTADO DE RESULTADOS	TOTAL	%
		1/
PRIMAS NETAS EMITIDAS	16,477	100.00%
(-) Primas por Reaseguro Cedido	8,678	52.67%
PRIMAS NETAS DE RETENCIÓN	7,799	47.33%
VARIACIONES EN RESERVAS TÉCNICAS Y MATEMÁTICAS	-727	-4.41 %
(-) Variaciones Gastos	3,330	
(+) Variaciones Productos	4,056	
PRIMAS NETAS DE RETENCIÓN DEVENGADAS	8,526	51.74%
(-) COSTO DE ADQUISICIÓN Y SINIESTRALIDAD ADQUISICIÓN	-1,065	-6.46 %
	-749	-4.55 %
(+) Gastos de Adquisición y Renovación	1,386	
(-) Comisiones y Participaciones por Reaseguro Cedido	2,135	
SINIESTRALIDAD	-316	-1.92 %
(+) Gastos Por Obligaciones Contractuales	1,704	10.34%
(+) Participa. Reaseguradoras en Salvamentos y Recup.	0	
(+) Variación en Reservas de Reclamaciones de Seguro de Caución (Neto)	-1,878	
(-) Recuperaciones por Reaseguro Cedido	-14	
(-) Salvamentos y Recuperaciones	157	
UTILIDAD BRUTA EN OPERACIONES DE SEGUROS	9,591	58.21%
(-) GASTOS Y PRODUCTOS DE OPERACIONES	-1,123	-6.82 %
(+) Egresos por Inversiones	2	
(+) Gastos de Administración	2,951	
(-) Derechos de Emisión de Pólizas (Neto)	1,489	
(-) Productos de Inversiones	2,587	
UTILIDAD (PÉRDIDA) EN OPERACIÓN	10,714	65.02%
OTROS PRODUCTOS Y GASTOS (Neto)	96	
UTILIDAD NETA (PÉRDIDA) EN OPERACIÓN	10,810	
(+) Productos de Ejercicios Anteriores	0	
(-) Gastos de Ejercicios Anteriores	0	
UTILIDAD (PÉRDIDA)	10,810	65.60%
(-) Impuesto Sobre la Renta	0	0.00%
UTILIDAD (PÉRDIDA) NETA	10,810	65.60%

INDICADORES		
PRIMAS POR TIPO DE SEGURO	16,477	100.00%
VIDA	0	0.00%
ACCIDENTES Y ENFERMEDADES	0	0.00%
DAÑOS	0	0.00%
CAUCION	16,477	100.00%
POSICIÓN PATRIMONIAL	21,586	81.38%
PATRIMONIO TÉCNICO	26,525	100.00%
MARGEN DE SOLVENCIA DE VIDA	0	0.00%
MARGEN DE SOLVENCIA DE DAÑOS	3,296	12.43%
MARGEN DE SOLVENCIA PARA RIESGOS CATASTRÓFICOS	0	0.00%
MARGEN PARA RIESGO DE INVERSIÓN Y DE CRÉDITO	1,643	6.19%
TOTAL MARGEN DE SOLVENCIA	4,939	18.62%
INDICADORES TÉCNICOS Y FINANCIEROS		

Primas (%):	
Reaseguro cedido	52.67%
Índice de retención de primas	47.33%
Siniestralidad (%):	
Recuperación en siniestros	4.29%
Índice de siniestralidad-Primas Netas Devengadas	-3.71 %
Técnicos y financieros (%)	
Ratio combinado	4.65%
Rentabilidad sobre primas netas emitidas	65.60%
Rentabilidad sobre activos	16.69%
Rentabilidad sobre capital	54.34%
Líquidez corriente (No. de veces)	1.44
Rendimiento sobre inversiones	4.66%

Nota: 1 / Porcentajes del Estado de Resultados preparados en base a las Primas Netas Emitidas

SEGUROS PRIVANZA, S. A.
Al 30 de septiembre de 2014
Cifras en miles de Quetzales

BALANCE GENERAL CONDENSADO	TOTAL	MONEDA NACIONAL	MONEDA EXTRANJERA
ACTIVO	102,338	97,091	5,248
INVERSIONES	80,668	79,895	773
En Valores del Estado	24,065	24,065	0
En Valores de Empresas Privadas y Mixtas (Neto)	561	561	0
Cédulas Hipotecarias	0	0	0
Otros Valores	0	0	0
Préstamos (Neto)	0	0	0
Depósitos	48,475	47,702	773
Bienes Inmuebles (Neto)	7,568	7,568	0
Aumentos por Revaluaciones (Neto)	0	0	0
Inmuebles Vendidos con Reserva de Dominio (Neto)	0	0	0
Documentos por Cobrar (Neto)	0	0	0
Otras Inversiones	0	0	0
DISPONIBILIDADES	2,681	2,652	29
PRIMAS POR COBRAR (NETO)	2,772	2,537	235
Vida	0	0	0
De accidentes y enfermedades	0	0	0
De Daños	0	0	0
Caución	2,772	2,537	235
INSTITUCIONES DE SEGUROS	4,551	350	4,201
Compañías Reaseguradas	4,502	301	4,201
Reservas en Compañías Reaseguradas	49	49	0
Compañías Reaseguradoras	0	0	0
DEUDORES VARIOS	9,542	9,532	9
Intermediarios y Comercializadores Masivos de Seguros (Neto)	13	13	0
Productos por Cobrar (Neto)	0	0	0
Cuentas por Liquidar	20,018	20,018	0
Casa Matriz, Sucursales, Agencias y Oficina Central	0	0	0
Otros Deudores (Neto)	-10,490	-10,499	9
BIENES MUEBLES (NETO)	272	272	0
OTROS ACTIVOS	0	0	0
Inventario de Salvamentos y Recuperaciones (Neto)	0	0	0
Activos Diversos	0	0	0
CARGOS DIFERIDOS (NETO)	1,852	1,852	0

PASIVO MAS CAPITAL	102,338	84,612	17,726
PASIVO	56,882	39,156	17,726
RESERVAS TÉCNICAS	31,893	21,865	10,028
(-) A CARGO DE REASEGURADORAS	1,985	1,726	258
SUB-TOTAL	29,909	20,139	9,770
OBLIGACIONES CONTRACTUALES PEND. DE PAGO	3,886	3,691	195
INSTITUCIONES DE SEGUROS	13,210	7,433	5,777
Compañías Reaseguradas	0	0	0
Compañías Reaseguradoras	13,210	7,433	5,777
Reservas y Depósitos de Cías. Reaseguradoras	0	0	0
ACREEDORES VARIOS	9,059	7,075	1,984
DOCUMENTOS POR PAGAR	0	0	0
PRÉSTAMOS POR PAGAR	0	0	0
OTROS PASIVOS	819	819	0
CRÉDITOS DIFERIDOS	0	0	0

CAPITAL CONTABLE	45,456	45,456
CAPITAL AUTORIZADO	50,000	50,000
CAPITAL NO PAGADO (-)	34,000	34,000
CAPITAL PAGADO	16,000	16,000
CASA MATRIZ, CAPITAL ASIGNADO	0	0
APORTES PARA ACCIONES (+)	0	0
CAPITAL PAGADO NETO	16,000	16,000
OTRAS APORTACIONES	0	0
RESERVAS DE CAPITAL	1,765	1,765
OTRAS RESERVAS	17,424	17,424
REVALUACIONES DE ACTIVOS	0	0
UTILIDADES RETENIDAS	7,803	7,803
PÉRDIDAS POR APLICAR (-)	0	0
RESULTADO DEL EJERCICIO	2,464	2,464

ESTADO DE RESULTADOS	TOTAL	%
		1/
PRIMAS NETAS EMITIDAS	12,821	100.00%
(-) Primas por Reaseguro Cedido	6,208	48.42%
PRIMAS NETAS DE RETENCIÓN	6,613	51.58%
VARIACIONES EN RESERVAS TÉCNICAS Y MATEMÁTICAS	2,485	19.38%
(-) Variaciones Gastos	5,391	
(+) Variaciones Productos	2,906	
PRIMAS NETAS DE RETENCIÓN DEVENGADAS	4,128	32.20%
(-) COSTO DE ADQUISICIÓN Y SINIESTRALIDAD	1,730	13.49%
ADQUISICIÓN	-319	-2.49 %
(+) Gastos de Adquisición y Renovación	1,786	
(-) Comisiones y Participaciones por Reaseguro Cedido	2,105	
SINIESTRALIDAD	2,049	15.98%
(+) Gastos Por Obligaciones Contractuales	2,074	16.18%
(+) Participa. Reaseguradoras en Salvamentos y Recup.	0	
(+) Variación en Reservas de Reclamaciones de Seguro de Caución (Neto)	0	
(-) Recuperaciones por Reaseguro Cedido	0	
(-) Salvamentos y Recuperaciones	25	
UTILIDAD BRUTA EN OPERACIONES DE SEGUROS	2,398	18.71%
(-) GASTOS Y PRODUCTOS DE OPERACIONES	-239	-1.86 %
(+) Egresos por Inversiones	0	
(+) Gastos de Administración	5,340	
(-) Derechos de Emisión de Pólizas (Neto)	1,373	
(-) Productos de Inversiones	4,207	
UTILIDAD (PÉRDIDA) EN OPERACIÓN	2,637	20.57%
OTROS PRODUCTOS Y GASTOS (Neto)	322	
UTILIDAD NETA (PÉRDIDA) EN OPERACIÓN	2,959	
(+) Productos de Ejercicios Anteriores	591	
(-) Gastos de Ejercicios Anteriores	1,085	
UTILIDAD (PÉRDIDA)	2,464	19.22%
(-) Impuesto Sobre la Renta	0	0.00%
UTILIDAD (PÉRDIDA) NETA	2,464	19.22%

INDICADORES		
PRIMAS POR TIPO DE SEGURO	12,821	100.00%
VIDA	0	0.00%
ACCIDENTES Y ENFERMEDADES	0	0.00%
DAÑOS	0	0.00%
CAUCION	12,821	100.00%
POSICION PATRIMONIAL	38,656	85.04%
PATRIMONIO TECNICO	45,456	100.00%
MARGEN DE SOLVENCIA DE VIDA	0	0.00%
MARGEN DE SOLVENCIA DE DAÑOS	2,848	6.27%
MARGEN DE SOLVENCIA PARA RIESGOS CATASTRÓFICOS	0	0.00%
MARGEN PARA RIESGO DE INVERSIÓN Y DE CRÉDITO	3,952	8.69%
TOTAL MARGEN DE SOLVENCIA	6,800	14.96%
INDICADORES TÉCNICOS Y FINANCIEROS		

Primas (%):	
Reaseguro cedido	48.42%
Índice de retención de primas	51.58%
Siniestralidad (%):	
Recuperación en siniestros	0.00%
Índice de siniestralidad-Primas Netas Devengadas	49.63%
Técnicos y financieros (%)	
Ratio combinado	138.01%
Rentabilidad sobre primas netas emitidas	19.22%
Rentabilidad sobre activos	3.21%
Rentabilidad sobre capital	7.23%
Liquidez corriente (No. de veces)	2.24
Rendimiento sobre inversiones	6.95%

Nota: 1 / Porcentajes del Estado de Resultados preparados en base a las Primas Netas Emitidas

CORPORACIÓN DE FIANZAS, CONFIANZA, S. A.
Al 30 de septiembre de 2014
Cifras en miles de Quetzales

BALANCE GENERAL CONDENSADO				TOTAL	MONEDA NACIONAL	MONEDA EXTRANJERA
ACTIVO				17,074	17,053	21
INVERSIONES				14,055	14,043	12
En Valores del Estado				1,846	1,846	0
En Valores de Empresas Privadas y Mixtas (Neto)				0	0	0
Cédulas Hipotecarias				0	0	0
Otros Valores				0	0	0
Préstamos (Neto)				0	0	0
Depósitos				12,209	12,197	12
Bienes Inmuebles (Neto)				0	0	0
Aumentos por Revaluaciones (Neto)				0	0	0
Inmuebles Vendidos con Reserva de Dominio (Neto)				0	0	0
Documentos por Cobrar (Neto)				0	0	0
Otras Inversiones				0	0	0
DISPONIBILIDADES				356	356	0
PRIMAS POR COBRAR (NETO)				33	24	9
Vida				0	0	0
De accidentes y enfermedades				0	0	0
De Daños				0	0	0
Caución				33	24	9
INSTITUCIONES DE SEGUROS				50	50	0
Compañías Reaseguradas				0	0	0
Reservas en Compañías Reaseguradas				0	0	0
Compañías Reaseguradoras				50	50	0
DEUDORES VARIOS				1,941	1,941	0
Intermediarios y Comercializadores Masivos de Seguros (Neto)				0	0	0
Productos por Cobrar (Neto)				43	43	0
Cuentas por Liquidar				609	609	0
Casa Matriz, Sucursales, Agencias y Oficina Central				0	0	0
Otros Deudores (Neto)				1,289	1,289	0
BIENES MUEBLES (NETO)				7	7	0
OTROS ACTIVOS				0	0	0
Inventario de Salvamentos y Recuperaciones (Neto)				0	0	0
Activos Diversos				0	0	0
CARGOS DIFERIDOS (NETO)				632	632	0
PASIVO MÁS CAPITAL				17,074	16,987	87
PASIVO				3,948	3,861	87
RESERVAS TÉCNICAS				1,987	1,938	49
(-) A CARGO DE REASEGURADORAS				657	657	0
SUB-TOTAL				1,330	1,281	49
OBLIGACIONES CONTRACTUALES PEND. DE PAGO				46	46	0
INSTITUCIONES DE SEGUROS				1,489	1,453	36
Compañías Reaseguradas				0	0	0
Compañías Reaseguradoras				210	197	14
Reservas y Depósitos de Cías. Reaseguradoras				1,278	1,256	22
ACREEDORES VARIOS				262	261	2
DOCUMENTOS POR PAGAR				0	0	0
PRÉSTAMOS POR PAGAR				0	0	0
OTROS PASIVOS				236	236	0
CRÉDITOS DIFERIDOS				584	584	0
CAPITAL CONTABLE				13,127	13,127	
CAPITAL AUTORIZADO				15,000	15,000	
CAPITAL NO PAGADO (-)				4,661	4,661	
CAPITAL PAGADO				10,339	10,339	
CASA MATRIZ, CAPITAL ASIGNADO				0	0	
APORTES PARA ACCIONES (+)				0	0	
CAPITAL PAGADO NETO				10,339	10,339	
OTRAS APORTACIONES				0	0	
RESERVAS DE CAPITAL				1,056	1,056	
OTRAS RESERVAS				625	625	
REVALUACIONES DE ACTIVOS				0	0	
UTILIDADES RETENIDAS				0	0	
PÉRDIDAS POR APLICAR (-)				0	0	
RESULTADO DEL EJERCICIO				1,107	1,107	

ESTADO DE RESULTADOS			TOTAL	%
				1/
PRIMAS NETAS EMITIDAS			3,031	100.00%
(-) Primas por Reaseguro Cedido			1,832	60.43%
PRIMAS NETAS DE RETENCIÓN			1,199	39.57%
VARIACIONES EN RESERVAS TÉCNICAS Y MATEMÁTICAS			-72	-2.38 %
(-) Variaciones Gastos			190	
(+) Variaciones Productos			262	
PRIMAS NETAS DE RETENCIÓN DEVENGADAS			1,271	41.95%
(-) COSTO DE ADQUISICIÓN Y SINIESTRALIDAD			-1,303	-42.98 %
ADQUISICIÓN			-251	-8.29 %
(+) Gastos de Adquisición y Renovación			66	
(-) Comisiones y Participaciones por Reaseguro Cedido			317	
SINIESTRALIDAD			-1,052	-34.70 %
(+) Gastos Por Obligaciones Contractuales			3,723	122.84%
(+) Participa. Reaseguradoras en Salvamentos y Recup.			1,992	
(+) Variación en Reservas de Reclamaciones de Seguro de Caución (Neto)			0	
(-) Recuperaciones por Reaseguro Cedido			2,420	
(-) Salvamentos y Recuperaciones			4,347	
UTILIDAD BRUTA EN OPERACIONES DE SEGUROS			2,574	84.93%
(-) GASTOS Y PRODUCTOS DE OPERACIONES			1,566	51.66%
(+) Egresos por Inversiones			31	
(+) Gastos de Administración			2,185	
(-) Derechos de Emisión de Pólizas (Neto)			22	
(-) Productos de Inversiones			629	
UTILIDAD (PÉRDIDA) EN OPERACIÓN			1,009	33.27%
OTROS PRODUCTOS Y GASTOS (Neto)			149	
UTILIDAD NETA (PÉRDIDA) EN OPERACIÓN			1,158	
(+) Productos de Ejercicios Anteriores			0	
(-) Gastos de Ejercicios Anteriores			1	
UTILIDAD (PÉRDIDA)			1,157	38.17%
(-) Impuesto Sobre la Renta			50	1.65%
UTILIDAD (PÉRDIDA) NETA			1,107	36.52%

INDICADORES		
PRIMAS POR TIPO DE SEGURO	3,031	100.00%
VIDA	0	0.00%
ACCIDENTES Y ENFERMEDADES	0	0.00%
DAÑOS	0	0.00%
CAUCION	3,031	100.00%
POSICIÓN PATRIMONIAL	12,339	94.00%
PATRIMONIO TÉCNICO	13,127	100.00%
MARGEN DE SOLVENCIA DE VIDA	0	0.00%
MARGEN DE SOLVENCIA DE DAÑOS	338	2.58%
MARGEN DE SOLVENCIA PARA RIESGOS CATASTRÓFICOS	0	0.00%
MARGEN PARA RIESGO DE INVERSIÓN Y DE CRÉDITO	450	3.43%
TOTAL MARGEN DE SOLVENCIA	788	6.00%
INDICADORES TÉCNICOS Y FINANCIEROS		
Primas (%):		
Reaseguro cedido		60.43%
Índice de retención de primas		39.57%
Siniestralidad (%):		
Recuperación en siniestros		-68.55 %
Índice de siniestralidad-Primas Netas Devengadas		-82.72 %
Técnicos y financieros (%)		
Ratio combinado		67.66%
Rentabilidad sobre primas netas emitidas		36.52%
Rentabilidad sobre activos		8.64%
Rentabilidad sobre capital		11.24%
Líquidez corriente (No. de veces)		10.47
Rendimiento sobre inversiones		5.67%

Nota: 1 / Porcentajes del Estado de Resultados preparados en base a las Primas Netas Emitidas

AFIANZADORA SOLIDARIA, S. A.

Al 30 de septiembre de 2014

Cifras en miles de Quetzales

BALANCE GENERAL CONDENSADO				TOTAL	MONEDA NACIONAL	MONEDA EXTRANJERA
ACTIVO				44,853	43,804	1,049
INVERSIONES				39,753	38,717	1,036
En Valores del Estado				12,186	12,186	0
En Valores de Empresas Privadas y Mixtas (Neto)				3	3	0
Cédulas Hipotecarias				0	0	0
Otros Valores				0	0	0
Préstamos (Neto)				0	0	0
Depósitos				25,942	24,906	1,036
Bienes Inmuebles (Neto)				1,619	1,619	0
Aumentos por Revaluaciones (Neto)				0	0	0
Inmuebles Vendidos con Reserva de Dominio (Neto)				0	0	0
Documentos por Cobrar (Neto)				4	4	0
Otras Inversiones				0	0	0
DISPONIBILIDADES				588	585	3
PRIMAS POR COBRAR (NETO)				852	843	8
Vida				0	0	0
De accidentes y enfermedades				0	0	0
De Daños				0	0	0
Caución				852	843	8
INSTITUCIONES DE SEGUROS				688	688	0
Compañías Reaseguradas				0	0	0
Reservas en Compañías Reaseguradas				0	0	0
Compañías Reaseguradoras				688	688	0
DEUDORES VARIOS				1,494	1,492	1
Intermediarios y Comercializadores Masivos de Seguros (Neto)				29	28	1
Productos por Cobrar (Neto)				6	6	0
Cuentas por Liquidar				1,372	1,372	0
Casa Matriz, Sucursales, Agencias y Oficina Central				0	0	0
Otros Deudores (Neto)				87	87	0
BIENES MUEBLES (NETO)				234	234	0
OTROS ACTIVOS				0	0	0
Inventario de Salvamentos y Recuperaciones (Neto)				0	0	0
Activos Diversos				0	0	0
CARGOS DIFERIDOS (NETO)				1,244	1,244	0
PASIVO MÁS CAPITAL				44,853	44,740	112
PASIVO				16,106	15,994	112
RESERVAS TÉCNICAS				12,485	12,413	73
(-) A CARGO DE REASEGURADORAS				5,461	5,461	0
SUB-TOTAL				7,024	6,951	73
OBLIGACIONES CONTRACTUALES PEND. DE PAGO				4,048	4,043	5
INSTITUCIONES DE SEGUROS				1,219	1,206	13
Compañías Reaseguradas				0	0	0
Compañías Reaseguradoras				1,219	1,206	13
Reservas y Depósitos de Cías. Reaseguradoras				0	0	0
ACREEDORES VARIOS				3,079	3,057	22
DOCUMENTOS POR PAGAR				0	0	0
PRÉSTAMOS POR PAGAR				0	0	0
OTROS PASIVOS				475	475	0
CRÉDITOS DIFERIDOS				262	262	0
CAPITAL CONTABLE				28,746	28,746	
CAPITAL AUTORIZADO				8,000	8,000	
CAPITAL NO PAGADO (-)				5,000	5,000	
CAPITAL PAGADO				3,000	3,000	
CASA MATRIZ, CAPITAL ASIGNADO				0	0	
APORTES PARA ACCIONES (+)				0	0	
CAPITAL PAGADO NETO				3,000	3,000	
OTRAS APORTACIONES				0	0	
RESERVAS DE CAPITAL				2,366	2,366	
OTRAS RESERVAS				19,711	19,711	
REVALUACIONES DE ACTIVOS				0	0	
UTILIDADES RETENIDAS				0	0	
PÉRDIDAS POR APLICAR (-)				0	0	
RESULTADO DEL EJERCICIO				3,670	3,670	

ESTADO DE RESULTADOS			TOTAL	%
				1/
PRIMAS NETAS EMITIDAS			9,632	100.00%
(-) Primas por Reaseguro Cedido			3,969	41.21%
PRIMAS NETAS DE RETENCIÓN			5,663	58.79%
VARIACIONES EN RESERVAS TÉCNICAS Y MATEMÁTICAS			66	0.68%
(-) Variaciones Gastos			724	
(+) Variaciones Productos			659	
PRIMAS NETAS DE RETENCIÓN DEVENGADAS			5,597	58.11%
(-) COSTO DE ADQUISICIÓN Y SINIESTRALIDAD			1,099	11.41%
ADQUISICIÓN			660	6.85%
(+) Gastos de Adquisición y Renovación			2,150	
(-) Comisiones y Participaciones por Reaseguro Cedido			1,490	
SINIESTRALIDAD			438	4.55%
(+) Gastos Por Obligaciones Contractuales			1,206	12.52%
(+) Participa. Reaseguradoras en Salvamentos y Recup.			10	
(+) Variación en Reservas de Reclamaciones de Seguro de Caución (Neto)			0	
(-) Recuperaciones por Reaseguro Cedido			728	
(-) Salvamentos y Recuperaciones			50	
UTILIDAD BRUTA EN OPERACIONES DE SEGUROS			4,499	46.70%
(-) GASTOS Y PRODUCTOS DE OPERACIONES			-85	-0.88 %
(+) Egresos por Inversiones			69	
(+) Gastos de Administración			2,259	
(-) Derechos de Emisión de Pólizas (Neto)			701	
(-) Productos de Inversiones			1,713	
UTILIDAD (PÉRDIDA) EN OPERACIÓN			4,584	47.59%
OTROS PRODUCTOS Y GASTOS (Neto)			139	
UTILIDAD NETA (PÉRDIDA) EN OPERACIÓN			4,723	
(+) Productos de Ejercicios Anteriores			29	
(-) Gastos de Ejercicios Anteriores			18	
UTILIDAD (PÉRDIDA)			4,734	49.15%
(-) Impuesto Sobre la Renta			1,064	11.05%
UTILIDAD (PÉRDIDA) NETA			3,670	38.10%

INDICADORES		
PRIMAS POR TIPO DE SEGURO	9,632	100.00%
VIDA	0	0.00%
ACCIDENTES Y ENFERMEDADES	0	0.00%
DAÑOS	0	0.00%
CAUCION	9,632	100.00%
POSICIÓN PATRIMONIAL	26,572	92.43%
PATRIMONIO TÉCNICO	28,746	100.00%
MARGEN DE SOLVENCIA DE VIDA	0	0.00%
MARGEN DE SOLVENCIA DE DAÑOS	1,086	3.78%
MARGEN DE SOLVENCIA PARA RIESGOS CATASTRÓFICOS	0	0.00%
MARGEN PARA RIESGO DE INVERSIÓN Y DE CRÉDITO	1,089	3.79%
TOTAL MARGEN DE SOLVENCIA	2,175	7.57%
INDICADORES TÉCNICOS Y FINANCIEROS		
Primas (%):		
Reaseguro cedido		41.21%
Índice de retención de primas		58.79%
Siniestralidad (%):		
Recuperación en siniestros		62.09%
Índice de siniestralidad-Primas Netas Devengadas		7.83%
Técnicos y financieros (%)		
Ratio combinado		47.47%
Rentabilidad sobre primas netas emitidas		38.10%
Rentabilidad sobre activos		10.91%
Rentabilidad sobre capital		17.02%
Líquidez corriente (No. de veces)		3.50
Rendimiento sobre inversiones		5.51%

Nota: 1 / Porcentajes del Estado de Resultados preparados en base a las Primas Netas Emitidas

AFIANZADORA DE LA NACIÓN, S. A.

Al 30 de septiembre de 2014

Cifras en miles de Quetzales

BALANCE GENERAL CONDENSADO				TOTAL	MONEDA NACIONAL	MONEDA EXTRANJERA
ACTIVO				2,233	2,233	0
INVERSIONES				2,107	2,107	0
En Valores del Estado				0	0	0
En Valores de Empresas Privadas y Mixtas (Neto)				0	0	0
Cédulas Hipotecarias				0	0	0
Otros Valores				0	0	0
Préstamos (Neto)				0	0	0
Depósitos				2,107	2,107	0
Bienes Inmuebles (Neto)				0	0	0
Aumentos por Revaluaciones (Neto)				0	0	0
Inmuebles Vendidos con Reserva de Dominio (Neto)				0	0	0
Documentos por Cobrar (Neto)				0	0	0
Otras Inversiones				0	0	0
DISPONIBILIDADES				47	47	0
PRIMAS POR COBRAR (NETO)				0	0	0
Vida				0	0	0
De accidentes y enfermedades				0	0	0
De Daños				0	0	0
Caución				0	0	0
INSTITUCIONES DE SEGUROS				0	0	0
Compañías Reaseguradas				0	0	0
Reservas en Compañías Reaseguradas				0	0	0
Compañías Reaseguradoras				0	0	0
DEUDORES VARIOS				14	14	0
Intermediarios y Comercializadores Masivos de Seguros (Neto)				0	0	0
Productos por Cobrar (Neto)				0	0	0
Cuentas por Liquidar				0	0	0
Casa Matriz, Sucursales, Agencias y Oficina Central				0	0	0
Otros Deudores (Neto)				14	14	0
BIENES MUEBLES (NETO)				0	0	0
OTROS ACTIVOS				0	0	0
Inventario de Salvamentos y Recuperaciones (Neto)				0	0	0
Activos Diversos				0	0	0
CARGOS DIFERIDOS (NETO)				64	64	0
PASIVO MÁS CAPITAL				2,233	2,233	0
PASIVO				0	0	0
RESERVAS TÉCNICAS				0	0	0
(-) A CARGO DE REASEGURADORAS				0	0	0
SUB-TOTAL				0	0	0
OBLIGACIONES CONTRACTUALES PEND. DE PAGO				0	0	0
INSTITUCIONES DE SEGUROS				0	0	0
Compañías Reaseguradas				0	0	0
Compañías Reaseguradoras				0	0	0
Reservas y Depósitos de Cías. Reaseguradoras				0	0	0
ACREEDORES VARIOS				0	0	0
DOCUMENTOS POR PAGAR				0	0	0
PRÉSTAMOS POR PAGAR				0	0	0
OTROS PASIVOS				0	0	0
CRÉDITOS DIFERIDOS				0	0	0
CAPITAL CONTABLE				2,233	2,233	
CAPITAL AUTORIZADO				2,000	2,000	
CAPITAL NO PAGADO (-)				0	0	
CAPITAL PAGADO				2,000	2,000	
CASA MATRIZ, CAPITAL ASIGNADO				0	0	
APORTES PARA ACCIONES (+)				0	0	
CAPITAL PAGADO NETO				2,000	2,000	
OTRAS APORTACIONES				0	0	
RESERVAS DE CAPITAL				115	115	
OTRAS RESERVAS				62	62	
REVALUACIONES DE ACTIVOS				0	0	
UTILIDADES RETENIDAS				0	0	
PÉRDIDAS POR APLICAR (-)				0	0	
RESULTADO DEL EJERCICIO				56	56	

ESTADO DE RESULTADOS		TOTAL	%
			1/
PRIMAS NETAS EMITIDAS		0	0.00%
(-) Primas por Reaseguro Cedido		0	0.00%
PRIMAS NETAS DE RETENCIÓN		0	0.00%
VARIACIONES EN RESERVAS TÉCNICAS Y MATEMÁTICAS		0	0.00%
(-) Variaciones Gastos		0	
(+ Variaciones Productos		0	
PRIMAS NETAS DE RETENCIÓN DEVENGADAS		0	0.00%
(-) COSTO DE ADQUISICIÓN Y SINIESTRALIDAD		0	0.00%
ADQUISICIÓN		0	0.00%
(+ Gastos de Adquisición y Renovación		0	
(-) Comisiones y Participaciones por Reaseguro Cedido		0	
SINIESTRALIDAD		0	0.00%
(+ Gastos Por Obligaciones Contractuales		0	0.00%
(+ Participa. Reaseguradoras en Salvamentos y Recup.		0	
(+ Variación en Reservas de Reclamaciones de Seguro de Caución (Neto)		0	
(-) Recuperaciones por Reaseguro Cedido		0	
(-) Salvamentos y Recuperaciones		0	
UTILIDAD BRUTA EN OPERACIONES DE SEGUROS		0	0.00%
(-) GASTOS Y PRODUCTOS DE OPERACIONES		-67	0.00%
(+ Egresos por Inversiones		4	
(+ Gastos de Administración		44	
(-) Derechos de Emisión de Pólizas (Neto)		0	
(-) Productos de Inversiones		116	
UTILIDAD (PÉRDIDA) EN OPERACIÓN		67	0.00%
OTROS PRODUCTOS Y GASTOS (Neto)		0	
UTILIDAD NETA (PÉRDIDA) EN OPERACIÓN		68	
(+ Productos de Ejercicios Anteriores		0	
(-) Gastos de Ejercicios Anteriores		0	
UTILIDAD (PÉRDIDA)		68	0.00%
(-) Impuesto Sobre la Renta		12	0.00%
UTILIDAD (PÉRDIDA) NETA		56	0.00%

INDICADORES		
PRIMAS POR TIPO DE SEGURO		
VIDA	0	0.00%
ACCIDENTES Y ENFERMEDADES	0	0.00%
DAÑOS	0	0.00%
CAUCION	0	0.00%
POSICIÓN PATRIMONIAL	2,188	98.01%
PATRIMONIO TÉCNICO	2,233	100.00%
MARGEN DE SOLVENCIA DE VIDA	0	0.00%
MARGEN DE SOLVENCIA DE DAÑOS	0	0.00%
MARGEN DE SOLVENCIA PARA RIESGOS CATASTRÓFICOS	0	0.00%
MARGEN PARA RIESGO DE INVERSIÓN Y DE CRÉDITO	45	1.99%
TOTAL MARGEN DE SOLVENCIA	45	1.99%
INDICADORES TÉCNICOS Y FINANCIEROS		
Primas (%):		
Reaseguro cedido		0.00%
Índice de retención de primas		0.00%
Siniestralidad (%):		
Recuperación en siniestros		0.00%
Índice de siniestralidad-Primas Netas Devengadas		0.00%
Técnicos y financieros (%)		
Ratio combinado		0.00%
Rentabilidad sobre primas netas emitidas		0.00%
Rentabilidad sobre activos		3.35%
Rentabilidad sobre capital		3.35%
Líquidez corriente (No. de veces)		0.00
Rendimiento sobre inversiones		7.06%

Nota: 1 / Porcentajes del Estado de Resultados preparados en base a las Primas Netas Emitidas

BUPA GUATEMALA, COMPAÑÍA DE SEGUROS, S. A.
Al 30 de septiembre de 2014
Cifras en miles de Quetzales

BALANCE GENERAL CONDENSADO	TOTAL	MONEDA NACIONAL	MONEDA EXTRANJERA
ACTIVO	15,510	11,551	3,959
INVERSIONES	0	0	0
En Valores del Estado	0	0	0
En Valores de Empresas Privadas y Mixtas (Neto)	0	0	0
Cédulas Hipotecarias	0	0	0
Otros Valores	0	0	0
Préstamos (Neto)	0	0	0
Depósitos	0	0	0
Bienes Inmuebles (Neto)	0	0	0
Aumentos por Revaluaciones (Neto)	0	0	0
Inmuebles Vendidos con Reserva de Dominio (Neto)	0	0	0
Documentos por Cobrar (Neto)	0	0	0
Otras Inversiones	0	0	0
DISPONIBILIDADES	8,798	8,581	216
PRIMAS POR COBRAR (NETO)	245	0	245
Vida	0	0	0
De accidentes y enfermedades	245	0	245
De Daños	0	0	0
Caución	0	0	0
INSTITUCIONES DE SEGUROS	0	0	0
Compañías Reaseguradas	0	0	0
Reservas en Compañías Reaseguradas	0	0	0
Compañías Reaseguradoras	0	0	0
DEUDORES VARIOS	810	542	269
Intermediarios y Comercializadores Masivos de Seguros (Neto)	0	0	0
Productos por Cobrar (Neto)	0	0	0
Cuentas por Liquidar	4	4	0
Casa Matriz, Sucursales, Agencias y Oficina Central	0	0	0
Otros Deudores (Neto)	806	537	269
BIENES MUEBLES (NETO)	3,036	390	2,645
OTROS ACTIVOS	0	0	0
Inventario de Salvamentos y Recuperaciones (Neto)	0	0	0
Activos Diversos	0	0	0
CARGOS DIFERIDOS (NETO)	2,621	2,037	584
PASIVO MÁS CAPITAL	15,510	9,165	6,345
PASIVO	7,187	842	6,345
RESERVAS TÉCNICAS	63	0	63
(-) A CARGO DE REASEGURADORAS	0	0	0
SUB-TOTAL	63	0	63
OBLIGACIONES CONTRACTUALES PEND. DE PAGO	0	0	0
INSTITUCIONES DE SEGUROS	402	0	402
Compañías Reaseguradas	0	0	0
Compañías Reaseguradoras	402	0	402
Reservas y Depósitos de Cías. Reaseguradoras	0	0	0
ACREEDORES VARIOS	5,956	76	5,879
DOCUMENTOS POR PAGAR	0	0	0
PRÉSTAMOS POR PAGAR	0	0	0
OTROS PASIVOS	766	766	0
CRÉDITOS DIFERIDOS	0	0	0
CAPITAL CONTABLE	8,323	8,323	
CAPITAL AUTORIZADO	100,000	100,000	
CAPITAL NO PAGADO (-)	88,000	88,000	
CAPITAL PAGADO	12,000	12,000	
CASA MATRIZ, CAPITAL ASIGNADO	0	0	
APORTES PARA ACCIONES (+)	3,019	3,019	
CAPITAL PAGADO NETO	15,019	15,019	
OTRAS APORTACIONES	0	0	
RESERVAS DE CAPITAL	0	0	
OTRAS RESERVAS	0	0	
REVALUACIONES DE ACTIVOS	0	0	
UTILIDADES RETENIDAS	0	0	
PÉRDIDAS POR APLICAR (-)	0	0	
RESULTADO DEL EJERCICIO	-6,696	-6,696	

ESTADO DE RESULTADOS	TOTAL	%
		1/
PRIMAS NETAS EMITIDAS	743	100.00%
(-) Primas por Reaseguro Cedido	667	89.75%
PRIMAS NETAS DE RETENCIÓN	76	10.25%
VARIACIONES EN RESERVAS TÉCNICAS Y MATEMÁTICAS	63	8.54%
(-) Variaciones Gastos	66	
(+) Variaciones Productos	3	
PRIMAS NETAS DE RETENCIÓN DEVENGADAS	13	1.71%
(-) COSTO DE ADQUISICIÓN Y SINIESTRALIDAD	1,149	154.59%
ADQUISICIÓN	1,149	154.59%
(+) Gastos de Adquisición y Renovación	1,415	
(-) Comisiones y Participaciones por Reaseguro Cedido	265	
SINIESTRALIDAD	0	0.00%
(+) Gastos Por Obligaciones Contractuales	0	0.00%
(+) Participa. Reaseguradoras en Salvamentos y Recup.	0	
(+) Variación en Reservas de Reclamaciones de Seguro de Caucción (Neto)	0	
(-) Recuperaciones por Reaseguro Cedido	0	
(-) Salvamentos y Recuperaciones	0	
UTILIDAD BRUTA EN OPERACIONES DE SEGUROS	-1,137	-152.88 %
(-) GASTOS Y PRODUCTOS DE OPERACIONES	5,468	735.58%
(+) Egresos por Inversiones	0	
(+) Gastos de Administración	5,542	
(-) Derechos de Emisión de Pólizas (Neto)	11	
(-) Productos de Inversiones	62	
UTILIDAD (PÉRDIDA) EN OPERACIÓN	-6,605	-888.46 %
OTROS PRODUCTOS Y GASTOS (Neto)	-91	
UTILIDAD NETA (PÉRDIDA) EN OPERACIÓN	-6,696	
(+) Productos de Ejercicios Anteriores	0	
(-) Gastos de Ejercicios Anteriores	0	
UTILIDAD (PÉRDIDA)	-6,696	-900.71 %
(-) Impuesto Sobre la Renta	0	0.00%
UTILIDAD (PÉRDIDA) NETA	-6,696	-900.71 %

INDICADORES		
PRIMAS POR TIPO DE SEGURO	743	100.00%
VIDA	0	0.00%
ACCIDENTES Y ENFERMEDADES	743	100.00%
DAÑOS	0	0.00%
CAUCION	0	0.00%
POSICIÓN PATRIMONIAL	8,088	97.17%
PATRIMONIO TÉCNICO	8,323	100.00%
MARGEN DE SOLVENCIA DE VIDA	0	0.00%
MARGEN DE SOLVENCIA DE DAÑOS	59	0.71%
MARGEN DE SOLVENCIA PARA RIESGOS CATASTRÓFICOS	0	0.00%
MARGEN PARA RIESGO DE INVERSIÓN Y DE CRÉDITO	176	2.11%
TOTAL MARGEN DE SOLVENCIA	235	2.83%
INDICADORES TÉCNICOS Y FINANCIEROS		
Primas (%):		
Reaseguro cedido		89.75%
Índice de retención de primas		10.25%
Siniestralidad (%):		
Recuperación en siniestros		0.00%
Índice de siniestralidad-Primas Netas Devengadas		0.00%
Técnicos y financieros (%)		
Ratio combinado		52,467.34%
Rentabilidad sobre primas netas emitidas		-900.71 %
Rentabilidad sobre activos		-57.56 %
Rentabilidad sobre capital		-107.27 %
Líquidez corriente (No. de veces)		138.60
Rendimiento sobre inversiones		0.00%

Nota: 1 / Porcentajes del Estado de Resultados preparados en base a las Primas Netas Emitidas



INFORMACIÓN POR RAMO

EMPRESAS DE SEGUROS

ESTADO DE RESULTADOS TÉCNICO DEL RAMO DE VIDA PLANES INDIVIDUALES

DEL 01 DE ENERO AL 30 DE SEPTIEMBRE DE 2014

(En miles de Quetzales)

DESCRIPCIÓN	SEGURO DIRECTO (1)	REASEGURO TOMADO (2)	SUB - TOTAL (3)=(1) + (2)	REASEGURO PROPORCIONAL (4)	REASEGURO NO PROPORCIONAL (5)	CATASTRÓFICO (6)	SUB - TOTAL (7)=(4)+(5)+(6)	REASEGURO RETENIDO (8)=(3)-(7)
Primas Netas Emitidas	144,363	0	144,363	34,675	402	0	35,078	109,285
Variaciones en Reservas Técnicas y Matemáticas	-39,604	0	-39,604	0	0	0	0	-39,604
Primas Netas Devengadas	104,759	0	104,759	34,675	402	0	35,078	69,681
Resultado de Inversiones por acumulación de reservas	87,971	0	87,971	0	0	0	0	87,971
Gastos de Operación	54,943	0	54,943	191	0	0	191	54,753
(+) Gastos de Adquisición	29,695	0	29,695	0	0	0	0	29,695
(+) Gastos de Administración	25,248	0	25,248	0	0	0	0	25,248
(-) Comisiones por Participación de Reaseguradores	0	0	0	191	0	0	191	191
Siniestralidad Neta	78,661	0	78,661	11,926	0	0	11,926	66,736
(+) Por Obligaciones Contractuales	78,661	0	78,661	11,926	0	0	11,926	66,736
Derechos Emisión (Neto)	212	0	212	0	0	0	0	212
Resultado Técnico	59,338	0	59,338	22,559	402	0	22,962	36,376
Otros Productos y Gastos	4,640	0	4,640	0	0	0	0	4,640
Resultado en Operación de Seguros	63,977	0	63,977	22,559	402	0	22,962	41,016
De Ejercicios Anteriores	109	0	109	0	0	0	0	109
Resultado del Periodo	64,086	0	64,086	22,559	402	0	22,962	41,125
Impuesto Sobre la Renta	4,168	0	4,168	0	0	0	0	4,168
Resultado después de Impuestos	59,919	0	59,919	22,559	402	0	22,962	36,957
ÍNDICES TÉCNICOS Y FINANCIEROS (Primas Netas Devengadas)								
Relación resultado en inversión por acumulación de reservas	84.0%	0.0%	84.0%	0.0%	0.0%	0.0%	0.0%	126.2%
Relación Gastos de Operación	52.4%	0.0%	52.4%	0.5%	0.0%	0.0%	0.5%	78.6%
Relación Siniestralidad	75.1%	0.0%	75.1%	34.4%	0.0%	0.0%	34.0%	95.8%
Relación Derechos de Emisión	0.2%	0.0%	0.2%	0.0%	0.0%	0.0%	0.0%	0.3%
Relación Combinada	43.4%	0.0%	43.4%	34.9%	0.0%	0.0%	34.5%	47.8%
Relación Resultado Técnico	56.6%	0.0%	56.6%	65.1%	100.0%	0.0%	65.5%	52.2%
Relación Resultado del Ramo	57.2%	0.0%	57.2%	65.1%	100.0%	0.0%	65.5%	53.0%

EMPRESAS DE SEGUROS

ESTADO DE RESULTADOS TÉCNICO DEL RAMO DE VIDA PLANES COLECTIVOS

DEL 01 DE ENERO AL 30 DE SEPTIEMBRE DE 2014

(En miles de Quetzales)

DESCRIPCIÓN	SEGURO DIRECTO (1)	REASEGURO TOMADO (2)	SUB - TOTAL (3)=(1) + (2)	REASEGURO PROPORCIONAL (4)	REASEGURO NO PROPORCIONAL (5)	CATASTRÓFICO (6)	SUB - TOTAL (7)=(4)+(5)+(6)	REASEGURO RETENIDO (8)=(3)-(7)
Primas Netas Emitidas	775,583	13,266	788,848	190,745	1,363	115	192,222	596,627
Variaciones en Reservas Técnicas y Matemáticas	-53,305	0	-53,305	0	0	0	0	-53,305
Primas Netas Devengadas	722,278	13,266	735,544	190,745	1,363	115	192,222	543,322
Gastos de Operación	202,129	0	202,129	33,501	0	0	33,501	168,629
(+) Gastos de Adquisición	99,848	0	99,848	0	0	0	0	99,848
(+) Gastos de Administración	102,281	0	102,281	0	0	0	0	102,281
(-) Comisiones por Participación de Reaseguradores	0	0	0	33,501	0	0	33,501	33,501
Siniestralidad Neta	268,488	3,952	272,440	68,270	15	0	68,286	204,154
(+) Por Obligaciones Contractuales	268,488	3,952	272,440	68,270	15	0	68,286	204,154
Derechos Emisión (Neto)	5,208	0	5,208	0	0	0	0	5,208
Resultado Técnico	256,870	9,314	266,183	88,974	1,347	115	90,436	175,748
Resultado en Inversiones	45,719	0	45,719	0	0	0	0	45,719
Resultado Técnico y Financiero	302,589	9,314	311,903	88,974	1,347	115	90,436	221,467
Otros Productos y Gastos	1,656	0	1,656	0	0	0	0	1,656
Resultado en Operación de Seguros	304,244	9,314	313,558	88,974	1,347	115	90,436	223,122
De Ejercicios Anteriores	466	0	466	0	0	0	0	466
Resultado del Periodo	304,711	9,314	314,024	88,974	1,347	115	90,436	223,589
Impuesto Sobre la Renta	19,762	0	19,762	0	0	0	0	19,762
Resultado después de Impuestos	284,949	9,314	294,263	88,974	1,347	115	90,436	203,827
ÍNDICES TÉCNICOS Y FINANCIEROS (Primas Netas Devengadas)								
Relación Gastos de Operación	28.0%	0.0%	27.5%	17.6%	0.0%	0.0%	17.4%	31.0%
Relación Siniestralidad	37.2%	29.8%	37.0%	35.8%	1.1%	0.0%	35.5%	37.6%
Relación Derechos de Emisión	0.7%	0.0%	0.7%	0.0%	0.0%	0.0%	0.0%	1.0%
Relación Combinada	64.4%	29.8%	63.8%	53.4%	1.1%	0.0%	53.0%	67.7%
Relación Resultado Técnico	35.6%	70.2%	36.2%	46.6%	98.9%	100.0%	47.0%	32.3%
Relación Resultado Técnico Financiero	41.9%	70.2%	42.4%	46.6%	98.9%	100.0%	47.0%	40.8%
Relación Resultado del Ramo	39.5%	70.2%	40.0%	46.6%	98.9%	100.0%	47.0%	37.5%

EMPRESAS DE SEGUROS

ESTADO DE RESULTADOS TÉCNICO DEL RAMO DE VIDA PLANES POPULARES RENTAS Y PENSIONES

DEL 01 DE ENERO AL 30 DE SEPTIEMBRE DE 2014

(En miles de Quetzales)

DESCRIPCIÓN	SEGURO DIRECTO (1)	REASEGURO TOMADO (2)	SUB - TOTAL (3)=(1) + (2)	REASEGURO PROPORCIONAL (4)	REASEGURO NO PROPORCIONAL (5)	CATASTRÓFICO (6)	SUB - TOTAL (7)=(4)+(5)+(6)	REASEGURO RETENIDO (8)=(3)-(7)
Primas Netas Emitidas	5,490	0	5,490	0	0	0	0	5,490
Variaciones en Reservas Técnicas y Matemáticas	-4,549	0	-4,549	0	0	0	0	-4,549
Primas Netas Devengadas	941	0	941	0	0	0	0	941
Gastos de Operación	0	0	0	0	0	0	0	0
(+) Gastos de Adquisición	0	0	0	0	0	0	0	0
(+) Gastos de Administración	0	0	0	0	0	0	0	0
(-) Comisiones por Participación de Reaseguradores	0	0	0	0	0	0	0	0
Siniestralidad Neta	1,490	0	1,490	0	0	0	0	1,490
(+) Por Obligaciones Contractuales	1,490	0	1,490	0	0	0	0	1,490
Derechos Emisión (Neto)	0	0	0	0	0	0	0	0
Resultado Técnico	-549	0	-549	0	0	0	0	-549
Resultado en Inversiones	1,326	0	1,326	0	0	0	0	1,326
Resultado Técnico y Financiero	777	0	777	0	0	0	0	777
Otros Productos y Gastos	112	0	112	0	0	0	0	112
Resultado en Operación de Seguros	889	0	889	0	0	0	0	889
De Ejercicios Anteriores	1	0	1	0	0	0	0	1
Resultado del Período	890	0	890	0	0	0	0	890
Impuesto Sobre la Renta	0	0	0	0	0	0	0	0
Resultado después de Impuestos	890	0	890	0	0	0	0	890
ÍNDICES TÉCNICOS Y FINANCIEROS (Primas Netas Devengadas)								
Relación Gastos de Operación	0.0%	0.0%	0.0%	0.0%	0.0%	0.0%	0.0%	0.0%
Relación Siniestralidad	158.4%	0.0%	158.4%	0.0%	0.0%	0.0%	0.0%	158.4%
Relación Derechos de Emisión	0.0%	0.0%	0.0%	0.0%	0.0%	0.0%	0.0%	0.0%
Relación Combinada	158.4%	0.0%	158.4%	0.0%	0.0%	0.0%	0.0%	158.4%
Relación Resultado Técnico	-58.4%	0.0%	-58.4%	0.0%	0.0%	0.0%	0.0%	-58.4%
Relación Resultado Técnico Financiero	82.6%	0.0%	82.6%	0.0%	0.0%	0.0%	0.0%	82.6%
Relación Resultado del Ramo	94.6%	0.0%	94.6%	0.0%	0.0%	0.0%	0.0%	94.6%

EMPRESAS DE SEGUROS

ESTADO DE RESULTADOS TÉCNICO DEL RAMO DE CONSOLIDADO VIDA

DEL 01 DE ENERO AL 30 DE SEPTIEMBRE DE 2014

(En miles de Quetzales)

DESCRIPCIÓN	SEGURO DIRECTO (1)	REASEGURO TOMADO (2)	SUB - TOTAL (3)=(1) + (2)	REASEGURO PROPORCIONAL (4)	REASEGURO NO PROPORCIONAL (5)	CATASTRÓFICO (6)	SUB - TOTAL (7)=(4)+(5)+(6)	REASEGURO RETENIDO (8)=(3)-(7)
Primas Netas Emitidas	925,435	13,266	938,701	225,420	1,765	115	227,300	711,401
Variaciones en Reservas Técnicas y Matemáticas	-97,458	0	-97,458	0	0	0	0	-97,458
Primas Netas Devengadas	827,977	13,266	841,243	225,420	1,765	115	227,300	613,944
Resultado de Inversiones por acumulación de reservas	87,971	0	87,971	0	0	0	0	87,971
Gastos de Operación	257,072	0	257,072	33,691	0	0	33,691	223,381
(+) Gastos de Adquisición	129,543	0	129,543	0	0	0	0	129,543
(+) Gastos de Administración	127,529	0	127,529	0	0	0	0	127,529
(-) Comisiones por Participación de Reaseguradores	0	0	0	33,691	0	0	33,691	33,691
Siniestralidad Neta	348,639	3,952	352,591	80,196	15	0	80,211	272,380
(+) Por Obligaciones Contractuales	348,639	3,952	352,591	80,196	15	0	80,211	272,380
Derechos Emisión (Neto)	5,421	0	5,421	0	0	0	0	5,421
Resultado Técnico	315,658	9,314	324,972	111,533	1,750	115	113,397	211,575
Resultado en Inversiones	47,046	0	47,046	0	0	0	0	47,046
Resultado Técnico y Financiero	362,704	9,314	372,018	111,533	1,750	115	113,397	258,620
Otros Productos y Gastos	6,407	0	6,407	0	0	0	0	6,407
Resultado en Operación de Seguros	369,111	9,314	378,425	111,533	1,750	115	113,397	265,027
De Ejercicios Anteriores	576	0	576	0	0	0	0	576
Resultado del Período	369,687	9,314	379,001	111,533	1,750	115	113,397	265,604
Impuesto Sobre la Renta	23,929	0	23,929	0	0	0	0	23,929
Resultado después de Impuestos	345,758	9,314	355,072	111,533	1,750	115	113,397	241,674
ÍNDICES TÉCNICOS Y FINANCIEROS (Primas Netas Devengadas)								
Relación resultado en inversión por acumulación de reservas	10.6%	0.0%	10.5%	0.0%	0.0%	0.0%	0.0%	14.3%
Relación Gastos de Operación	31.0%	0.0%	30.6%	14.9%	0.0%	0.0%	14.8%	36.4%
Relación Siniestralidad	42.1%	29.8%	41.9%	35.6%	0.9%	0.0%	35.3%	44.4%
Relación Derechos de Emisión	0.7%	0.0%	0.6%	0.0%	0.0%	0.0%	0.0%	0.9%
Relación Combinada	61.9%	29.8%	61.4%	50.5%	0.9%	0.0%	50.1%	65.5%
Relación Resultado Técnico	38.1%	70.2%	38.6%	49.5%	99.1%	100.0%	49.9%	34.5%
Relación Resultado Técnico Financiero	43.8%	70.2%	44.2%	49.5%	99.1%	100.0%	49.9%	42.1%
Relación Resultado del Ramo	41.8%	70.2%	42.2%	49.5%	99.1%	100.0%	49.9%	39.4%

EMPRESAS DE SEGUROS

ESTADO DE RESULTADOS TÉCNICO DEL RAMO DE SALUD Y HOSPITALIZACIÓN

DEL 01 DE ENERO AL 30 DE SEPTIEMBRE DE 2014

(En miles de Quetzales)

DESCRIPCIÓN	SEGURO DIRECTO (1)	REASEGURO TOMADO (2)	SUB - TOTAL (3)=(1) + (2)	REASEGURO PROPORCIONAL (4)	REASEGURO NO PROPORCIONAL (5)	CATASTRÓFICO (6)	SUB - TOTAL (7)=(4)+(5)+(6)	REASEGURO RETENIDO (8)=(3)-(7)
Primas Netas Emitidas	941,086	39,725	980,810	164,172	15,724	0	179,896	800,915
Variaciones en Reservas Técnicas y Matemáticas	-53,612	0	-53,612	0	0	0	0	-53,612
Primas Netas Devengadas	887,474	39,725	927,198	164,172	15,724	0	179,896	747,302
Gastos de Operación	237,428	0	237,428	47,329	0	0	47,329	190,098
(+) Gastos de Adquisición	123,672	0	123,672	0	0	0	0	123,672
(+) Gastos de Administración	113,756	0	113,756	0	0	0	0	113,756
(-) Comisiones por Participación de Reaseguradores	0	0	0	47,329	0	0	47,329	47,329
Siniestralidad Neta	709,841	31,631	741,472	98,416	6,864	0	105,280	636,192
(+) Por Obligaciones Contractuales	709,977	31,631	741,608	98,416	6,864	0	105,280	636,327
(-) Salvamentos y Recuperaciones	136	0	136	0	0	0	0	136
Derechos Emisión (Neto)	30,780	0	30,780	0	0	0	0	30,780
Resultado Técnico	-29,016	8,094	-20,922	18,426	8,860	0	27,286	-48,208
Resultado en Inversiones	26,319	0	26,319	0	0	0	0	26,319
Cargos por Fraccionamientos	636	0	636	0	0	0	0	636
Resultado Técnico y Financiero	-2,060	8,094	6,033	18,426	8,860	0	27,286	-21,253
Otros Productos y Gastos	-483	0	-483	0	0	0	0	-483
Resultado en Operación de Seguros	-2,543	8,094	5,551	18,426	8,860	0	27,286	-21,736
De Ejercicios Anteriores	777	0	777	0	0	0	0	777
Resultado del Período	-1,766	8,094	6,328	18,426	8,860	0	27,286	-20,959
Impuesto Sobre la Renta	786	0	786	0	0	0	0	786
Resultado después de Impuestos	-2,552	8,094	5,541	18,426	8,860	0	27,286	-21,745
ÍNDICES TÉCNICOS Y FINANCIEROS (Primas Netas Devengadas)								
Relación Gastos de Operación	26.8%	0.0%	25.6%	28.8%	0.0%	0.0%	26.3%	25.4%
Relación Siniestralidad	80.0%	79.6%	80.0%	59.9%	43.7%	0.0%	58.5%	85.1%
Relación Derechos de Emisión	3.5%	0.0%	3.3%	0.0%	0.0%	0.0%	0.0%	4.1%
Relación Combinada	103.3%	79.6%	102.3%	88.8%	43.7%	0.0%	84.8%	106.5%
Relación Resultado Técnico	-3.3%	20.4%	-2.3%	11.2%	56.3%	0.0%	15.2%	-6.5%
Relación Resultado Técnico Financiero	-0.2%	20.4%	0.7%	11.2%	56.3%	0.0%	15.2%	-2.8%
Relación Resultado del Ramo	-0.3%	20.4%	0.6%	11.2%	56.3%	0.0%	15.2%	-2.9%

EMPRESAS DE SEGUROS

ESTADO DE RESULTADOS TÉCNICO DEL RAMO DE ACCIDENTES PERSONALES

DEL 01 DE ENERO AL 30 DE SEPTIEMBRE DE 2014

(En miles de Quetzales)

DESCRIPCIÓN	SEGURO DIRECTO (1)	REASEGURO TOMADO (2)	SUB - TOTAL (3)=(1) + (2)	REASEGURO PROPORCIONAL (4)	REASEGURO NO PROPORCIONAL (5)	CATASTRÓFICO (6)	SUB - TOTAL (7)=(4)+(5)+(6)	REASEGURO RETENIDO (8)=(3)-(7)
Primas Netas Emitidas	107,532	40	107,572	33,538	706	13	34,257	73,315
Variaciones en Reservas Técnicas y Matemáticas	-10,645	0	-10,645	0	0	0	0	-10,645
Primas Netas Devengadas	96,886	40	96,927	33,538	706	13	34,257	62,670
Gastos de Operación	35,716	0	35,716	9,819	0	0	9,819	25,898
(+) Gastos de Adquisición	20,877	0	20,877	0	0	0	0	20,877
(+) Gastos de Administración	14,840	0	14,840	0	0	0	0	14,840
(-) Comisiones por Participación de Reaseguradores	0	0	0	9,819	0	0	9,819	9,819
Siniestralidad Neta	27,063	41	27,104	3,959	0	0	3,959	23,145
(+) Por Obligaciones Contractuales	27,063	41	27,104	3,959	0	0	3,959	23,145
(-) Salvamentos y Recuperaciones	0	0	0	0	0	0	0	0
Derechos Emisión (Neto)	4,323	0	4,323	0	0	0	0	4,323
Resultado Técnico	38,430	-1	38,429	19,761	706	13	20,480	17,950
Resultado en Inversiones	3,536	0	3,536	0	0	0	0	3,536
Cargos por Fraccionamientos	325	0	325	0	0	0	0	325
Resultado Técnico y Financiero	42,291	-1	42,291	19,761	706	13	20,480	21,811
Otros Productos y Gastos	3	0	3	0	0	0	0	3
Resultado en Operación de Seguros	42,295	-1	42,294	19,761	706	13	20,480	21,815
De Ejercicios Anteriores	173	0	173	0	0	0	0	173
Resultado del Período	42,468	-1	42,467	19,761	706	13	20,480	21,987
Impuesto Sobre la Renta	1,327	0	1,327	0	0	0	0	1,327
Resultado después de Impuestos	41,141	-1	41,140	19,761	706	13	20,480	20,660
ÍNDICES TÉCNICOS Y FINANCIEROS (Primas Netas Devengadas)								
Relación Gastos de Operación	36.9%	0.0%	36.8%	29.3%	0.0%	0.0%	28.7%	41.3%
Relación Siniestralidad	27.9%	101.5%	28.0%	11.8%	0.0%	0.0%	11.6%	36.9%
Relación Derechos de Emisión	4.5%	0.0%	4.5%	0.0%	0.0%	0.0%	0.0%	6.9%
Relación Combinada	60.3%	101.5%	60.4%	41.1%	0.0%	0.0%	40.2%	71.4%
Relación Resultado Técnico	39.7%	-1.5%	39.6%	58.9%	100.0%	100.0%	59.8%	28.6%
Relación Resultado Técnico Financiero	43.7%	-1.5%	43.6%	58.9%	100.0%	100.0%	59.8%	34.8%
Relación Resultado del Ramo	42.5%	-1.5%	42.4%	58.9%	100.0%	100.0%	59.8%	33.0%

EMPRESAS DE SEGUROS

ESTADO DE RESULTADOS TÉCNICO DEL RAMO DE ACCIDENTES PERSONALES EN VIAJES

DEL 01 DE ENERO AL 30 DE SEPTIEMBRE DE 2014

(En miles de Quetzales)

DESCRIPCIÓN	SEGURO DIRECTO (1)	REASEGURO TOMADO (2)	SUB - TOTAL (3)=(1) + (2)	REASEGURO PROPORCIONAL (4)	REASEGURO NO PROPORCIONAL (5)	CATASTRÓFICO (6)	SUB - TOTAL (7)=(4)+(5)+(6)	REASEGURO RETENIDO (8)=(3)-(7)
Primas Netas Emitidas	814	0	814	123	24	0	147	667
Variaciones en Reservas Técnicas y Matemáticas	865	0	865	0	0	0	0	865
Primas Netas Devengadas	1,679	0	1,679	123	24	0	147	1,532
Gastos de Operación	613	0	613	19	0	0	19	594
(+) Gastos de Adquisición	267	0	267	0	0	0	0	267
(+) Gastos de Administración	346	0	346	0	0	0	0	346
(-) Comisiones por Participación de Reaseguradores	0	0	0	19	0	0	19	19
Siniestralidad Neta	165	3	168	-110	0	0	-110	278
(+) Por Obligaciones Contractuales	165	3	168	-110	0	0	-110	278
(-) Salvamentos y Recuperaciones	0	0	0	0	0	0	0	0
Derechos Emisión (Neto)	41	0	41	0	0	0	0	41
Resultado Técnico	942	-3	938	214	24	0	238	700
Resultado en Inversiones	38	0	38	0	0	0	0	38
Cargos por Fraccionamientos	0	0	0	0	0	0	0	0
Resultado Técnico y Financiero	980	-3	977	214	24	0	238	739
Otros Productos y Gastos	-36	0	-36	0	0	0	0	-36
Resultado en Operación de Seguros	944	-3	941	214	24	0	238	703
De Ejercicios Anteriores	23	0	23	0	0	0	0	23
Resultado del Período	968	-3	964	214	24	0	238	726
Impuesto Sobre la Renta	1	0	1	0	0	0	0	1
Resultado después de Impuestos	966	-3	963	214	24	0	238	725
ÍNDICES TÉCNICOS Y FINANCIEROS (Primas Netas Devengadas)								
Relación Gastos de Operación	36.5%	0.0%	36.5%	15.3%	0.0%	0.0%	12.8%	38.8%
Relación Siniestralidad	9.8%	0.0%	10.0%	-89.1%	0.0%	0.0%	-74.7%	18.2%
Relación Derechos de Emisión	2.4%	0.0%	2.4%	0.0%	0.0%	0.0%	0.0%	2.7%
Relación Combinada	43.9%	0.0%	44.1%	-73.8%	0.0%	0.0%	-61.9%	54.3%
Relación Resultado Técnico	56.1%	0.0%	55.9%	173.8%	100.0%	0.0%	161.9%	45.7%
Relación Resultado Técnico Financiero	58.3%	0.0%	58.2%	173.8%	100.0%	0.0%	161.9%	48.2%
Relación Resultado del Ramo	57.5%	0.0%	57.4%	173.8%	100.0%	0.0%	161.9%	47.3%

EMPRESAS DE SEGUROS

ESTADO DE RESULTADOS TÉCNICO DEL RAMO DE CONSOLIDADO SALUD Y HOSPITALIZACIÓN

DEL 01 DE ENERO AL 30 DE SEPTIEMBRE DE 2014

(En miles de Quetzales)

DESCRIPCIÓN	SEGURO DIRECTO (1)	REASEGURO TOMADO (2)	SUB - TOTAL (3)=(1) + (2)	REASEGURO PROPORCIONAL (4)	REASEGURO NO PROPORCIONAL (5)	CATASTRÓFICO (6)	SUB - TOTAL (7)=(4)+(5)+(6)	REASEGURO RETENIDO (8)=(3)-(7)
Primas Netas Emitidas	1,049,432	39,765	1,089,197	197,833	16,454	13	214,300	874,897
Variaciones en Reservas Técnicas y Matemáticas	-63,393	0	-63,393	0	0	0	0	-63,393
Primas Netas Devengadas	986,039	39,765	1,025,804	197,833	16,454	13	214,300	811,504
Gastos de Operación	273,757	0	273,757	57,167	0	0	57,167	216,590
(+) Gastos de Adquisición	144,815	0	144,815	0	0	0	0	144,815
(+) Gastos de Administración	128,942	0	128,942	0	0	0	0	128,942
(-) Comisiones por Participación de Reaseguradores	0	0	0	57,167	0	0	57,167	57,167
Siniestralidad Neta	737,069	31,675	768,744	102,265	6,864	0	109,129	659,615
(+) Por Obligaciones Contractuales	737,205	31,675	768,880	102,265	6,864	0	109,129	659,751
(-) Salvamentos y Recuperaciones	136	0	136	0	0	0	0	136
Derechos Emisión (Neto)	35,143	0	35,143	0	0	0	0	35,143
Resultado Técnico	10,356	8,090	18,446	38,402	9,590	13	48,004	-29,558
Resultado en Inversiones	29,894	0	29,894	0	0	0	0	29,894
Cargos por Fraccionamientos	961	0	961	0	0	0	0	961
Resultado Técnico y Financiero	41,211	8,090	49,301	38,402	9,590	13	48,004	1,297
Otros Productos y Gastos	-515	0	-515	0	0	0	0	-515
Resultado en Operación de Seguros	40,696	8,090	48,786	38,402	9,590	13	48,004	782
De Ejercicios Anteriores	973	0	973	0	0	0	0	973
Resultado del Período	41,669	8,090	49,759	38,402	9,590	13	48,004	1,755
Impuesto Sobre la Renta	2,114	0	2,114	0	0	0	0	2,114
Resultado después de Impuestos	39,555	8,090	47,645	38,402	9,590	13	48,004	-359
ÍNDICES TÉCNICOS Y FINANCIEROS (Primas Netas Devengadas)								
Relación Gastos de Operación	27.8%	0.0%	26.7%	28.9%	0.0%	0.0%	26.7%	26.7%
Relación Siniestralidad	74.8%	79.7%	74.9%	51.7%	41.7%	0.0%	50.9%	81.3%
Relación Derechos de Emisión	3.6%	0.0%	3.4%	0.0%	0.0%	0.0%	0.0%	4.3%
Relación Combinada	98.9%	79.7%	98.2%	80.6%	41.7%	0.0%	77.6%	103.6%
Relación Resultado Técnico	1.1%	20.3%	1.8%	19.4%	58.3%	100.0%	22.4%	-3.6%
Relación Resultado Técnico Financiero	4.2%	20.3%	4.8%	19.4%	58.3%	100.0%	22.4%	0.2%
Relación Resultado del Ramo	4.0%	20.3%	4.6%	19.4%	58.3%	100.0%	22.4%	-0.0%

EMPRESAS DE SEGUROS

ESTADO DE RESULTADOS TÉCNICO DEL RAMO DE INCENDIO Y LÍNEAS ALIADAS

DEL 01 DE ENERO AL 30 DE SEPTIEMBRE DE 2014

(En miles de Quetzales)

DESCRIPCIÓN	SEGURO DIRECTO (1)	REASEGURO TOMADO (2)	SUB - TOTAL (3)=(1) + (2)	REASEGURO PROPORCIONAL (4)	REASEGURO NO PROPORCIONAL (5)	CATASTRÓFICO (6)	SUB - TOTAL (7)=(4)+(5)+(6)	REASEGURO RETENIDO (8)=(3)-(7)
Primas Netas Emitidas	306,227	10,206	316,433	238,637	8,290	24,804	271,731	44,701
Variaciones en Reservas Técnicas y Matemáticas	5,066	-96	4,970	0	0	0	0	4,970
Primas Netas Devengadas	311,293	10,110	321,402	238,637	8,290	24,804	271,731	49,671
Gastos de Operación	78,948	1,533	80,481	22,156	0	0	22,156	58,325
(+) Gastos de Adquisición	47,128	869	47,998	0	0	0	0	47,998
(+) Gastos de Administración	31,819	664	32,483	0	0	0	0	32,483
(-) Comisiones por Participación de Reaseguradores	0	0	0	22,156	0	0	22,156	22,156
Siniestralidad Neta	105,737	7,258	112,995	91,129	11,093	0	102,222	10,773
(+) Por Obligaciones Contractuales	108,147	7,258	115,405	91,170	11,093	0	102,263	13,142
(-) Salvamentos y Recuperaciones	2,410	0	2,410	41	0	0	41	2,369
Derechos Emisión (Neto)	18,409	0	18,409	0	0	0	0	18,409
Resultado Técnico	145,016	1,319	146,335	125,352	-2,803	24,804	147,353	-1,018
Resultado en Inversiones	10,830	0	10,830	0	0	0	0	10,830
Cargos por Fraccionamientos	4,159	0	4,159	0	0	0	0	4,159
Resultado Técnico y Financiero	160,005	1,319	161,323	125,352	-2,803	24,804	147,353	13,971
Otros Productos y Gastos	376	0	376	0	0	0	0	376
Resultado en Operación de Seguros	160,381	1,319	161,700	125,352	-2,803	24,804	147,353	14,347
De Ejercicios Anteriores	406	0	406	0	0	0	0	406
Resultado del Período	160,787	1,319	162,106	125,352	-2,803	24,804	147,353	14,753
Impuesto Sobre la Renta	683	0	683	0	0	0	0	683
Resultado después de Impuestos	160,104	1,319	161,423	125,352	-2,803	24,804	147,353	14,070
ÍNDICES TÉCNICOS Y FINANCIEROS (Primas Netas Devengadas)								
Relación Gastos de Operación	25.4%	15.2%	25.0%	9.3%	0.0%	0.0%	8.2%	117.4%
Relación Siniestralidad	34.0%	71.8%	35.2%	38.2%	133.8%	0.0%	37.6%	21.7%
Relación Derechos de Emisión	5.9%	0.0%	5.7%	0.0%	0.0%	0.0%	0.0%	37.1%
Relación Combinada	53.4%	87.0%	54.5%	47.5%	133.8%	0.0%	45.8%	102.0%
Relación Resultado Técnico	46.6%	13.0%	45.5%	52.5%	-33.8%	100.0%	54.2%	-2.0%
Relación Resultado Técnico Financiero	51.4%	13.0%	50.2%	52.5%	-33.8%	100.0%	54.2%	28.1%
Relación Resultado del Ramo	51.4%	13.0%	50.2%	52.5%	-33.8%	100.0%	54.2%	28.3%

EMPRESAS DE SEGUROS

ESTADO DE RESULTADOS TÉCNICO DEL RAMO DE TERREMOTO

DEL 01 DE ENERO AL 30 DE SEPTIEMBRE DE 2014

(En miles de Quetzales)

DESCRIPCIÓN	SEGURO DIRECTO (1)	REASEGURO TOMADO (2)	SUB - TOTAL (3)=(1) + (2)	REASEGURO PROPORCIONAL (4)	REASEGURO NO PROPORCIONAL (5)	CATASTRÓFICO (6)	SUB - TOTAL (7)=(4)+(5)+(6)	REASEGURO RETENIDO (8)=(3)-(7)
Primas Netas Emitidas	343,752	11,973	355,724	282,893	14,380	19,890	317,163	38,561
Variaciones en Reservas Técnicas y Matemáticas	-20,900	-187	-21,087	0	0	0	0	-21,087
Primas Netas Devengadas	322,851	11,786	334,637	282,893	14,380	19,890	317,163	17,474
Gastos de Operación	46,922	1,863	48,785	20,552	0	0	20,552	28,233
(+) Gastos de Adquisición	14,904	1,088	15,992	0	0	0	0	15,992
(+) Gastos de Administración	32,019	775	32,793	0	0	0	0	32,793
(-) Comisiones por Participación de Reaseguradores	0	0	0	20,552	0	0	20,552	20,552
Siniestralidad Neta	6,429	116	6,546	2,226	0	0	2,226	4,320
(+) Por Obligaciones Contractuales	9,094	116	9,210	2,226	0	0	2,226	6,984
(-) Salvamentos y Recuperaciones	2,664	0	2,664	0	0	0	0	2,664
Derechos Emisión (Neto)	10,673	0	10,673	0	0	0	0	10,673
Resultado Técnico	280,172	9,807	289,979	260,115	14,380	19,890	294,385	-4,407
Resultado en Inversiones	10,574	0	10,574	0	0	0	0	10,574
Cargos por Fraccionamientos	3,917	0	3,917	0	0	0	0	3,917
Resultado Técnico y Financiero	294,663	9,807	304,470	260,115	14,380	19,890	294,385	10,084
Otros Productos y Gastos	639	0	639	0	0	0	0	639
Resultado en Operación de Seguros	295,302	9,807	305,108	260,115	14,380	19,890	294,385	10,723
De Ejercicios Anteriores	497	0	497	0	0	0	0	497
Resultado del Período	295,799	9,807	305,605	260,115	14,380	19,890	294,385	11,220
Impuesto Sobre la Renta	1,103	0	1,103	0	0	0	0	1,103
Resultado después de Impuestos	294,695	9,807	304,502	260,115	14,380	19,890	294,385	10,117
ÍNDICES TÉCNICOS Y FINANCIEROS (Primas Netas Devengadas)								
Relación Gastos de Operación	14.5%	15.8%	14.6%	7.3%	0.0%	0.0%	6.5%	161.6%
Relación Siniestralidad	2.0%	1.0%	2.0%	0.8%	0.0%	0.0%	0.7%	24.7%
Relación Derechos de Emisión	3.3%	0.0%	3.2%	0.0%	0.0%	0.0%	0.0%	61.1%
Relación Combinada	13.2%	16.8%	13.3%	8.1%	0.0%	0.0%	7.2%	125.2%
Relación Resultado Técnico	86.8%	83.2%	86.7%	91.9%	100.0%	100.0%	92.8%	-25.2%
Relación Resultado Técnico Financiero	91.3%	83.2%	91.0%	91.9%	100.0%	100.0%	92.8%	57.7%
Relación Resultado del Ramo	91.3%	83.2%	91.0%	91.9%	100.0%	100.0%	92.8%	57.9%

EMPRESAS DE SEGUROS

ESTADO DE RESULTADOS TÉCNICO DEL RAMO DE VEHÍCULOS AUTOMOTORES

DEL 01 DE ENERO AL 30 DE SEPTIEMBRE DE 2014

(En miles de Quetzales)

DESCRIPCIÓN	SEGURO DIRECTO (1)	REASEGURO TOMADO (2)	SUB - TOTAL (3)=(1) + (2)	REASEGURO PROPORCIONAL (4)	REASEGURO NO PROPORCIONAL (5)	CATASTRÓFICO (6)	SUB - TOTAL (7)=(4)+(5)+(6)	REASEGURO RETENIDO (8)=(3)-(7)
Primas Netas Emitidas	850,920	12,835	863,755	59,593	12,152	2,821	74,566	789,190
Variaciones en Reservas Técnicas y Matemáticas	-45,778	-121	-45,900	0	0	0	0	-45,900
Primas Netas Devengadas	805,142	12,714	817,856	59,593	12,152	2,821	74,566	743,290
Gastos de Operación	318,523	461	318,984	20,087	0	0	20,087	298,896
(+) Gastos de Adquisición	179,665	80	179,745	0	0	0	0	179,745
(+) Gastos de Administración	138,858	381	139,239	0	0	0	0	139,239
(-) Comisiones por Participación de Reaseguradores	0	0	0	20,087	0	0	20,087	20,087
Siniestralidad Neta	520,624	4,718	525,342	24,815	4,828	0	29,642	495,700
(+) Por Obligaciones Contractuales	593,833	4,718	598,551	24,942	4,828	0	29,770	568,781
(-) Salvamentos y Recuperaciones	73,209	0	73,209	128	0	0	128	73,081
Derechos Emisión (Neto)	44,190	0	44,190	0	0	0	0	44,190
Resultado Técnico	10,185	7,535	17,720	14,691	7,324	2,821	24,836	-7,116
Resultado en Inversiones	42,814	0	42,814	0	0	0	0	42,814
Cargos por Fraccionamientos	29,035	0	29,035	0	0	0	0	29,035
Resultado Técnico y Financiero	82,034	7,535	89,569	14,691	7,324	2,821	24,836	64,733
Otros Productos y Gastos	10,132	0	10,132	0	0	0	0	10,132
Resultado en Operación de Seguros	92,166	7,535	99,701	14,691	7,324	2,821	24,836	74,865
De Ejercicios Anteriores	1,605	0	1,605	0	0	0	0	1,605
Resultado del Período	93,771	7,535	101,306	14,691	7,324	2,821	24,836	76,470
Impuesto Sobre la Renta	3,854	0	3,854	0	0	0	0	3,854
Resultado después de Impuestos	89,918	7,535	97,453	14,691	7,324	2,821	24,836	72,616
ÍNDICES TÉCNICOS Y FINANCIEROS (Primas Netas Devengadas)								
Relación Gastos de Operación	39.6%	3.6%	39.0%	33.7%	0.0%	0.0%	26.9%	40.2%
Relación Siniestralidad	64.7%	37.1%	64.2%	41.6%	39.7%	0.0%	39.8%	66.7%
Relación Derechos de Emisión	5.5%	0.0%	5.4%	0.0%	0.0%	0.0%	0.0%	5.9%
Relación Combinada	98.7%	40.7%	97.8%	75.3%	39.7%	0.0%	66.7%	101.0%
Relación Resultado Técnico	1.3%	59.3%	2.2%	24.7%	60.3%	100.0%	33.3%	-1.0%
Relación Resultado Técnico Financiero	10.2%	59.3%	11.0%	24.7%	60.3%	100.0%	33.3%	8.7%
Relación Resultado del Ramo	11.2%	59.3%	11.9%	24.7%	60.3%	100.0%	33.3%	9.8%

EMPRESAS DE SEGUROS

ESTADO DE RESULTADOS TÉCNICO DEL RAMO DE TRANSPORTES

DEL 01 DE ENERO AL 30 DE SEPTIEMBRE DE 2014

(En miles de Quetzales)

DESCRIPCIÓN	SEGURO DIRECTO (1)	REASEGURO TOMADO (2)	SUB - TOTAL (3)=(1) + (2)	REASEGURO PROPORCIONAL (4)	REASEGURO NO PROPORCIONAL (5)	CATASTRÓFICO (6)	SUB - TOTAL (7)=(4)+(5)+(6)	REASEGURO RETENIDO (8)=(3)-(7)
Primas Netas Emitidas	145,722	11,091	156,813	60,722	4,919	198	65,839	90,974
Variaciones en Reservas Técnicas y Matemáticas	222	18	241	0	0	0	0	241
Primas Netas Devengadas	145,944	11,109	157,053	60,722	4,919	198	65,839	91,214
Gastos de Operación	38,947	218	39,166	7,622	0	0	7,622	31,543
(+) Gastos de Adquisición	18,677	10	18,687	0	0	0	0	18,687
(+) Gastos de Administración	20,271	209	20,479	0	0	0	0	20,479
(-) Comisiones por Participación de Reaseguradores	0	0	0	7,622	0	0	7,622	7,622
Siniestralidad Neta	64,086	9,966	74,052	33,972	5,732	0	39,704	34,348
(+) Por Obligaciones Contractuales	65,740	9,966	75,706	34,874	5,732	0	40,605	35,100
(-) Salvamentos y Recuperaciones	1,654	0	1,654	902	0	0	902	752
Derechos Emisión (Neto)	7,160	0	7,160	0	0	0	0	7,160
Resultado Técnico	50,071	925	50,996	19,127	-812	198	18,513	32,483
Resultado en Inversiones	3,171	0	3,171	0	0	0	0	3,171
Cargos por Fraccionamientos	1,047	0	1,047	0	0	0	0	1,047
Resultado Técnico y Financiero	54,289	925	55,214	19,127	-812	198	18,513	36,701
Otros Productos y Gastos	12	0	12	0	0	0	0	12
Resultado en Operación de Seguros	54,301	925	55,226	19,127	-812	198	18,513	36,713
De Ejercicios Anteriores	166	0	166	0	0	0	0	166
Resultado del Período	54,467	925	55,392	19,127	-812	198	18,513	36,880
Impuesto Sobre la Renta	404	0	404	0	0	0	0	404
Resultado después de Impuestos	54,063	925	54,988	19,127	-812	198	18,513	36,475
ÍNDICES TÉCNICOS Y FINANCIEROS (Primas Netas Devengadas)								
Relación Gastos de Operación	26.7%	2.0%	24.9%	12.6%	0.0%	0.0%	11.6%	34.6%
Relación Siniestralidad	43.9%	89.7%	47.2%	55.9%	116.5%	0.0%	60.3%	37.7%
Relación Derechos de Emisión	4.9%	0.0%	4.6%	0.0%	0.0%	0.0%	0.0%	7.8%
Relación Combinada	65.7%	91.7%	67.5%	68.5%	116.5%	0.0%	71.9%	64.4%
Relación Resultado Técnico	34.3%	8.3%	32.5%	31.5%	-16.5%	100.0%	28.1%	35.6%
Relación Resultado Técnico Financiero	37.2%	8.3%	35.2%	31.5%	-16.5%	100.0%	28.1%	40.2%
Relación Resultado del Ramo	37.0%	8.3%	35.0%	31.5%	-16.5%	100.0%	28.1%	40.0%

EMPRESAS DE SEGUROS

ESTADO DE RESULTADOS TÉCNICO DEL RAMO DE ROBO Y HURTO

DEL 01 DE ENERO AL 30 DE SEPTIEMBRE DE 2014

(En miles de Quetzales)

DESCRIPCIÓN	SEGURO DIRECTO (1)	REASEGURO TOMADO (2)	SUB - TOTAL (3)=(1) + (2)	REASEGURO PROPORCIONAL (4)	REASEGURO NO PROPORCIONAL (5)	CATASTRÓFICO (6)	SUB - TOTAL (7)=(4)+(5)+(6)	REASEGURO RETENIDO (8)=(3)-(7)
Primas Netas Emitidas	162,563	297	162,860	81,189	1,279	0	82,468	80,392
Variaciones en Reservas Técnicas y Matemáticas	-2,729	0	-2,729	0	0	0	0	-2,729
Primas Netas Devengadas	159,834	297	160,131	81,189	1,279	0	82,468	77,663
Gastos de Operación	42,399	4	42,403	11,718	0	0	11,718	30,685
(+) Gastos de Adquisición	25,106	2	25,108	0	0	0	0	25,108
(+) Gastos de Administración	17,293	2	17,296	0	0	0	0	17,296
(-) Comisiones por Participación de Reaseguradores	0	0	0	11,718	0	0	11,718	11,718
Siniestralidad Neta	20,156	23	20,179	7,703	0	0	7,703	12,476
(+) Por Obligaciones Contractuales	20,159	23	20,182	7,703	0	0	7,703	12,479
(-) Salvamentos y Recuperaciones	3	0	3	0	0	0	0	3
Derechos Emisión (Neto)	7,405	0	7,405	0	0	0	0	7,405
Resultado Técnico	104,685	270	104,955	61,768	1,279	0	63,047	41,908
Resultado en Inversiones	3,908	0	3,908	0	0	0	0	3,908
Cargos por Fraccionamientos	252	0	252	0	0	0	0	252
Resultado Técnico y Financiero	108,844	270	109,114	61,768	1,279	0	63,047	46,068
Otros Productos y Gastos	555	0	555	0	0	0	0	555
Resultado en Operación de Seguros	109,399	270	109,669	61,768	1,279	0	63,047	46,623
De Ejercicios Anteriores	521	0	521	0	0	0	0	521
Resultado del Período	109,920	270	110,190	61,768	1,279	0	63,047	47,144
Impuesto Sobre la Renta	259	0	259	0	0	0	0	259
Resultado después de Impuestos	109,661	270	109,932	61,768	1,279	0	63,047	46,885
ÍNDICES TÉCNICOS Y FINANCIEROS (Primas Netas Devengadas)								
Relación Gastos de Operación	26.5%	1.5%	26.5%	14.4%	0.0%	0.0%	14.2%	39.5%
Relación Siniestralidad	12.6%	7.6%	12.6%	9.5%	0.0%	0.0%	9.3%	16.1%
Relación Derechos de Emisión	4.6%	0.0%	4.6%	0.0%	0.0%	0.0%	0.0%	9.5%
Relación Combinada	34.5%	9.1%	34.5%	23.9%	0.0%	0.0%	23.5%	46.0%
Relación Resultado Técnico	65.5%	90.9%	65.5%	76.1%	100.0%	0.0%	76.5%	54.0%
Relación Resultado Técnico Financiero	68.1%	90.9%	68.1%	76.1%	100.0%	0.0%	76.5%	59.3%
Relación Resultado del Ramo	68.6%	90.9%	68.7%	76.1%	100.0%	0.0%	76.5%	60.4%

EMPRESAS DE SEGUROS

ESTADO DE RESULTADOS TÉCNICO DEL RAMO DE SERVICIOS Y CONSERVACIÓN DE ACTIVOS FIJOS

DEL 01 DE ENERO AL 30 DE SEPTIEMBRE DE 2014

(En miles de Quetzales)

DESCRIPCIÓN	SEGURO DIRECTO (1)	REASEGURO TOMADO (2)	SUB - TOTAL (3)=(1) + (2)	REASEGURO PROPORCIONAL (4)	REASEGURO NO PROPORCIONAL (5)	CATASTRÓFICO (6)	SUB - TOTAL (7)=(4)+(5)+(6)	REASEGURO RETENIDO (8)=(3)-(7)
Primas Netas Emitidas	1,930	-277	1,652	1,171	0	0	1,171	481
Variaciones en Reservas Técnicas y Matemáticas	-6	0	-6	0	0	0	0	-6
Primas Netas Devengadas	1,924	-277	1,646	1,171	0	0	1,171	475
Gastos de Operación	376	0	376	0	0	0	0	376
(+) Gastos de Adquisición	164	0	164	0	0	0	0	164
(+) Gastos de Administración	212	0	212	0	0	0	0	212
(-) Comisiones por Participación de Reaseguradores	0	0	0	0	0	0	0	0
Siniestralidad Neta	463	0	463	473	0	0	473	-10
(+) Por Obligaciones Contractuales	463	0	463	473	0	0	473	-10
(-) Salvamentos y Recuperaciones	0	0	0	0	0	0	0	0
Derechos Emisión (Neto)	84	0	84	0	0	0	0	84
Resultado Técnico	1,169	-277	891	698	0	0	698	193
Resultado en Inversiones	24	0	24	0	0	0	0	24
Cargos por Fraccionamientos	18	0	18	0	0	0	0	18
Resultado Técnico y Financiero	1,211	-277	933	698	0	0	698	235
Otros Productos y Gastos	-6	0	-6	0	0	0	0	-6
Resultado en Operación de Seguros	1,204	-277	927	698	0	0	698	229
De Ejercicios Anteriores	-0	0	-0	0	0	0	0	-0
Resultado del Período	1,204	-277	927	698	0	0	698	229
Impuesto Sobre la Renta	2	0	2	0	0	0	0	2
Resultado después de Impuestos	1,202	-277	925	698	0	0	698	226
ÍNDICES TÉCNICOS Y FINANCIEROS (Primas Netas Devengadas)								
Relación Gastos de Operación	19.5%	0.0%	22.8%	0.0%	0.0%	0.0%	0.0%	79.1%
Relación Siniestralidad	24.1%	0.0%	28.1%	40.4%	0.0%	0.0%	40.4%	-2.1%
Relación Derechos de Emisión	4.3%	0.0%	5.1%	0.0%	0.0%	0.0%	0.0%	17.6%
Relación Combinada	39.2%	0.0%	45.9%	40.4%	0.0%	0.0%	40.4%	59.4%
Relación Resultado Técnico	60.8%	100.0%	54.1%	59.6%	0.0%	0.0%	59.6%	40.6%
Relación Resultado Técnico Financiero	62.9%	100.0%	56.7%	59.6%	0.0%	0.0%	59.6%	49.4%
Relación Resultado del Ramo	62.5%	100.0%	56.2%	59.6%	0.0%	0.0%	59.6%	47.7%

EMPRESAS DE SEGUROS

ESTADO DE RESULTADOS TÉCNICO DEL RAMO DE CASCOS MARÍTIMOS

DEL 01 DE ENERO AL 30 DE SEPTIEMBRE DE 2014

(En miles de Quetzales)

DESCRIPCIÓN	SEGURO DIRECTO (1)	REASEGURO TOMADO (2)	SUB - TOTAL (3)=(1) + (2)	REASEGURO PROPORCIONAL (4)	REASEGURO NO PROPORCIONAL (5)	CATASTRÓFICO (6)	SUB - TOTAL (7)=(4)+(5)+(6)	REASEGURO RETENIDO (8)=(3)-(7)
Primas Netas Emitidas	3,077	0	3,077	1,528	45	0	1,573	1,504
Variaciones en Reservas Técnicas y Matemáticas	-151	0	-151	0	0	0	0	-151
Primas Netas Devengadas	2,926	0	2,926	1,528	45	0	1,573	1,353
Gastos de Operación	730	0	730	249	0	0	249	481
(+) Gastos de Adquisición	371	0	371	0	0	0	0	371
(+) Gastos de Administración	359	0	359	0	0	0	0	359
(-) Comisiones por Participación de Reaseguradores	0	0	0	249	0	0	249	249
Siniestralidad Neta	254	0	254	90	0	0	90	164
(+) Por Obligaciones Contractuales	254	0	254	90	0	0	90	164
(-) Salvamentos y Recuperaciones	0	0	0	0	0	0	0	0
Derechos Emisión (Neto)	154	0	154	0	0	0	0	154
Resultado Técnico	2,096	0	2,096	1,188	45	0	1,234	862
Resultado en Inversiones	80	0	80	0	0	0	0	80
Cargos por Fraccionamientos	31	0	31	0	0	0	0	31
Resultado Técnico y Financiero	2,207	0	2,207	1,188	45	0	1,234	974
Otros Productos y Gastos	18	0	18	0	0	0	0	18
Resultado en Operación de Seguros	2,226	0	2,226	1,188	45	0	1,234	992
De Ejercicios Anteriores	3	0	3	0	0	0	0	3
Resultado del Período	2,229	0	2,229	1,188	45	0	1,234	995
Impuesto Sobre la Renta	25	0	25	0	0	0	0	25
Resultado después de Impuestos	2,204	0	2,204	1,188	45	0	1,234	970
ÍNDICES TÉCNICOS Y FINANCIEROS (Primas Netas Devengadas)								
Relación Gastos de Operación	24.9%	0.0%	24.9%	16.3%	0.0%	0.0%	15.8%	35.5%
Relación Siniestralidad	8.7%	0.0%	8.7%	5.9%	0.0%	0.0%	5.7%	12.1%
Relación Derechos de Emisión	5.3%	0.0%	5.3%	0.0%	0.0%	0.0%	0.0%	11.4%
Relación Combinada	28.4%	0.0%	28.4%	22.2%	0.0%	0.0%	21.6%	36.2%
Relación Resultado Técnico	71.6%	0.0%	71.6%	77.8%	100.0%	0.0%	78.4%	63.8%
Relación Resultado Técnico Financiero	75.4%	0.0%	75.4%	77.8%	100.0%	0.0%	78.4%	72.0%
Relación Resultado del Ramo	75.3%	0.0%	75.3%	77.8%	100.0%	0.0%	78.4%	71.7%

EMPRESAS DE SEGUROS

ESTADO DE RESULTADOS TÉCNICO DEL RAMO DE ROTURA DE CRISTALES

DEL 01 DE ENERO AL 30 DE SEPTIEMBRE DE 2014

(En miles de Quetzales)

DESCRIPCIÓN	SEGURO DIRECTO (1)	REASEGURO TOMADO (2)	SUB - TOTAL (3)=(1) + (2)	REASEGURO PROPORCIONAL (4)	REASEGURO NO PROPORCIONAL (5)	CATASTRÓFICO (6)	SUB - TOTAL (7)=(4)+(5)+(6)	REASEGURO RETENIDO (8)=(3)-(7)
Primas Netas Emitidas	252	0	252	4	2	0	6	246
Variaciones en Reservas Técnicas y Matemáticas	35	0	35	0	0	0	0	35
Primas Netas Devengadas	287	0	287	4	2	0	6	281
Gastos de Operación	90	0	90	1	0	0	1	90
(+) Gastos de Adquisición	44	0	44	0	0	0	0	44
(+) Gastos de Administración	46	0	46	0	0	0	0	46
(-) Comisiones por Participación de Reaseguradores	0	0	0	1	0	0	1	1
Siniestralidad Neta	1	0	1	73	0	0	73	-72
(+) Por Obligaciones Contractuales	22	0	22	73	0	0	73	-51
(-) Salvamentos y Recuperaciones	20	0	20	0	0	0	0	20
Derechos Emisión (Neto)	12	0	12	0	0	0	0	12
Resultado Técnico	208	0	208	-70	2	0	-68	276
Resultado en Inversiones	16	0	16	0	0	0	0	16
Cargos por Fraccionamientos	1	0	1	0	0	0	0	1
Resultado Técnico y Financiero	225	0	225	-70	2	0	-68	293
Otros Productos y Gastos	6	0	6	0	0	0	0	6
Resultado en Operación de Seguros	231	0	231	-70	2	0	-68	299
De Ejercicios Anteriores	0	0	0	0	0	0	0	0
Resultado del Período	231	0	231	-70	2	0	-68	299
Impuesto Sobre la Renta	5	0	5	0	0	0	0	5
Resultado después de Impuestos	226	0	226	-70	2	0	-68	294
ÍNDICES TÉCNICOS Y FINANCIEROS (Primas Netas Devengadas)								
Relación Gastos de Operación	31.5%	0.0%	31.5%	17.3%	0.0%	0.0%	10.8%	31.9%
Relación Siniestralidad	0.5%	0.0%	0.5%	1,988.1%	0.0%	0.0%	1,241.8%	-25.5%
Relación Derechos de Emisión	4.3%	0.0%	4.3%	0.0%	0.0%	0.0%	0.0%	4.4%
Relación Combinada	27.7%	0.0%	27.7%	2,005.5%	0.0%	0.0%	1,252.7%	2.0%
Relación Resultado Técnico	72.3%	100.0%	72.3%	-1,905.5%	100.0%	0.0%	-1,152.7%	98.0%
Relación Resultado Técnico Financiero	78.2%	100.0%	78.2%	-1,905.5%	100.0%	0.0%	-1,152.7%	104.0%
Relación Resultado del Ramo	78.7%	100.0%	78.7%	-1,905.5%	100.0%	0.0%	-1,152.7%	104.5%

EMPRESAS DE SEGUROS

ESTADO DE RESULTADOS TÉCNICO DEL RAMO DE AVIACIÓN

DEL 01 DE ENERO AL 30 DE SEPTIEMBRE DE 2014

(En miles de Quetzales)

DESCRIPCIÓN	SEGURO DIRECTO (1)	REASEGURO TOMADO (2)	SUB - TOTAL (3)=(1) + (2)	REASEGURO PROPORCIONAL (4)	REASEGURO NO PROPORCIONAL (5)	CATASTRÓFICO (6)	SUB - TOTAL (7)=(4)+(5)+(6)	REASEGURO RETENIDO (8)=(3)-(7)
Primas Netas Emitidas	33,528	82	33,610	28,271	136	0	28,407	5,203
Variaciones en Reservas Técnicas y Matemáticas	769	0	769	0	0	0	0	769
Primas Netas Devengadas	34,297	82	34,379	28,271	136	0	28,407	5,973
Gastos de Operación	5,466	0	5,466	2,575	0	0	2,575	2,891
(+) Gastos de Adquisición	2,640	0	2,640	0	0	0	0	2,640
(+) Gastos de Administración	2,826	0	2,826	0	0	0	0	2,826
(-) Comisiones por Participación de Reaseguradores	0	0	0	2,575	0	0	2,575	2,575
Siniestralidad Neta	2,954	0	2,954	1,212	31	0	1,242	1,711
(+) Por Obligaciones Contractuales	2,954	0	2,954	1,212	31	0	1,242	1,711
(-) Salvamentos y Recuperaciones	0	0	0	0	0	0	0	0
Derechos Emisión (Neto)	1,734	0	1,734	0	0	0	0	1,734
Resultado Técnico	27,611	82	27,693	24,484	105	0	24,589	3,104
Resultado en Inversiones	514	0	514	0	0	0	0	514
Cargos por Fraccionamientos	198	0	198	0	0	0	0	198
Resultado Técnico y Financiero	28,323	82	28,405	24,484	105	0	24,589	3,816
Otros Productos y Gastos	-75	0	-75	0	0	0	0	-75
Resultado en Operación de Seguros	28,248	82	28,330	24,484	105	0	24,589	3,741
De Ejercicios Anteriores	14	0	14	0	0	0	0	14
Resultado del Período	28,262	82	28,344	24,484	105	0	24,589	3,755
Impuesto Sobre la Renta	29	0	29	0	0	0	0	29
Resultado después de Impuestos	28,233	82	28,315	24,484	105	0	24,589	3,726
ÍNDICES TÉCNICOS Y FINANCIEROS (Primas Netas Devengadas)								
Relación Gastos de Operación	15.9%	0.0%	15.9%	9.1%	0.0%	0.0%	9.1%	48.4%
Relación Siniestralidad	8.6%	0.0%	8.6%	4.3%	22.7%	0.0%	4.4%	28.7%
Relación Derechos de Emisión	5.1%	0.0%	5.0%	0.0%	0.0%	0.0%	0.0%	29.0%
Relación Combinada	19.5%	0.0%	19.4%	13.4%	22.7%	0.0%	13.4%	48.0%
Relación Resultado Técnico	80.5%	100.0%	80.6%	86.6%	77.3%	0.0%	86.6%	52.0%
Relación Resultado Técnico Financiero	82.6%	100.0%	82.6%	86.6%	77.3%	0.0%	86.6%	63.9%
Relación Resultado del Ramo	82.3%	100.0%	82.4%	86.6%	77.3%	0.0%	86.6%	62.4%

EMPRESAS DE SEGUROS

ESTADO DE RESULTADOS TÉCNICO DEL RAMO DE RESPONSABILIDAD CIVIL

DEL 01 DE ENERO AL 30 DE SEPTIEMBRE DE 2014

(En miles de Quetzales)

DESCRIPCIÓN	SEGURO DIRECTO (1)	REASEGURO TOMADO (2)	SUB - TOTAL (3)=(1) + (2)	REASEGURO PROPORCIONAL (4)	REASEGURO NO PROPORCIONAL (5)	CATASTRÓFICO (6)	SUB - TOTAL (7)=(4)+(5)+(6)	REASEGURO RETENIDO (8)=(3)-(7)
Primas Netas Emitidas	78,022	4,586	82,608	51,901	314	20	52,234	30,374
Variaciones en Reservas Técnicas y Matemáticas	-4,243	-8	-4,251	0	0	0	0	-4,251
Primas Netas Devengadas	73,779	4,578	78,357	51,901	314	20	52,234	26,123
Gastos de Operación	17,330	733	18,062	4,910	0	0	4,910	13,152
(+) Gastos de Adquisición	8,533	599	9,132	0	0	0	0	9,132
(+) Gastos de Administración	8,797	134	8,930	0	0	0	0	8,930
(-) Comisiones por Participación de Reaseguradores	0	0	0	4,910	0	0	4,910	4,910
Siniestralidad Neta	15,083	1,979	17,062	5,143	361	0	5,505	11,558
(+) Por Obligaciones Contractuales	15,806	1,979	17,786	5,212	361	0	5,573	12,213
(-) Salvamentos y Recuperaciones	723	0	723	69	0	0	69	655
Derechos Emisión (Neto)	3,548	0	3,548	0	0	0	0	3,548
Resultado Técnico	44,915	1,866	46,780	41,847	-48	20	41,819	4,961
Resultado en Inversiones	2,632	0	2,632	0	0	0	0	2,632
Cargos por Fraccionamientos	581	0	581	0	0	0	0	581
Resultado Técnico y Financiero	48,128	1,866	49,993	41,847	-48	20	41,819	8,174
Otros Productos y Gastos	157	0	157	0	0	0	0	157
Resultado en Operación de Seguros	48,285	1,866	50,151	41,847	-48	20	41,819	8,331
De Ejercicios Anteriores	172	0	172	0	0	0	0	172
Resultado del Período	48,457	1,866	50,322	41,847	-48	20	41,819	8,503
Impuesto Sobre la Renta	149	0	149	0	0	0	0	149
Resultado después de Impuestos	48,308	1,866	50,174	41,847	-48	20	41,819	8,354
ÍNDICES TÉCNICOS Y FINANCIEROS (Primas Netas Devengadas)								
Relación Gastos de Operación	23.5%	16.0%	23.1%	9.5%	0.0%	0.0%	9.4%	50.3%
Relación Siniestralidad	20.4%	43.2%	21.8%	9.9%	115.2%	0.0%	10.5%	44.2%
Relación Derechos de Emisión	4.8%	0.0%	4.5%	0.0%	0.0%	0.0%	0.0%	13.6%
Relación Combinada	39.1%	59.2%	40.3%	19.4%	115.2%	0.0%	19.9%	81.0%
Relación Resultado Técnico	60.9%	40.8%	59.7%	80.6%	-15.2%	100.0%	80.1%	19.0%
Relación Resultado Técnico Financiero	65.2%	40.8%	63.8%	80.6%	-15.2%	100.0%	80.1%	31.3%
Relación Resultado del Ramo	65.5%	40.8%	64.0%	80.6%	-15.2%	100.0%	80.1%	32.0%

EMPRESAS DE SEGUROS

ESTADO DE RESULTADOS TÉCNICO DEL RAMO DE SEGURO OBLIGATORIO LEY DE TRÁNSITO

DEL 01 DE ENERO AL 30 DE SEPTIEMBRE DE 2014

(En miles de Quetzales)

DESCRIPCIÓN	SEGURO DIRECTO (1)	REASEGURO TOMADO (2)	SUB - TOTAL (3)=(1) + (2)	REASEGURO PROPORCIONAL (4)	REASEGURO NO PROPORCIONAL (5)	CATASTRÓFICO (6)	SUB - TOTAL (7)=(4)+(5)+(6)	REASEGURO RETENIDO (8)=(3)-(7)
Primas Netas Emitidas	26,311	2,639	28,950	7,208	1,588	0	8,796	20,154
Variaciones en Reservas Técnicas y Matemáticas	-503	0	-503	0	0	0	0	-503
Primas Netas Devengadas	25,808	2,639	28,447	7,208	1,588	0	8,796	19,652
Gastos de Operación	7,007	0	7,007	1,248	0	0	1,248	5,759
(+) Gastos de Adquisición	2,761	0	2,761	0	0	0	0	2,761
(+) Gastos de Administración	4,246	0	4,246	0	0	0	0	4,246
(-) Comisiones por Participación de Reaseguradores	0	0	0	1,248	0	0	1,248	1,248
Siniestralidad Neta	10,121	1,852	11,972	4,051	958	0	5,009	6,963
(+) Por Obligaciones Contractuales	10,121	1,852	11,972	4,051	958	0	5,009	6,963
(-) Salvamentos y Recuperaciones	0	0	0	0	0	0	0	0
Derechos Emisión (Neto)	1,214	0	1,214	0	0	0	0	1,214
Resultado Técnico	9,894	788	10,682	1,909	630	0	2,539	8,143
Resultado en Inversiones	1,008	0	1,008	0	0	0	0	1,008
Cargos por Fraccionamientos	433	0	433	0	0	0	0	433
Resultado Técnico y Financiero	11,336	788	12,123	1,909	630	0	2,539	9,585
Otros Productos y Gastos	-351	0	-351	0	0	0	0	-351
Resultado en Operación de Seguros	10,985	788	11,773	1,909	630	0	2,539	9,234
De Ejercicios Anteriores	-22	0	-22	0	0	0	0	-22
Resultado del Período	10,963	788	11,750	1,909	630	0	2,539	9,212
Impuesto Sobre la Renta	291	0	291	0	0	0	0	291
Resultado después de Impuestos	10,672	788	11,460	1,909	630	0	2,539	8,921
ÍNDICES TÉCNICOS Y FINANCIEROS (Primas Netas Devengadas)								
Relación Gastos de Operación	27.2%	0.0%	24.6%	17.3%	0.0%	0.0%	14.2%	29.3%
Relación Siniestralidad	39.2%	70.2%	42.1%	56.2%	60.3%	0.0%	57.0%	35.4%
Relación Derechos de Emisión	4.7%	0.0%	4.3%	0.0%	0.0%	0.0%	0.0%	6.2%
Relación Combinada	61.7%	70.2%	62.4%	73.5%	60.3%	0.0%	71.1%	58.6%
Relación Resultado Técnico	38.3%	29.8%	37.6%	26.5%	39.7%	0.0%	28.9%	41.4%
Relación Resultado Técnico Financiero	43.9%	29.8%	42.6%	26.5%	39.7%	0.0%	28.9%	48.8%
Relación Resultado del Ramo	41.4%	29.8%	40.3%	26.5%	39.7%	0.0%	28.9%	45.4%

EMPRESAS DE SEGUROS

ESTADO DE RESULTADOS TÉCNICO DEL RAMO DE RIESGOS TÉCNICO

DEL 01 DE ENERO AL 30 DE SEPTIEMBRE DE 2014

(En miles de Quetzales)

DESCRIPCIÓN	SEGURO DIRECTO (1)	REASEGURO TOMADO (2)	SUB - TOTAL (3)=(1) + (2)	REASEGURO PROPORCIONAL (4)	REASEGURO NO PROPORCIONAL (5)	CATASTRÓFICO (6)	SUB - TOTAL (7)=(4)+(5)+(6)	REASEGURO RETENIDO (8)=(3)-(7)
Primas Netas Emitidas	140,871	1,038	141,909	105,539	1,758	7,399	114,696	27,213
Variaciones en Reservas Técnicas y Matemáticas	-2,596	-3	-2,599	0	0	0	0	-2,599
Primas Netas Devengadas	138,275	1,035	139,310	105,539	1,758	7,399	114,696	24,615
Gastos de Operación	28,024	62	28,086	5,722	0	0	5,722	22,364
(+) Gastos de Adquisición	12,319	54	12,373	0	0	0	0	12,373
(+) Gastos de Administración	15,705	8	15,713	0	0	0	0	15,713
(-) Comisiones por Participación de Reaseguradores	0	0	0	5,722	0	0	5,722	5,722
Siniestralidad Neta	82,776	123	82,899	63,051	2,352	0	65,403	17,495
(+) Por Obligaciones Contractuales	83,647	123	83,770	63,051	2,352	0	65,404	18,366
(-) Salvamentos y Recuperaciones	871	0	871	1	0	0	1	871
Derechos Emisión (Neto)	6,252	0	6,252	0	0	0	0	6,252
Resultado Técnico	33,728	850	34,578	36,766	-595	7,399	43,570	-8,992
Resultado en Inversiones	2,546	0	2,546	0	0	0	0	2,546
Cargos por Fraccionamientos	899	0	899	0	0	0	0	899
Resultado Técnico y Financiero	37,173	850	38,023	36,766	-595	7,399	43,570	-5,547
Otros Productos y Gastos	47	0	47	0	0	0	0	47
Resultado en Operación de Seguros	37,220	850	38,070	36,766	-595	7,399	43,570	-5,500
De Ejercicios Anteriores	127	0	127	0	0	0	0	127
Resultado del Período	37,347	850	38,197	36,766	-595	7,399	43,570	-5,373
Impuesto Sobre la Renta	-59	0	-59	0	0	0	0	-59
Resultado después de Impuestos	37,406	850	38,256	36,766	-595	7,399	43,570	-5,314
ÍNDICES TÉCNICOS Y FINANCIEROS (Primas Netas Devengadas)								
Relación Gastos de Operación	20.3%	6.0%	20.2%	5.4%	0.0%	0.0%	5.0%	90.9%
Relación Siniestralidad	59.9%	11.9%	59.5%	59.7%	133.8%	0.0%	57.0%	71.1%
Relación Derechos de Emisión	4.5%	0.0%	4.5%	0.0%	0.0%	0.0%	0.0%	25.4%
Relación Combinada	75.6%	17.9%	75.2%	65.2%	133.8%	0.0%	62.0%	136.5%
Relación Resultado Técnico	24.4%	82.1%	24.8%	34.8%	-33.8%	100.0%	38.0%	-36.5%
Relación Resultado Técnico Financiero	26.9%	82.1%	27.3%	34.8%	-33.8%	100.0%	38.0%	-22.5%
Relación Resultado del Ramo	27.1%	82.1%	27.5%	34.8%	-33.8%	100.0%	38.0%	-21.6%

EMPRESAS DE SEGUROS

ESTADO DE RESULTADOS TÉCNICO DEL RAMO DE SEGURO AGRÍCOLA

DEL 01 DE ENERO AL 30 DE SEPTIEMBRE DE 2014

(En miles de Quetzales)

DESCRIPCIÓN	SEGURO DIRECTO (1)	REASEGURO TOMADO (2)	SUB - TOTAL (3)=(1) + (2)	REASEGURO PROPORCIONAL (4)	REASEGURO NO PROPORCIONAL (5)	CATASTRÓFICO (6)	SUB - TOTAL (7)=(4)+(5)+(6)	REASEGURO RETENIDO (8)=(3)-(7)
Primas Netas Emitidas	9,863	70	9,933	6,838	0	0	6,838	3,095
Variaciones en Reservas Técnicas y Matemáticas	75	0	75	0	0	0	0	75
Primas Netas Devengadas	9,938	70	10,008	6,838	0	0	6,838	3,170
Gastos de Operación	3,707	0	3,707	4	0	0	4	3,703
(+) Gastos de Adquisición	2,447	0	2,447	0	0	0	0	2,447
(+) Gastos de Administración	1,260	0	1,260	0	0	0	0	1,260
(-) Comisiones por Participación de Reaseguradores	0	0	0	4	0	0	4	4
Siniestralidad Neta	10,262	489	10,752	10,205	0	0	10,205	546
(+) Por Obligaciones Contractuales	10,262	489	10,752	10,205	0	0	10,205	546
(-) Salvamentos y Recuperaciones	0	0	0	0	0	0	0	0
Derechos Emisión (Neto)	491	0	491	0	0	0	0	491
Resultado Técnico	-3,539	-419	-3,959	-3,371	0	0	-3,371	-588
Resultado en Inversiones	79	0	79	0	0	0	0	79
Cargos por Fraccionamientos	0	0	0	0	0	0	0	0
Resultado Técnico y Financiero	-3,460	-419	-3,880	-3,371	0	0	-3,371	-509
Otros Productos y Gastos	-46	0	-46	0	0	0	0	-46
Resultado en Operación de Seguros	-3,507	-419	-3,926	-3,371	0	0	-3,371	-555
De Ejercicios Anteriores	-3	0	-3	0	0	0	0	-3
Resultado del Período	-3,510	-419	-3,929	-3,371	0	0	-3,371	-558
Impuesto Sobre la Renta	9	0	9	0	0	0	0	9
Resultado después de Impuestos	-3,519	-419	-3,938	-3,371	0	0	-3,371	-567
ÍNDICES TÉCNICOS Y FINANCIEROS (Primas Netas Devengadas)								
Relación Gastos de Operación	37.3%	0.0%	37.0%	0.1%	0.0%	0.0%	0.1%	116.8%
Relación Siniestralidad	103.3%	699.4%	107.4%	149.2%	0.0%	0.0%	149.2%	17.2%
Relación Derechos de Emisión	4.9%	0.0%	4.9%	0.0%	0.0%	0.0%	0.0%	15.5%
Relación Combinada	135.6%	699.4%	139.6%	149.3%	0.0%	0.0%	149.3%	118.5%
Relación Resultado Técnico	-35.6%	-599.4%	-39.6%	-49.3%	0.0%	0.0%	-49.3%	-18.5%
Relación Resultado Técnico Financiero	-34.8%	-599.4%	-38.8%	-49.3%	0.0%	0.0%	-49.3%	-16.1%
Relación Resultado del Ramo	-35.4%	-599.4%	-39.4%	-49.3%	0.0%	0.0%	-49.3%	-17.9%

EMPRESAS DE SEGUROS

ESTADO DE RESULTADOS TÉCNICO DEL RAMO DE DIVERSOS

DEL 01 DE ENERO AL 30 DE SEPTIEMBRE DE 2014

(En miles de Quetzales)

DESCRIPCIÓN	SEGURO DIRECTO (1)	REASEGURO TOMADO (2)	SUB - TOTAL (3)=(1) + (2)	REASEGURO PROPORCIONAL (4)	REASEGURO NO PROPORCIONAL (5)	CATASTRÓFICO (6)	SUB - TOTAL (7)=(4)+(5)+(6)	REASEGURO RETENIDO (8)=(3)-(7)
Primas Netas Emitidas	65,434	-449	64,985	49,566	508	0	50,074	14,912
Variaciones en Reservas Técnicas y Matemáticas	-2,532	-0	-2,532	0	0	0	0	-2,532
Primas Netas Devengadas	62,902	-449	62,453	49,566	508	0	50,074	12,379
Gastos de Operación	15,702	296	15,998	6,711	0	0	6,711	9,288
(+) Gastos de Adquisición	5,892	-2	5,890	0	0	0	0	5,890
(+) Gastos de Administración	9,810	298	10,108	0	0	0	0	10,108
(-) Comisiones por Participación de Reaseguradores	0	0	0	6,711	0	0	6,711	6,711
Siniestralidad Neta	6,987	1,422	8,409	5,159	5	0	5,164	3,245
(+) Por Obligaciones Contractuales	7,066	1,422	8,488	5,175	5	0	5,180	3,308
(-) Salvamentos y Recuperaciones	79	0	79	16	0	0	16	63
Derechos Emisión (Neto)	2,770	0	2,770	0	0	0	0	2,770
Resultado Técnico	42,983	-2,167	40,816	37,696	503	0	38,199	2,617
Resultado en Inversiones	2,872	0	2,872	0	0	0	0	2,872
Cargos por Fraccionamientos	180	0	180	0	0	0	0	180
Resultado Técnico y Financiero	46,035	-2,167	43,868	37,696	503	0	38,199	5,669
Otros Productos y Gastos	-364	0	-364	0	0	0	0	-364
Resultado en Operación de Seguros	45,671	-2,167	43,505	37,696	503	0	38,199	5,305
De Ejercicios Anteriores	68	0	68	0	0	0	0	68
Resultado del Período	45,739	-2,167	43,572	37,696	503	0	38,199	5,373
Impuesto Sobre la Renta	1,779	0	1,779	0	0	0	0	1,779
Resultado después de Impuestos	43,960	-2,167	41,793	37,696	503	0	38,199	3,594
ÍNDICES TÉCNICOS Y FINANCIEROS (Primas Netas Devengadas)								
Relación Gastos de Operación	25.0%	-65.9%	25.6%	13.5%	0.0%	0.0%	13.4%	75.0%
Relación Siniestralidad	11.1%	-316.4%	13.5%	10.4%	0.9%	0.0%	10.3%	26.2%
Relación Derechos de Emisión	4.4%	0.0%	4.4%	0.0%	0.0%	0.0%	0.0%	22.4%
Relación Combinada	31.7%	-382.3%	34.6%	23.9%	0.9%	0.0%	23.7%	78.9%
Relación Resultado Técnico	68.3%	482.3%	65.4%	76.1%	99.1%	0.0%	76.3%	21.1%
Relación Resultado Técnico Financiero	73.2%	482.3%	70.2%	76.1%	99.1%	0.0%	76.3%	45.8%
Relación Resultado del Ramo	69.9%	482.3%	66.9%	76.1%	99.1%	0.0%	76.3%	29.0%

EMPRESAS DE SEGUROS

ESTADO DE RESULTADOS TÉCNICO DEL RAMO DE CONSOLIDADO DAÑOS

DEL 01 DE ENERO AL 30 DE SEPTIEMBRE DE 2014

(En miles de Quetzales)

DESCRIPCIÓN	SEGURO DIRECTO (1)	REASEGURO TOMADO (2)	SUB - TOTAL (3)=(1) + (2)	REASEGURO PROPORCIONAL (4)	REASEGURO NO PROPORCIONAL (5)	CATASTRÓFICO (6)	SUB - TOTAL (7)=(4)+(5)+(6)	REASEGURO RETENIDO (8)=(3)-(7)
Primas Netas Emitidas	2,168,470	54,091	2,222,561	975,060	45,370	55,132	1,075,562	1,146,999
Variaciones en Reservas Técnicas y Matemáticas	-73,269	-397	-73,666	0	0	0	0	-73,666
Primas Netas Devengadas	2,095,200	53,694	2,148,895	975,060	45,370	55,132	1,075,562	1,073,333
Gastos de Operación	604,171	5,170	609,341	103,556	0	0	103,556	505,785
(+) Gastos de Adquisición	320,650	2,700	323,350	0	0	0	0	323,350
(+) Gastos de Administración	283,520	2,470	285,991	0	0	0	0	285,991
(-) Comisiones por Participación de Reaseguradores	0	0	0	103,556	0	0	103,556	103,556
Siniestralidad Neta	845,934	27,946	873,880	249,302	25,359	0	274,662	599,218
(+) Por Obligaciones Contractuales	927,568	27,946	955,514	250,457	25,359	0	275,817	679,697
(-) Salvamentos y Recuperaciones	81,634	0	81,634	1,155	0	0	1,155	80,479
Derechos Emisión (Neto)	104,097	0	104,097	0	0	0	0	104,097
Resultado Técnico	749,193	20,578	769,771	622,202	20,011	55,132	697,344	72,427
Resultado en Inversiones	81,066	0	81,066	0	0	0	0	81,066
Cargos por Fraccionamientos	40,752	0	40,752	0	0	0	0	40,752
Resultado Técnico y Financiero	871,011	20,578	891,589	622,202	20,011	55,132	697,344	194,245
Otros Productos y Gastos	11,101	0	11,101	0	0	0	0	11,101
Resultado en Operación de Seguros	882,112	20,578	902,691	622,202	20,011	55,132	697,344	205,346
De Ejercicios Anteriores	3,553	0	3,553	0	0	0	0	3,553
Resultado del Período	885,665	20,578	906,244	622,202	20,011	55,132	697,344	208,899
Impuesto Sobre la Renta	8,532	0	8,532	0	0	0	0	8,532
Resultado después de Impuestos	877,133	20,578	897,712	622,202	20,011	55,132	697,344	200,367
ÍNDICES TÉCNICOS Y FINANCIEROS (Primas Netas Devengadas)								
Relación Gastos de Operación	28.8%	9.6%	28.4%	10.6%	0.0%	0.0%	9.6%	47.1%
Relación Siniestralidad	40.4%	52.0%	40.7%	25.6%	55.9%	0.0%	25.5%	55.8%
Relación Derechos de Emisión	5.0%	0.0%	4.8%	0.0%	0.0%	0.0%	0.0%	9.7%
Relación Combinada	64.2%	61.7%	64.2%	36.2%	55.9%	0.0%	35.2%	93.3%
Relación Resultado Técnico	35.8%	38.3%	35.8%	63.8%	44.1%	100.0%	64.8%	6.7%
Relación Resultado Técnico Financiero	41.6%	38.3%	41.5%	63.8%	44.1%	100.0%	64.8%	18.1%
Relación Resultado del Ramo	41.9%	38.3%	41.8%	63.8%	44.1%	100.0%	64.8%	18.7%

EMPRESAS DE SEGUROS

ESTADO DE RESULTADOS TÉCNICO DEL RAMO DE FIDELIDAD

DEL 01 DE ENERO AL 30 DE SEPTIEMBRE DE 2014

(En miles de Quetzales)

DESCRIPCIÓN	SEGURO DIRECTO (1)	REASEGURO TOMADO (2)	SUB - TOTAL (3)=(1) + (2)	REASEGURO PROPORCIONAL (4)	REASEGURO NO PROPORCIONAL (5)	CATASTRÓFICO (6)	SUB - TOTAL (7)=(4)+(5)+(6)	REASEGURO RETENIDO (8)=(3)-(7)
Primas Netas Emitidas	16,072	0	16,072	402	8	0	411	15,661
Variaciones en Reservas Técnicas y Matemáticas	-129	0	-129	0	0	0	0	-129
Primas Netas Devengadas	15,943	0	15,943	402	8	0	411	15,532
Gastos de Operación	4,222	0	4,222	13	0	0	13	4,209
(+) Gastos de Adquisición	288	0	288	0	0	0	0	288
(+) Gastos de Administración	3,934	0	3,934	0	0	0	0	3,934
(-) Comisiones por Participación de Reaseguradores	0	0	0	13	0	0	13	13
Siniestralidad Neta	-338	0	-338	152	3	0	155	-494
(+) Por Obligaciones Contractuales	675	0	675	187	3	0	190	485
(-) Salvamentos y Recuperaciones	121	0	121	35	0	0	35	86
(+) Variación en estimación de reclamaciones	-893	0	-893	0	0	0	0	-893
Derechos Emisión (Neto)	175	0	175	0	0	0	0	175
Resultado Técnico	12,235	0	12,235	238	5	0	243	11,992
Resultado en Inversiones	680	0	680	0	0	0	0	680
Cargos por Fraccionamientos	0	0	0	0	0	0	0	0
Resultado Técnico y Financiero	12,915	0	12,915	238	5	0	243	12,672
Otros Productos y Gastos	-4	0	-4	0	0	0	0	-4
Resultado en Operación de Seguros	12,911	0	12,911	238	5	0	243	12,668
De Ejercicios Anteriores	15	0	15	0	0	0	0	15
Resultado del Período	12,926	0	12,926	238	5	0	243	12,683
Impuesto Sobre la Renta	56	0	56	0	0	0	0	56
Resultado después de Impuestos	12,870	0	12,870	238	5	0	243	12,628
ÍNDICES TÉCNICOS Y FINANCIEROS (Primas Netas Devengadas)								
Relación Gastos de Operación	26.5%	0.0%	26.5%	3.2%	0.0%	0.0%	3.1%	27.1%
Relación Siniestralidad	-2.1%	0.0%	-2.1%	37.8%	40.3%	0.0%	37.8%	-3.2%
Relación Derechos de Emisión	1.1%	0.0%	1.1%	0.0%	0.0%	0.0%	0.0%	1.1%
Relación Combinada	23.3%	0.0%	23.3%	40.9%	40.3%	0.0%	40.9%	22.8%
Relación Resultado Técnico	76.7%	0.0%	76.7%	59.1%	59.7%	0.0%	59.1%	77.2%
Relación Resultado Técnico Financiero	81.0%	0.0%	81.0%	59.1%	59.7%	0.0%	59.1%	81.6%
Relación Resultado del Ramo	80.7%	0.0%	80.7%	59.1%	59.7%	0.0%	59.1%	81.3%

EMPRESAS DE SEGUROS

ESTADO DE RESULTADOS TÉCNICO DEL RAMO DE JUDICIALES

DEL 01 DE ENERO AL 30 DE SEPTIEMBRE DE 2014

(En miles de Quetzales)

DESCRIPCIÓN	SEGURO DIRECTO (1)	REASEGURO TOMADO (2)	SUB - TOTAL (3)=(1) + (2)	REASEGURO PROPORCIONAL (4)	REASEGURO NO PROPORCIONAL (5)	CATASTRÓFICO (6)	SUB - TOTAL (7)=(4)+(5)+(6)	REASEGURO RETENIDO (8)=(3)-(7)
Primas Netas Emitidas	4,338	0	4,338	2,370	8	0	2,379	1,960
Variaciones en Reservas Técnicas y Matemáticas	-271	0	-271	0	0	0	0	-271
Primas Netas Devengadas	4,067	0	4,067	2,370	8	0	2,379	1,689
Gastos de Operación	2,384	0	2,384	84	0	0	84	2,301
(+) Gastos de Adquisición	816	0	816	0	0	0	0	816
(+) Gastos de Administración	1,568	0	1,568	0	0	0	0	1,568
(-) Comisiones por Participación de Reaseguradores	0	0	0	84	0	0	84	84
Siniestralidad Neta	0	0	0	0	0	0	0	0
(+) Por Obligaciones Contractuales	0	0	0	0	0	0	0	0
(-) Salvamentos y Recuperaciones	0	0	0	0	0	0	0	0
(+) Variación en estimación de reclamaciones	0	0	0	0	0	0	0	0
Derechos Emisión (Neto)	347	0	347	0	0	0	0	347
Resultado Técnico	2,030	0	2,030	2,286	8	0	2,295	-265
Resultado en Inversiones	853	0	853	0	0	0	0	853
Cargos por Fraccionamientos	0	0	0	0	0	0	0	0
Resultado Técnico y Financiero	2,883	0	2,883	2,286	8	0	2,295	588
Otros Productos y Gastos	145	0	145	0	0	0	0	145
Resultado en Operación de Seguros	3,028	0	3,028	2,286	8	0	2,295	733
De Ejercicios Anteriores	37	0	37	0	0	0	0	37
Resultado del Periodo	3,065	0	3,065	2,286	8	0	2,295	770
Impuesto Sobre la Renta	192	0	192	0	0	0	0	192
Resultado después de Impuestos	2,873	0	2,873	2,286	8	0	2,295	578
ÍNDICES TÉCNICOS Y FINANCIEROS (Primas Netas Devengadas)								
Relación Gastos de Operación	58.6%	0.0%	58.6%	3.5%	0.0%	0.0%	3.5%	136.3%
Relación Siniestralidad	0.0%	0.0%	0.0%	0.0%	0.0%	0.0%	0.0%	0.0%
Relación Derechos de Emisión	8.5%	0.0%	8.5%	0.0%	0.0%	0.0%	0.0%	20.6%
Relación Combinada	50.1%	0.0%	50.1%	3.5%	0.0%	0.0%	3.5%	115.7%
Relación Resultado Técnico	49.9%	0.0%	49.9%	96.5%	100.0%	0.0%	96.5%	-15.7%
Relación Resultado Técnico Financiero	70.9%	0.0%	70.9%	96.5%	100.0%	0.0%	96.5%	34.8%
Relación Resultado del Ramo	70.6%	0.0%	70.6%	96.5%	100.0%	0.0%	96.5%	34.3%

EMPRESAS DE SEGUROS

ESTADO DE RESULTADOS TÉCNICO DEL RAMO DE ADMINISTRATIVOS ANTE GOBIERNO

DEL 01 DE ENERO AL 30 DE SEPTIEMBRE DE 2014

(En miles de Quetzales)

DESCRIPCIÓN	SEGURO DIRECTO (1)	REASEGURO TOMADO (2)	SUB - TOTAL (3)=(1) + (2)	REASEGURO PROPORCIONAL (4)	REASEGURO NO PROPORCIONAL (5)	CATASTRÓFICO (6)	SUB - TOTAL (7)=(4)+(5)+(6)	REASEGURO RETENIDO (8)=(3)-(7)
Primas Netas Emitidas	110,469	1,397	111,866	42,455	382	0	42,837	69,029
Variaciones en Reservas Técnicas y Matemáticas	-1,163	0	-1,163	0	0	0	0	-1,163
Primas Netas Devengadas	109,306	1,397	110,703	42,455	382	0	42,837	67,866
Gastos de Operación	45,420	83	45,503	5,826	0	0	5,826	39,677
(+) Gastos de Adquisición	17,132	83	17,214	0	0	0	0	17,214
(+) Gastos de Administración	28,288	0	28,288	0	0	0	0	28,288
(-) Comisiones por Participación de Reaseguradores	0	0	0	5,826	0	0	5,826	5,826
Siniestralidad Neta	6,371	0	6,371	4,886	11	0	4,897	483
(+) Por Obligaciones Contractuales	6,550	0	6,550	5,046	11	0	5,057	1,493
(-) Salvamentos y Recuperaciones	675	0	675	161	0	0	161	514
(+) Variación en estimación de reclamaciones	496	0	496	0	0	0	0	-496
Derechos Emisión (Neto)	9,337	0	9,337	0	0	0	0	9,337
Resultado Técnico	67,843	1,315	69,158	31,744	371	0	32,115	37,043
Resultado en Inversiones	22,224	0	22,224	0	0	0	0	22,224
Cargos por Fraccionamientos	1	0	1	0	0	0	0	1
Resultado Técnico y Financiero	90,067	1,315	91,382	31,744	371	0	32,115	59,267
Otros Productos y Gastos	1,658	0	1,658	0	0	0	0	1,658
Resultado en Operación de Seguros	91,726	1,315	93,041	31,744	371	0	32,115	60,926
De Ejercicios Anteriores	-511	0	-511	0	0	0	0	-511
Resultado del Periodo	91,215	1,315	92,530	31,744	371	0	32,115	60,415
Impuesto Sobre la Renta	4,226	0	4,226	0	0	0	0	4,226
Resultado después de Impuestos	86,989	1,315	88,304	31,744	371	0	32,115	56,190
ÍNDICES TÉCNICOS Y FINANCIEROS (Primas Netas Devengadas)								
Relación Gastos de Operación	41.6%	5.9%	41.1%	13.7%	0.0%	0.0%	13.6%	58.5%
Relación Siniestralidad	5.8%	0.0%	5.8%	11.5%	2.9%	0.0%	11.4%	0.7%
Relación Derechos de Emisión	8.5%	0.0%	8.4%	0.0%	0.0%	0.0%	0.0%	13.8%
Relación Combinada	38.8%	5.9%	38.4%	25.2%	2.9%	0.0%	25.0%	45.4%
Relación Resultado Técnico	62.1%	94.1%	62.5%	74.8%	97.1%	0.0%	75.0%	54.6%
Relación Resultado Técnico Financiero	82.4%	94.1%	82.5%	74.8%	97.1%	0.0%	75.0%	87.3%
Relación Resultado del Ramo	79.6%	94.1%	79.8%	74.8%	97.1%	0.0%	75.0%	82.8%

EMPRESAS DE SEGUROS

ESTADO DE RESULTADOS TÉCNICO DEL RAMO DE ADMINISTRATIVOS ANTE PARTICULARES

DEL 01 DE ENERO AL 30 DE SEPTIEMBRE DE 2014

(En miles de Quetzales)

DESCRIPCIÓN	SEGURO DIRECTO (1)	REASEGURO TOMADO (2)	SUB - TOTAL (3)=(1) + (2)	REASEGURO PROPORCIONAL (4)	REASEGURO NO PROPORCIONAL (5)	CATASTRÓFICO (6)	SUB - TOTAL (7)=(4)+(5)+(6)	REASEGURO RETENIDO (8)=(3)-(7)
Primas Netas Emitidas	37,881	1,016	38,897	18,371	52	0	18,423	20,474
Variaciones en Reservas Técnicas y Matemáticas	135	0	135	0	0	0	0	135
Primas Netas Devengadas	38,015	1,016	39,031	18,371	52	0	18,423	20,609
Gastos de Operación	12,489	101	12,590	2,072	0	0	2,072	10,519
(+) Gastos de Adquisición	4,032	101	4,133	0	0	0	0	4,133
(+) Gastos de Administración	8,457	0	8,457	0	0	0	0	8,457
(-) Comisiones por Participación de Reaseguradores	0	0	0	2,072	0	0	2,072	2,072
Siniestralidad Neta	5,060	1,000	6,060	1,019	0	0	1,019	5,041
(+) Por Obligaciones Contractuales	7,855	1,000	8,855	1,074	0	0	1,074	7,782
(-) Salvamentos y Recuperaciones	1,418	0	1,418	55	0	0	55	1,363
(+) Variación en estimación de reclamaciones	-1,377	0	-1,377	0	0	0	0	-1,377
Derechos Emisión (Neto)	3,307	0	3,307	0	0	0	0	3,307
Resultado Técnico	23,773	-85	23,688	15,281	52	0	15,333	8,356
Resultado en Inversiones	5,161	0	5,161	0	0	0	0	5,161
Cargos por Fraccionamientos	0	0	0	0	0	0	0	0
Resultado Técnico y Financiero	28,934	-85	28,849	15,281	52	0	15,333	13,516
Otros Productos y Gastos	264	0	264	0	0	0	0	264
Resultado en Operación de Seguros	29,198	-85	29,113	15,281	52	0	15,333	13,780
De Ejercicios Anteriores	205	0	205	0	0	0	0	205
Resultado del Periodo	29,403	-85	29,318	15,281	52	0	15,333	13,985
Impuesto Sobre la Renta	830	0	830	0	0	0	0	830
Resultado después de Impuestos	28,573	-85	28,488	15,281	52	0	15,333	13,155
ÍNDICES TÉCNICOS Y FINANCIEROS (Primas Netas Devengadas)								
Relación Gastos de Operación	32.9%	10.0%	32.3%	11.3%	0.0%	0.0%	11.2%	51.0%
Relación Siniestralidad	13.3%	98.4%	15.5%	5.5%	0.0%	0.0%	5.5%	24.5%
Relación Derechos de Emisión	8.7%	0.0%	8.5%	0.0%	0.0%	0.0%	0.0%	16.0%
Relación Combinada	37.5%	108.4%	39.3%	16.8%	0.0%	0.0%	16.8%	59.5%
Relación Resultado Técnico	62.5%	-8.4%	60.7%	83.2%	100.0%	0.0%	83.2%	40.5%
Relación Resultado Técnico Financiero	76.1%	-8.4%	73.9%	83.2%	100.0%	0.0%	83.2%	65.6%
Relación Resultado del Ramo	75.2%	-8.4%	73.0%	83.2%	100.0%	0.0%	83.2%	63.8%

EMPRESAS DE SEGUROS

ESTADO DE RESULTADOS TÉCNICO DEL RAMO DE CRÉDITO PARA LA VIVIENDA

DEL 01 DE ENERO AL 30 DE SEPTIEMBRE DE 2014

(En miles de Quetzales)

DESCRIPCIÓN	SEGURO DIRECTO (1)	REASEGURO TOMADO (2)	SUB - TOTAL (3)=(1) + (2)	REASEGURO PROPORCIONAL (4)	REASEGURO NO PROPORCIONAL (5)	CATASTRÓFICO (6)	SUB - TOTAL (7)=(4)+(5)+(6)	REASEGURO RETENIDO (8)=(3)-(7)
Primas Netas Emitidas	3,506	0	3,506	1,798	0	0	1,798	1,708
Variaciones en Reservas Técnicas y Matemáticas	320	0	320	0	0	0	0	320
Primas Netas Devengadas	3,826	0	3,826	1,798	0	0	1,798	2,028
Gastos de Operación	2,305	0	2,305	364	0	0	364	1,941
(+) Gastos de Adquisición	154	0	154	0	0	0	0	154
(+) Gastos de Administración	2,151	0	2,151	0	0	0	0	2,151
(-) Comisiones por Participación de Reaseguradores	0	0	0	364	0	0	364	364
Siniestralidad Neta	-252	0	-252	1,032	0	0	1,032	-1,284
(+) Por Obligaciones Contractuales	4,734	0	4,734	3,407	0	0	3,407	1,327
(-) Salvamentos y Recuperaciones	4,986	0	4,986	2,375	0	0	2,375	2,611
(+) Variación en estimación de reclamaciones	0	0	0	0	0	0	0	0
Derechos Emisión (Neto)	61	0	61	0	0	0	0	61
Resultado Técnico	1,834	0	1,834	402	0	0	402	1,432
Resultado en Inversiones	596	0	596	0	0	0	0	596
Cargos por Fraccionamientos	0	0	0	0	0	0	0	0
Resultado Técnico y Financiero	2,430	0	2,430	402	0	0	402	2,028
Otros Productos y Gastos	170	0	170	0	0	0	0	170
Resultado en Operación de Seguros	2,601	0	2,601	402	0	0	402	2,199
De Ejercicios Anteriores	-1	0	-1	0	0	0	0	-1
Resultado del Periodo	2,600	0	2,600	402	0	0	402	2,198
Impuesto Sobre la Renta	79	0	79	0	0	0	0	79
Resultado después de Impuestos	2,521	0	2,521	402	0	0	402	2,119
ÍNDICES TÉCNICOS Y FINANCIEROS (Primas Netas Devengadas)								
Relación Gastos de Operación	60.2%	0.0%	60.2%	20.2%	0.0%	0.0%	20.2%	95.7%
Relación Siniestralidad	-6.6%	0.0%	-6.6%	57.4%	0.0%	0.0%	57.4%	-63.3%
Relación Derechos de Emisión	1.6%	0.0%	1.6%	0.0%	0.0%	0.0%	0.0%	3.0%
Relación Combinada	52.1%	0.0%	52.1%	77.6%	0.0%	0.0%	77.6%	29.4%
Relación Resultado Técnico	47.9%	0.0%	47.9%	22.4%	0.0%	0.0%	22.4%	70.6%
Relación Resultado Técnico Financiero	63.5%	0.0%	63.5%	22.4%	0.0%	0.0%	22.4%	100.0%
Relación Resultado del Ramo	65.9%	0.0%	65.9%	22.4%	0.0%	0.0%	22.4%	104.5%

EMPRESAS DE SEGUROS

ESTADO DE RESULTADOS TÉCNICO DEL RAMO DE DIVERSOS CAUCIÓN

DEL 01 DE ENERO AL 30 DE SEPTIEMBRE DE 2014

(En miles de Quetzales)

DESCRIPCIÓN	SEGURO DIRECTO (1)	REASEGURO TOMADO (2)	SUB - TOTAL (3)=(1) + (2)	REASEGURO PROPORCIONAL (4)	REASEGURO NO PROPORCIONAL (5)	CATASTRÓFICO (6)	SUB - TOTAL (7)=(4)+(5)+(6)	REASEGURO RETENIDO (8)=(3)-(7)
Primas Netas Emitidas	272	0	272	3	0	0	3	270
Variaciones en Reservas Técnicas y Matemáticas	-0	5	5	0	0	0	0	5
Primas Netas Devengadas	272	5	277	3	0	0	3	275
Gastos de Operación	173	0	173	1	0	0	1	171
(+) Gastos de Adquisición	173	0	173	0	0	0	0	173
(+) Gastos de Administración	0	0	0	0	0	0	0	0
(-) Comisiones por Participación de Reaseguradores	0	0	0	1	0	0	1	1
Siniestralidad Neta	-481	0	-481	0	0	0	0	-481
(+) Por Obligaciones Contractuales	0	0	0	0	0	0	0	0
(-) Salvamentos y Recuperaciones	0	0	0	0	0	0	0	0
(+) Variación en estimación de reclamaciones	-481	0	-481	0	0	0	0	-481
Derechos Emisión (Neto)	23	0	23	0	0	0	0	23
Resultado Técnico	604	5	609	2	0	0	2	608
Resultado en Inversiones	0	0	0	0	0	0	0	0
Cargos por Fraccionamientos	0	0	0	0	0	0	0	0
Resultado Técnico y Financiero	604	5	609	2	0	0	2	608
Otros Productos y Gastos	0	0	0	0	0	0	0	0
Resultado en Operación de Seguros	604	5	609	2	0	0	2	608
De Ejercicios Anteriores	591	0	591	0	0	0	0	591
Resultado del Periodo	1,194	5	1,200	2	0	0	2	1,198
Impuesto Sobre la Renta	21	0	21	0	0	0	0	21
Resultado después de Impuestos	1,173	5	1,178	2	0	0	2	1,177
ÍNDICES TÉCNICOS Y FINANCIEROS (Primas Netas Devengadas)								
Relación Gastos de Operación	63.4%	0.0%	62.2%	45.0%	0.0%	0.0%	45.0%	62.4%
Relación Siniestralidad	-176.9%	0.0%	-173.6%	0.0%	0.0%	0.0%	0.0%	-175.4%
Relación Derechos de Emisión	8.4%	0.0%	8.3%	0.0%	0.0%	0.0%	0.0%	8.3%
Relación Combinada	-121.9%	0.0%	-119.6%	45.0%	0.0%	0.0%	45.0%	-121.3%
Relación Resultado Técnico	221.9%	100.0%	219.6%	55.0%	0.0%	0.0%	55.0%	221.3%
Relación Resultado Técnico Financiero	221.9%	100.0%	219.6%	55.0%	0.0%	0.0%	55.0%	221.3%
Relación Resultado del Ramo	431.2%	100.0%	424.9%	55.0%	0.0%	0.0%	55.0%	428.7%

EMPRESAS DE SEGUROS

ESTADO DE RESULTADOS TÉCNICO DEL RAMO DE CONSOLIDADO CAUCIÓN

DEL 01 DE ENERO AL 30 DE SEPTIEMBRE DE 2014

(En miles de Quetzales)

DESCRIPCIÓN	SEGURO DIRECTO (1)	REASEGURO TOMADO (2)	SUB - TOTAL (3)=(1) + (2)	REASEGURO PROPORCIONAL (4)	REASEGURO NO PROPORCIONAL (5)	CATASTRÓFICO (6)	SUB - TOTAL (7)=(4)+(5)+(6)	REASEGURO RETENIDO (8)=(3)-(7)
Primas Netas Emitidas	172,538	2,414	174,952	65,399	451	0	65,850	109,102
Variaciones en Reservas Técnicas y Matemáticas	-1,109	5	-1,103	0	0	0	0	-1,103
Primas Netas Devengadas	171,429	2,419	173,848	65,399	451	0	65,850	107,998
Gastos de Operación	66,992	184	67,176	8,358	0	0	8,358	58,818
(+) Gastos de Adquisición	22,594	184	22,778	0	0	0	0	22,778
(+) Gastos de Administración	44,398	0	44,398	0	0	0	0	44,398
(-) Comisiones por Participación de Reaseguradores	0	0	0	8,358	0	0	8,358	8,358
Siniestralidad Neta	9,369	1,000	10,369	7,089	14	0	7,103	3,265
(+) Por Obligaciones Contractuales	19,815	1,000	20,815	9,714	14	0	9,729	11,087
(-) Salvamentos y Recuperaciones	7,199	0	7,199	2,626	0	0	2,626	4,574
(+) Variación en estimación de reclamaciones	-3,248	0	-3,248	0	0	0	0	-3,248
Derechos Emisión (Neto)	13,251	0	13,251	0	0	0	0	13,251
Resultado Técnico	108,319	1,235	109,554	49,952	437	0	50,389	59,165
Resultado en Inversiones	29,514	0	29,514	0	0	0	0	29,514
Cargos por Fraccionamientos	1	0	1	0	0	0	0	1
Resultado Técnico y Financiero	137,833	1,235	139,068	49,952	437	0	50,389	88,680
Otros Productos y Gastos	2,234	0	2,234	0	0	0	0	2,234
Resultado en Operación de Seguros	140,067	1,235	141,302	49,952	437	0	50,389	90,913
De Ejercicios Anteriores	336	0	336	0	0	0	0	336
Resultado del Periodo	140,404	1,235	141,638	49,952	437	0	50,389	91,250
Impuesto Sobre la Renta	5,403	0	5,403	0	0	0	0	5,403
Resultado después de Impuestos	135,000	1,235	136,235	49,952	437	0	50,389	85,847
ÍNDICES TÉCNICOS Y FINANCIEROS (Primas Netas Devengadas)								
Relación Gastos de Operación	39.1%	7.6%	38.6%	12.8%	0.0%	0.0%	12.7%	54.5%
Relación Siniestralidad	5.5%	41.3%	6.0%	10.8%	3.2%	0.0%	10.8%	3.0%
Relación Derechos de Emisión	7.7%	0.0%	7.6%	0.0%	0.0%	0.0%	0.0%	12.3%
Relación Combinada	36.8%	48.9%	37.0%	23.6%	3.2%	0.0%	23.5%	45.2%
Relación Resultado Técnico	63.2%	51.1%	63.0%	76.4%	96.8%	0.0%	76.5%	54.8%
Relación Resultado Técnico Financiero	80.4%	51.1%	80.0%	76.4%	96.8%	0.0%	76.5%	82.1%
Relación Resultado del Ramo	78.7%	51.1%	78.4%	76.4%	96.8%	0.0%	76.5%	79.5%

EMPRESAS DE SEGUROS

ESTADO DE RESULTADOS TÉCNICO DEL RAMO DE CONSOLIDADO

DEL 01 DE ENERO AL 30 DE SEPTIEMBRE DE 2014

(En miles de Quetzales)

DESCRIPCIÓN	SEGURO DIRECTO (1)	REASEGURO TOMADO (2)	SUB - TOTAL (3)=(1) + (2)	REASEGURO PROPORCIONAL (4)	REASEGURO NO PROPORCIONAL (5)	CATASTRÓFICO (6)	SUB - TOTAL (7)=(4)+(5)+(6)	REASEGURO RETENIDO (8)=(3)-(7)
Primas Netas Emitidas	4,315,875	109,536	4,425,410	1,463,713	64,039	55,259	1,583,011	2,842,399
Variaciones en Reservas Técnicas y Matemáticas	-235,229	-391	-235,620	0	0	0	0	-235,620
Primas Netas Devengadas	4,080,646	109,144	4,189,790	1,463,713	64,039	55,259	1,583,011	2,606,779
Resultado de Inversiones por acumulación de reservas	87,971	0	87,971	0	0	0	0	87,971
Gastos de Operación	1,201,993	5,354	1,207,347	202,772	0	0	202,772	1,004,575
(+) Gastos de Adquisición	617,603	2,884	620,487	0	0	0	0	620,487
(+) Gastos de Administración	584,389	2,470	586,860	0	0	0	0	586,860
(-) Comisiones por Participación de Reaseguradores	0	0	0	202,772	0	0	202,772	202,772
Siniestralidad Neta	1,941,010	64,574	2,005,584	438,852	32,253	0	471,105	1,534,479
(+) Por Obligaciones Contractuales	2,033,226	64,574	2,097,800	442,633	32,253	0	474,886	1,622,914
(-) Salvamentos y Recuperaciones	88,968	0	88,968	3,781	0	0	3,781	85,188
(+) Variación en estimación de reclamaciones	-3,248	0	-3,248	0	0	0	0	-3,248
Derechos Emisión (Neto)	157,912	0	157,912	0	0	0	0	157,912
Resultado Técnico	1,183,527	39,217	1,222,743	822,089	31,787	55,259	909,134	313,609
Resultado en Inversiones	187,519	0	187,519	0	0	0	0	187,519
Cargos por Fraccionamientos	41,714	0	41,714	0	0	0	0	41,714
Resultado Técnico y Financiero	1,412,760	39,217	1,451,976	822,089	31,787	55,259	909,134	542,842
Otros Productos y Gastos	19,227	0	19,227	0	0	0	0	19,227
Resultado en Operación de Seguros	1,431,986	39,217	1,471,203	822,089	31,787	55,259	909,134	562,069
De Ejercicios Anteriores	5,439	0	5,439	0	0	0	0	5,439
Resultado del Período	1,437,425	39,217	1,476,642	822,089	31,787	55,259	909,134	567,507
Impuesto Sobre la Renta	39,979	0	39,979	0	0	0	0	39,979
Resultado después de Impuestos	1,397,447	39,217	1,436,663	822,089	31,787	55,259	909,134	527,529
ÍNDICES TÉCNICOS Y FINANCIEROS (Primas Netas Devengadas)								
Relación Resultado en Inversión por Acumulación de Reservas	2.2%	0.0%	2.1%	0.0%	0.0%	0.0%	0.0%	3.4%
Relación Gastos de Operación	29.5%	4.9%	28.8%	13.9%	0.0%	0.0%	12.8%	38.5%
Relación Siniestralidad	47.6%	59.2%	47.9%	30.0%	50.4%	0.0%	29.8%	58.9%
Relación Derechos de Emisión	3.9%	0.0%	3.8%	0.0%	0.0%	0.0%	0.0%	6.1%
Relación Combinada	71.0%	64.1%	70.8%	43.8%	50.4%	0.0%	42.6%	88.0%
Relación Resultado Técnico	29.0%	35.9%	29.2%	56.2%	49.6%	100.0%	57.4%	12.0%
Relación Resultado Técnico Financiero	34.6%	35.9%	34.7%	56.2%	49.6%	100.0%	57.4%	20.8%
Relación Resultado del Ramo	34.2%	35.9%	34.3%	56.2%	49.6%	100.0%	57.4%	20.2%

EMPRESAS DE SEGUROS

PRIMAS NETAS DE RETENCIÓN DEL 1 DE ENERO AL 30 DE SEPTIEMBRE DE 2014

(En Miles de Quetzales)

RAMO	Primas Directas	Devoluciones	Cancelaciones	Primas Directas Netas	Primas de Reaseguro Tomado Local	Primas de Reaseguro Tomado del Exterior	Devoluciones por Reaseguro Tomado	Cancelaciones por Reaseguro Tomado	Primas Netas Totales	Primas de Reaseguro Cedido Contratos Proporcionales	Primas de Reaseguro Cedido Contratos No Proporcionales	Valor Retención Primas Netas	Porcentaje de Retención Primas Netas
	1	2	3	4=(1-(2+3))	5	6	7	8	9=(4+5+6-(7+8))	10	11	12=(9-10-11)	13=(12/9)*100
TOTAL RAMO	4,933,060	93,740	523,446	4,315,875	55,396	59,629	1,706	3,784	4,425,410	1,463,713	119,299	2,842,399	64.23 %
SEGURO DE VIDA	984,680	6,079	53,166	925,435	6,103	7,164	1	0	938,701	225,420	1,879	711,401	75.79 %
Planes Populares	2	0	0	2	0	0	0	0	2	0	0	2	100.00 %
Planes Individuales	147,371	188	2,821	144,363	0	0	0	0	144,363	34,675	402	109,285	75.70 %
Planes Colectivos	831,820	5,891	50,346	775,583	6,103	7,164	1	0	788,848	190,745	1,477	596,627	75.63 %
Rentas y Pensiones	5,488	0	0	5,488	0	0	0	0	5,488	0	0	5,488	100.00 %
ACCIDENTES Y ENFERMEDADES	1,172,896	13,891	109,572	1,049,432	8,442	31,323	0	0	1,089,197	197,833	16,467	874,897	80.33 %
Salud y Hospitalización	1,042,015	10,506	90,423	941,086	8,442	31,282	0	0	980,810	164,172	15,724	800,915	81.66 %
Accidentes Personales	129,731	3,051	19,148	107,532	0	40	0	0	107,572	33,538	719	73,315	68.15 %
Accidentes en Viajes	1,149	335	0	814	0	0	0	0	814	123	24	667	81.95 %
SEGUROS DE DAÑOS	2,570,424	42,563	359,391	2,168,470	38,421	21,142	1,704	3,768	2,222,561	975,060	100,502	1,146,999	51.61 %
Incendio y Líneas Aliadas	348,931	4,130	38,575	306,227	6,912	4,489	681	514	316,433	238,637	33,094	44,701	14.13 %
Terremoto	381,865	4,298	33,816	343,752	7,335	6,301	1,022	641	355,724	282,893	34,270	38,561	10.84 %
Vehículos Automotores	1,086,084	23,315	211,850	850,920	7,827	5,501	1	492	863,755	59,593	14,973	789,190	91.37 %
Transportes	173,785	4,394	23,669	145,722	11,420	979	0	1,308	156,813	60,722	5,117	90,974	58.01 %
Robo y Hurto	167,860	1,306	3,991	162,563	238	59	0	0	162,860	81,189	1,279	80,392	49.36 %
Servicio y Conservación de Activos Fijos	2,271	163	178	1,930	1	0	0	279	1,652	1,171	0	481	29.11 %
Cascos Marítimos	3,694	1	616	3,077	0	0	0	0	3,077	1,528	45	1,504	48.87 %
Rotura de Cristales	280	(3)	32	252	0	0	0	0	252	4	2	246	97.66 %
Aviación	38,428	1,437	3,463	33,528	82	0	0	0	33,610	28,271	136	5,203	15.48 %
Responsabilidad Civil	89,826	1,546	10,258	78,022	881	3,969	0	264	82,608	51,901	333	30,374	36.77 %
Seguro Obligatorio Ley de Tránsito	29,345	82	2,953	26,311	2,639	0	0	0	28,950	7,208	1,588	20,154	69.62 %
Riesgos Técnicos	163,877	1,037	21,970	140,871	440	621	0	23	141,909	105,539	9,157	27,213	19.18 %
Agrícola	13,667	18	3,787	9,863	191	0	0	121	9,933	6,838	0	3,095	31.16 %
Diversos	70,508	840	4,234	65,434	453	(777)	0	125	64,985	49,566	508	14,912	22.95 %
SEGUROS DE CAUCIÓN	205,061	31,206	1,316	172,538	2,430	0	0	16	174,952	65,399	451	109,102	62.36 %
Fidelidad	16,374	266	37	16,072	0	0	0	0	16,072	402	8	15,661	97.44 %
Judiciales	4,777	417	21	4,338	0	0	0	0	4,338	2,370	8	1,960	45.17 %
Administrativos ante Gobierno	124,742	13,154	1,119	110,469	1,413	0	0	16	111,866	42,455	382	69,029	61.71 %
Administrativos ante Particulares	55,266	17,245	140	37,881	1,016	0	0	0	38,897	18,371	52	20,474	52.64 %
Crédito para la Vivienda	3,581	75	0	3,506	0	0	0	0	3,506	1,798	0	1,708	48.72 %
Diversos	321	49	0	272	0	0	0	0	272	3	0	270	98.96 %

SINIESTRALIDAD
DEL 1 DE ENERO AL 30 DE SEPTIEMBRE DE 2014

(En Miles de Quetzales)

RAMO	SINIESTROS		GTOS. AJUSTES		Variación en Reservas En Reclam. Neto	Total Siniestralidad Bruta	SINIES. RECUP.		GTOS. RECUP.		SALVAMENTO Y RECUPERACIONES			
	Seguro Directo	Reaseguro Tomado	Seguro Directo	Reaseguro Tomado			Contratos Proporc.	Contratos No Proporc.	Contratos Proporc.	Contratos No Proporc.	Seguro Directo	Reaseguro Tomado	Particip. Reaseg.	Total Siniestralidad
1	2	3	4	5	6=(1+2+3+4+5)	7	8	9	10	11	12	13	14=(6-7-8-9-10-11-12+13)	
TOTAL	1,865,260	62,680	167,967	1,894	(3,248)	2,094,552	428,876	32,133	13,757	120	88,969	0	3,781	1,534,479
SEGURO DE VIDA	355,056	3,406	2,994	547	0	362,003	80,194	15	2	0	0	0	0	281,791
Planes Populares	0	0	0	0	0	0	0	0	0	0	0	0	0	0
Planes Individuales	95,700	0	78	0	0	95,778	11,926	0	0	0	0	0	0	83,852
Planes Colectivos	259,356	3,406	2,916	547	0	266,225	68,269	15	2	0	0	0	0	197,939
Rentas y Pensiones	0	0	0	0	0	0	0	0	0	0	0	0	0	0
ACCIDENTES Y ENFERMEDADES	684,399	30,944	49,912	731	0	765,986	100,943	6,834	1,322	30	136	0	0	656,722
Salud y Hospitalización	666,052	30,900	43,925	731	0	741,608	97,923	6,834	494	30	136	0	0	636,192
Accidentes Personales	18,231	41	5,939	0	0	24,210	3,130	0	828	0	0	0	0	20,252
Accidentes en Viajes	117	3	48	0	0	168	(110)	0	0	0	0	0	0	278
SEGUROS DE DAÑOS	808,422	27,330	112,628	616	0	948,995	242,374	25,284	8,083	76	81,634	0	1,155	592,700
Incendio y Líneas Aliadas	103,735	6,981	4,412	277	0	115,405	89,135	11,093	2,035	0	2,410	0	41	10,773
Terremoto	8,821	116	272	0	0	9,210	2,064	0	162	0	2,664	0	0	4,320
Vehículos Automotores	489,481	4,718	97,834	0	0	592,033	21,797	4,777	3,146	51	73,209	0	128	489,182
Transportes	62,135	9,935	3,604	31	0	75,706	34,310	5,732	564	0	1,654	0	902	34,348
Robo y Hurto	19,639	22	520	1	0	20,182	7,633	0	69	0	3	0	0	12,476
Servicio y Conservación de Activos Fijos	379	0	84	0	0	463	473	0	0	0	0	0	0	(10)
Cascos Marítimos	238	0	17	0	0	254	90	0	0	0	0	0	0	164
Rotura de Cristales	15	0	7	0	0	22	69	0	4	0	20	0	0	(72)
Aviación	2,757	0	197	0	0	2,954	1,162	31	49	0	0	0	0	1,711
Responsabilidad Civil	14,547	1,863	1,259	116	0	17,786	4,601	361	611	0	723	0	69	11,558
Seguro Obligatorio Ley de Tránsito	9,076	1,852	1,045	0	0	11,972	4,001	933	51	25	0	0	0	6,963
Riesgos Técnicos	81,770	119	1,877	4	0	83,770	62,346	2,352	705	0	871	0	1	17,495
Agrícola	10,262	489	0	0	0	10,752	10,205	0	0	0	0	0	0	546
Diversos	5,566	1,235	1,501	187	0	8,488	4,487	5	688	0	79	0	16	3,245
SEGUROS DE CAUCIÓN	17,383	1,000	2,433	0	(3,248)	17,568	5,364	0	4,351	14	7,199	0	2,626	3,265
Fidelidad	608	0	68	0	(893)	(217)	185	0	2	3	121	0	35	(494)
Judiciales	0	0	0	0	0	0	0	0	0	0	0	0	0	0
Administrativos ante Gobierno	5,944	0	606	0	(496)	6,054	1,530	0	3,516	11	675	0	161	483
Administrativos ante Particulares	7,450	1,000	405	0	(1,377)	7,478	1,065	0	8	0	1,418	0	55	5,041
Crédito para la Vivienda	3,381	0	1,354	0	0	4,734	2,583	0	825	0	4,986	0	2,375	(1,284)
Diversos	0	0	0	0	(481)	(481)	0	0	0	0	0	0	0	(481)



9a. Avenida 22-00, Zona 1
Edificio de la Superintendencia de Bancos
Guatemala, Guatemala 01001 Centro América

PBX (502) 2429-5000 y 2204-5300
Consultas al (502) 1570
Fax (502) 2232-0002
Correo electrónico: info@sib.gob.gt

La información de la Superintendencia de Bancos
y del sistema financiero, puede ser consultada en:

www.sib.gob.gt