

SUPERINTENDENCIA DE BANCOS

Guatemala, Centro América



BOLETÍN ANUAL DE ESTADÍSTICAS DE LA ACTIVIDAD ASEGURADORA 2016





SUPERINTENDENTE DE BANCOS

Lic. José Alejandro Arévalo Alburez

INTENDENTES

Lic. José María Flores Tintí
Coordinación Técnica

Lic. Moisés Oswaldo Dardón Prado
Supervisión

Lic. Edi Orlando Pineda Ramírez
Estudios y Normativa

Lic. Hugo Rafael Oroxóm Mérida
Administrativa

Lic. Erick Estuardo Ramos Sologaistoa
Verificación Especial

ASESORÍA JURÍDICA GENERAL

Lic. Víctor Hugo Castillo Vásquez

DIRECTORES

Lic. Juan David Barrueto Godoy
Supervisión de Riesgos de Seguros y Otros

Lic. Luis Amilcar Mazariegos Ramos
Supervisión de Riesgos Específicos

Lic. Ariel Esduardo Méndez Girón
Estudios

Lic. César Enrique Marroquín Fernández
Análisis Macropudencial y Estándares de Supervisión

Ing. José Alfredo Cándido Durón
Tecnología de la Información

Ing. José Miguel Ramírez Peña
Gestión del Talento Humano

Lic. Otto Marlon Santos Hernández
Financiero y de Servicios

Ing. Erick Rolando Dardón Díaz
Desarrollo Institucional

Lic. Yuri Geovanni Masaya Masaya
Prevención y Cumplimiento

Lic. Samuel Rubén Alcántara Miró
Análisis de Transacciones Financieras

MISIÓN

"Promover la estabilidad y confianza en el sistema financiero supervisado."

VISIÓN

"Ser una entidad de reconocida credibilidad y prestigio, que realiza su trabajo y supervisión efectiva en forma eficaz, medible y conforme a estándares internacionales, aprovechando las tecnologías de información y comunicaciones, haciendo uso eficiente de los recursos disponibles, con personal calificado y comprometido con la Institución y sus valores".

Nota: Las cifras que se presentan no han sido auditadas y tienen como fuente la información contable recibida de las entidades financieras, por lo que su veracidad y exactitud, así como sus deficiencias, son responsabilidad de las entidades remitentes. El fin de la presente publicación es proporcionar información para el análisis estadístico macroeconómico del sistema financiero guatemalteco. Por lo anterior, la Superintendencia de Bancos no es responsable por los usos que se dé o las decisiones que se tomen, basados en la información publicada.

El contenido de esta publicación puede reproducirse citando la fuente.

ÍNDICE

Página

INFORMACIÓN GENERAL

INSTITUCIONES SUPERVISADAS.....	6
INFORMACIÓN GENERAL POR ASEGURADORA POR FECHA DE APERTURA.....	7

INFORMACIÓN FINANCIERA

BALANCE GENERAL CONDENSADO CONSOLIDADO.....	11
RUBROS DEL ACTIVO COMPARATIVO (GRÁFICAS).....	12
RUBROS DEL PASIVO Y CAPITAL COMPARATIVO (GRÁFICAS).....	13
ESTADO DE RESULTADOS CONDENSADO CONSOLIDADO.....	14
RUBROS DEL ESTADO DE RESULTADOS COMPARATIVO (GRÁFICAS).....	15
PRESENTACIÓN POR RUBROS.....	16
POSICIÓN PATRIMONIAL.....	19
DEFINICIÓN DE INDICADORES FINANCIEROS TECNICOS FINANCIEROS.....	20

INFORMACIÓN FINANCIERA SERIES ESTADÍSTICAS

BALANCE GENERAL CONDENSADO CONSOLIDADO.....	23
ESTADO DE RESULTADOS CONDENSADO CONSOLIDADO.....	24
RUBROS DEL BALANCE GENERAL CONDENSADO Y ESTADO DE RESULTADOS CONDENSADO POR EMPRESA AL 31 DE DICIEMBRE DE CADA AÑO.....	25
INVERSIONES Y PRIMAS POR COBRAR.....	81
RESERVAS TÉCNICAS.....	82
RESERVAS PARA SINIESTROS PENDIENTES DE AJUSTE SEGURO DIRECTO.....	83
RESERVAS TÉCNICAS A CARGO DE REASEGURADORAS.....	83
OBLIGACIONES CONTRACTUALES PENDIENTES DE PAGO.....	84
RUBROS DEL ESTADO DE RESULTADOS AL 31 DE DICIEMBRE DE CADA AÑO	
PRIMAS DIRECTAS NETAS.....	84
PRIMAS POR REASEGURO TOMADO.....	85
PRIMAS POR REASEGURO CEDIDO CONTRATOS PROPORCIONALES.....	85
PRIMAS POR REASEGURO CEDIDO CONTRATOS NO PROPORCIONALES.....	86
PRIMAS POR REASEGURO CEDIDO.....	86
PRIMAS RETENIDAS.....	87
SINIESTROS SEGURO DIRECTO.....	87
GASTOS DE AJUSTES SINIESTROS SEGURO DIRECTO.....	88
SINIESTROS POR REASEGURO TOMADO.....	88
GASTOS DE AJUSTE SINIESTROS REASEGURO TOMADO.....	89
DOTALES VENCIDAS, RESCATES Y OTRAS OBLIGACIONES CONTRACTUALES.....	89
SALVAMENTOS Y RECUPERACIONES POR SEGURO DIRECTO.....	90
RECUPERACIONES POR REASEGURO CEDIDO CONTRATOS PROPORCIONALES.....	90
GASTOS RECUPERADOS CONTRATOS PROPORCIONALES.....	91
RECUPERACIONES POR REASEGURO CEDIDO CONTRATOS NO PROPORCIONALES.....	91
GASTOS RECUPERADOS CONTRATOS NO PROPORCIONALES.....	92
RECUPERACIONES POR REASEGURO CEDIDO.....	92
GASTOS DE ADQUISICIÓN Y RENOVACIÓN.....	93
PRODUCTOS DE INVERSIÓN.....	93

ÍNDICE

	Página
RIESGOS ASEGURADOS AL 31 DE DICIEMBRE DE CADA AÑO	
SEGURO DIRECTO EN VIGOR.....	94
REASEGURO TOMADO EN VIGOR.....	94
RIESGOS CEDIDOS EN REASEGURO.....	95
INFORMACIÓN POR RAMO	
ESTADO DE RESULTADOS TÉCNICO POR RAMO.....	99
PRIMAS NETAS DE RETENCIÓN.....	115
SINIESTRALIDAD	116
INSTITUTO DE FOMENTO DE HIPOTECAS ASEGURADAS	
BALANCE GENERAL CONDENSADO AL FINAL DE CADA AÑO.....	119
ESTADO DE RESULTADOS CONDENSADO AL FINAL DE CADA AÑO.....	121



INFORMACIÓN GENERAL

INSTITUCIONES SUPERVISADAS

La Superintendencia de Bancos de Guatemala informa al público que las instituciones que se encuentran bajo su vigilancia e inspección, al 31 de diciembre de 2016, son las siguientes:

INSTITUCIONES BANCARIAS

1. El Crédito Hipotecario Nacional de Guatemala
2. Banco Inmobiliario, S. A.
3. Banco de los Trabajadores
4. Banco Industrial, S. A.
5. Banco de Desarrollo Rural, S. A.
6. Banco Internacional, S. A.
7. Citibank, N.A., Sucursal Guatemala
8. Vivibanco, S. A.
9. Banco Ficohsa Guatemala, S. A.
10. Banco Promerica, S. A.
11. Banco de Antigua, S. A.
12. Banco de América Central, S. A.
13. Banco Citibank de Guatemala, S. A.
14. Banco Agromercantil de Guatemala, S. A.
15. Banco G&T Continental, S. A.
16. Banco de Crédito, S. A.
17. Banco Azteca de Guatemala, S. A.
18. Banco INV, S. A.

SOCIEDADES FINANCIERAS

1. Corporación Financiera Nacional
2. Financiera Industrial, S. A.
3. Financiera Rural, S. A.
4. Financiera de Occidente, S. A.
5. Financiera de Capitales, S. A.
6. Financiera Summa, S. A.
7. Financiera Progreso, S. A.
8. Financiera Agromercantil, S. A.
9. Financiera MVA, S. A.
10. Financiera Consolidada, S. A.
11. Financiera de los Trabajadores, S. A.
12. Financiera Credicorp, S. A.
13. Financiera G & T Continental, S. A.

COMPAÑÍAS ALMACENADORAS

1. Almacenes de Depósito de El Crédito Hipotecario Nacional de Guatemala
2. Almacenadora Guatemalteca, S. A.
3. Almacenes Generales, S. A.
4. Almacenadora Integrada, S. A.
5. Central Almacenadora, S. A.
6. Centroamericana de Almacenes, S. A.
7. Almacenadora del País, S. A.
8. Almacenadora Internacional, S. A.
9. Almacenes y Servicios, S. A.
10. Almacenadora Corporativa, S. A.
11. Almacenadora de la Producción, S. A.
12. Almacenes y Silos, S. A.
13. Almacenadora Tecún Umán, S. A.
14. Almacenadora Pelicano, S. A.

COMPAÑÍAS DE SEGUROS

1. Departamento de Seguros y Previsión de El Crédito Hipotecario Nacional de Guatemala
2. Seguros G&T, S. A.
3. BMI Compañía de Seguros de Guatemala, S. A.
4. Seguros Universales, S. A.
5. AIG Seguros Guatemala, S. A.
6. Pan-American Life Insurance de Guatemala, Compañía de Seguros, S. A.
7. Seguros Alianza, S. A.
8. Aseguradora General, S. A.
9. Seguros El Roble, S. A.
10. Aseguradora Guatemalteca, S. A.
11. Seguros de Occidente, S. A.
12. Aseguradora La Ceiba, S. A.
13. Aseguradora de los Trabajadores, S. A.
14. Columna, Compañía de Seguros, S. A.
15. MAPFRE | Seguros Guatemala, S. A.
16. Seguros Agromercantil, S. A.
17. Aseguradora Rural, S. A.
18. Departamento de Fianzas de El Crédito Hipotecario Nacional de Guatemala
19. Afianzadora Guatemalteca, S. A.
20. Afianzadora G&T, S. A.
21. Aseguradora Fidelis, S. A.
22. Fianzas de Occidente, S. A.
23. Fianzas El Roble, S. A.
24. Seguros Privanza, S. A.
25. Corporación de Fianzas, Confianza, S. A.
26. Afianzadora Solidaria, S. A.
27. Afianzadora de la Nación, S. A.
28. Bupa Guatemala, Compañía de Seguros, S. A.

CASAS DE CAMBIO

1. Lafise Guatemala, S. A.
2. Global Exchange, S. A.
3. Servimicoope, S. A.

ENTIDADES FUERA DE PLAZA OFF SHORE

1. Westrust Bank (International) Limited
2. Occidente International Corporation (1)
3. Mercom Bank Ltd.
4. BAC Bank Inc.
5. GTC Bank Inc.
6. Transcom Bank (Barbados) Limited

(1) La entidad no reporta operaciones desde el 22 de octubre de 2015; además se encuentra en trámite su solicitud para que la Junta Monetaria revoque la autorización de su funcionamiento como entidad fuera de plaza y su separación del Grupo Financiero de Occidente.

CASAS DE BOLSA

1. Mercado de Transacciones, S. A.
2. Asesores Bursátiles de Occidente, S. A.
3. Sociedad de Corretaje de Inversiones en Valores, S. A.
4. Agrovalores, S. A.
5. G&T Contivalores, S. A.
6. Bac Valores Guatemala, S. A.
7. Asesoría en Valores, S. A.
8. Casa de Bolsa G&T Continental, S. A.
9. Internacional Casa de Bolsa, S. A.

TARJETAS DE CRÉDITO

1. Contécnica, S. A.
2. Tarjetas de Crédito de Occidente, S. A.
3. Tarjeta Agromercantil, S. A.
4. Credomatic de Guatemala, S. A.
5. G&T Conticredit, S. A.
6. Cititarjetas de Guatemala, Limitada

OTRAS INSTITUCIONES

1. Instituto de Fomento de Hipotecas Aseguradas -FHA-
2. Departamento de Monte de Piedad de El Crédito Hipotecario Nacional de Guatemala
3. Arrendadora Agromercantil, S. A.
4. Interconsumo, S. A.

EMPRESAS DE SEGUROS

AL 31 DE DICIEMBRE 2016

ASEGURADORAS	DIRECCION	FECHA DE APERTURA
DEPARTAMENTO DE FIANZAS DE EL CRÉDITO HIPOTECARIO NACIONAL DE GUATEMALA	Avenida Reforma 6-64, Zona 9, Plaza Corporativa Reforma, Torre I, Primer Nivel PAGINA Web: www.chn.com.gt	TELEFONOS: 2494-4949, 2339-0858 FAX: 2339-0842 29/09/1934
DEPARTAMENTO DE SEGUROS Y PREVISIÓN DE EL CRÉDITO HIPOTECARIO NACIONAL DE GUATEMALA	Avenida Reforma 6-64, Zona 9, Plaza Corporativa Reforma, Torre I, Nivel 1 y 5 PAGINA Web: www.chn.com.gt	TELEFONOS: 2494-4949, 23390858 FAX: 2339-0843 25/09/1942
AFIANZADORA GUATEMALTECA, S. A.	8a. Avenida 10-64, Zona 1 PAGINA Web: www.afiagate.com	TELEFONOS: 2232-7148 FAX: 2253-9370 23/11/1945
SEGUROS G&T, S. A.	Ruta 2 2-39, Zona 4 (Notificar en Edificio I, Nivel 5, Puerta 2) PAGINA Web: www.segurosgyt.com.gt	TELEFONOS: 2338-5858 FAX: 2332-9081/2331-3270 23/03/1948
BMI COMPAÑÍA DE SEGUROS DE GUATEMALA, S. A.	15 calle 1-11 zona 10, Edificio TerraEsperanza, Nivel 3 Oficina 301 PAGINA Web: www.bmi.gt	TELEFONOS: 25012222 FAX: -- 30/11/1951
SEGUROS UNIVERSALES, S. A.	4a. Calle 7-73, Zona 9 PAGINA Web: www.segurosuniversales.com	TELEFONOS: 1789/2384-7400/2384-7500 FAX: 2332-3372 26/12/1962
AIG SEGUROS GUATEMALA, S. A.	7a. Avenida 12-23, Zona 9 Edificio Etisa, Nivel 3 PAGINA Web: www.aig.com/gt	TELEFONOS: 2285-5900/2285-5903 FAX: 2361-3032 17/11/1967
PAN-AMERICAN LIFE INSURANCE DE GUATEMALA, COMPAÑÍA DE SEGUROS, S. A.	Avenida La Reforma 9-00, Zona 9 Edificio Plaza Panamericana Nivel 10 PAGINA Web: www.palig.com	TELEFONOS: 2338-9800 FAX: 2338-9800 28/12/1967
SEGUROS ALIANZA, S. A.	Diagonal 6, 10-50 zona 10, Edificio Interamericas World Center, 2do. Nivel, Of. 215 PAGINA Web: www.seguros-alianza.com	TELEFONOS: 2328-9100 AL 99 FAX: 2328-9100 AL 99 29/03/1968
AFIANZADORA G&T, S. A.	Ruta 2, 2-39, Zona 4 (Notificar en Edificio I, Nivel 5, Puerta 2) PAGINA Web: www.segurosgyt.com.gt	TELEFONOS: 2338-5858 FAX: 2338-5858 04/04/1968
ASEGURADORA GENERAL, S. A.	10a. Calle 3-17, Zona 10 PAGINA Web: www.generali.com.gt	TELEFONOS: 1757, 2285-7200, 2427-2069, 2329-2828 FAX: 2334-2093 04/04/1968
SEGUROS EL ROBLE, S. A.	7a. Avenida 5-10, Zona 4, Centro Financiero, Torre II, Nivel 16 PAGINA Web: www.elroble.com	TELEFONOS: 2420-3333, 1747 FAX: 2331-9102 03/09/1973
ASEGURADORA FIDELIS, S. A.	Avenida La Reforma 3-48, Zona 9 Edificio Anel Nivel 2 PAGINA Web: www.aseguradorafidelis.com	TELEFONOS: 2285-7000 FAX: NO TIENE 05/05/1977
ASEGURADORA GUATEMALTECA, S. A.	4a. Calle 7-53, Zona 9, Edificio Torre Azul, Nivel 10 PAGINA Web: en construcción	TELEFONOS: 2388-6868 FAX: 2388-6805 24/02/1978
SEGUROS DE OCCIDENTE, S. A.	7a. Avenida 7-73, Zona 9, Edificio Occidente, segundo nivel PAGINA Web: www.occidente.com.gt	TELEFONOS: 2279-7000 FAX: 2279-9000 21/06/1979
FIANZAS DE OCCIDENTE, S. A.	7a. Avenida 7-73, Zona 9, Edificio Occidente, Segundo nivel PAGINA Web: www.occidente.com.gt	TELEFONOS: 2279-7000 FAX: 2279-7000 09/01/1981
FIANZAS EL ROBLE, S. A.	7a. Avenida 5-10, Zona 4, Centro Financiero, Torre II, Nivel 16 PAGINA Web: en construccion	TELEFONOS: 2420-3333, 1797 FAX: 2960-8831 18/07/1983
SEGUROS PRIVANZA, S. A.	3a. Avenida 9-33, Zona 10 PAGINA Web: no informaron	TELEFONOS: 2503-9200 FAX: 2503-9221 21/02/1984

EMPRESAS DE SEGUROS

AL 31 DE DICIEMBRE 2016

ASEGURADORAS	DIRECCION	FECHA DE APERTURA
ASEGURADORA LA CEIBA, S. A.	20 Calle 15-20, Zona 13, Edificio Aseguradora La Ceiba, 1er Nivel PAGINA Web: www.aceiba.com.gt	TELEFONOS: 2379-1800, 2311-1200 FAX: 2334-8167 Y 68 06/11/1987
CORPORACIÓN DE FIANZAS, CONFIANZA, S. A.	13 Calle 5-46, Zona 9 PAGINA Web: www.vivibanco.com.gt	TELEFONOS: 2506-0606 FAX: 2506-0605 21/03/1994
ASEGURADORA DE LOS TRABAJADORES, S. A.	Diagonal 6, 10-26, Zona 10, Nivel 9, Oficina 902, Edificio Banco de los Trabajadores PAGINA Web: www.bantrab.com.gt/seguros	TELEFONOS: 2423-4501, 1755 FAX: 2412-3636/6643-5804 26/08/1994
COLUMNA, COMPAÑÍA DE SEGUROS, S. A.	4a. Calle 0-36, Zona 9 (Notificaciones: 5a. Calle 0-55 zona 9, 1er. Nivel) PAGINA Web: www.seguroscolumna.com	TELEFONOS: 2419-2020 FAX: 2419-1850 01/11/1994
AFIANZADORA SOLIDARIA, S. A.	4a. Calle 7-53, Zona 9, Edificio Torre Azul, Segundo Nivel, Oficinas 203 y 204 PAGINA Web: no tiene	TELEFONOS: 2388-6868 FAX: 2388-6868 03/01/1995
MAPFRE SEGUROS GUATEMALA, S. A.	Avenida La Reforma 9-55 Zona 10, Edificio Reforma 10, 3er. Nivel, Oficina 304 PAGINA Web: www.mapfre.com.gt	TELEFONOS: 2375-5000, 2328-5000 FAX: 2375-5001 19/05/1997
SEGUROS AGROMERCANTIL, S. A.	10 avenida 14-14, zona 14 (Notificaciones: 7a. Avenida, 7-30, Zona 9) PAGINA Web: www.bam.com.gt	TELEFONOS: 2338-6565 FAX: 2362-1826 22/07/1998
ASEGURADORA RURAL, S. A.	Avenida Reforma 9-30, Zona 9, Torre BANRURAL, Nivel 9 PAGINA Web: www.banrural.com.gt	TELEFONOS: 2338-9961 FAX: 2504-1515 EXT. 303813 02/11/1999
AFIANZADORA DE LA NACIÓN, S. A.	4ta. Avenida 19-26 Zona 14 PAGINA Web: www.afianzadoralanacion.com.gt	TELEFONOS: 2381-5822 FAX: 2375-5001 14/04/2000
BUPA GUATEMALA, COMPAÑÍA DE SEGUROS, S. A.	5a Avenida 5-55, zona 14, Edificio Europlaza World Business Center, Torre III, nivel 11, área corporativa 1103 PAGINA Web: www.bupasalud.com	TELEFONOS: 2300-8000 FAX: 27/06/2014



EMPRESAS DE SEGUROS INFORMACIÓN FINANCIERA

EMPRESAS DE SEGUROS

BALANCE GENERAL CONDENSADO

AL 31 DE DICIEMBRE DE 2016

(Cifras en miles de Quetzales)

CONCEPTO	CONSOLIDADO	PRIVADAS	ESTATALES
ACTIVO	9,131,524	8,396,697	734,827
INVERSIONES	5,634,203	5,288,537	345,666
En Valores del Estado	3,219,648	2,874,648	345,000
En Valores de Empresas Privadas y Mixtas (Neto)	319,208	319,208	0
Cédulas Hipotecarias	76,085	76,085	0
Otros Valores	1	1	0
Préstamos (Neto)	430,742	430,742	0
Depósitos	1,319,316	1,319,316	0
Bienes Inmuebles (Neto)	144,323	144,319	4
Aumentos por Revaluaciones (Neto)	63,421	62,758	662
Inmuebles Vendidos con Reserva de Dominio (Neto)	0	0	0
Documentos por Cobrar (Neto)	2,040	2,040	0
Otras Inversiones	59,419	59,419	0
DISPONIBILIDADES	316,680	316,680	0
PRIMAS POR COBRAR (NETO)	1,822,333	1,805,143	17,190
INSTITUCIONES DE SEGUROS	364,455	364,414	41
Compañías Reaseguradas	135,905	135,864	41
Reservas en Compañías Reaseguradas	250	250	0
Compañías Reaseguradoras	228,301	228,301	0
DEUDORES VARIOS	548,289	191,793	356,496
Intermediarios y Comercializadores Masivos de Seguros (Neto)	6,535	6,531	4
Productos por Cobrar (Neto)	61,248	57,882	3,366
Cuentas por Liquidar	16,035	15,858	177
Sucursales y Agencias	386,384	39,269	347,115
Otros Deudores (Neto)	78,087	72,253	5,834
BIENES MUEBLES (NETO)	58,872	57,941	931
OTROS ACTIVOS	3,491	3,488	3
Inventario de Salvamentos (Neto)	0	0	0
Activos Diversos	3,491	3,488	3
CARGOS DIFERIDOS (NETO)	383,201	368,701	14,500
PASIVO	5,817,185	5,533,495	283,690
RESERVAS TÉCNICAS Y MATEMÁTICAS	4,963,699	4,685,355	278,344
(-) A CARGO DE REASEGURADORAS	1,228,420	1,119,153	109,267
SUB-TOTAL	3,735,279	3,566,202	169,077
OBLIGACIONES CONTRACTUALES PEND. DE PAGO	423,183	420,617	2,566
INSTITUCIONES DE SEGUROS	652,630	584,549	68,080
Compañías Reaseguradas	6,928	6,928	0
Compañías Reaseguradoras	625,154	561,408	63,747
Reservas y Depósitos de Cías. Reaseguradoras	20,547	16,213	4,334
ACREEDORES VARIOS	910,757	868,940	41,817
DOCUMENTOS POR PAGAR	1,255	1,243	12
PRÉSTAMOS POR PAGAR	0	0	0
OTROS PASIVOS	81,086	79,079	2,007
CRÉDITOS DIFERIDOS	12,995	12,864	131
CAPITAL CONTABLE	3,314,339	2,863,202	451,137
CAPITAL AUTORIZADO	3,743,125	3,743,125	0
CAPITAL NO PAGADO	2,669,451	2,669,451	0
CAPITAL PAGADO	1,073,674	1,073,674	0
CASA MATRIZ, CAPITAL ASIGNADO	0	0	0
APORTES PARA ACCIONES	4,000	4,000	0
CAPITAL PAGADO NETO	1,077,674	1,077,674	0
OTRAS APORTACIONES	1,832	285	1,547
RESERVAS DE CAPITAL	584,157	239,038	345,119
OTRAS RESERVAS	579,010	579,010	0
REVALUACIONES DE ACTIVOS	63,846	63,184	662
UTILIDADES RETENIDAS	389,249	389,249	0
PÉRDIDAS POR APLICAR (-)	35,741	35,741	0
RESULTADO DEL EJERCICIO	654,311	550,503	103,808
TOTAL IGUAL A LA SUMA DEL ACTIVO	9,131,524	8,396,697	734,827

EMPRESAS DE SEGUROS

ACTIVO

BALANCE GENERAL CONDENSADO

(Cifras en millones de Quetzales)

Inversiones

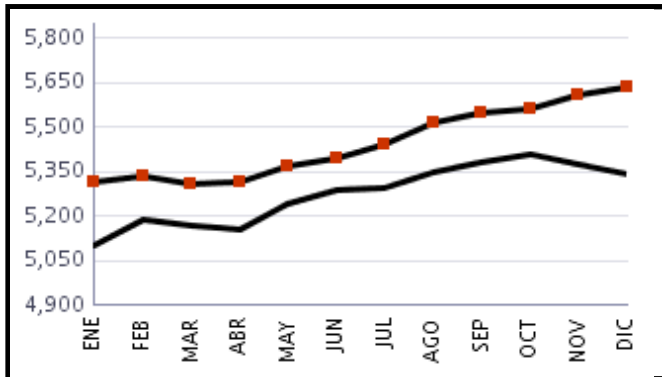

Disponibilidades

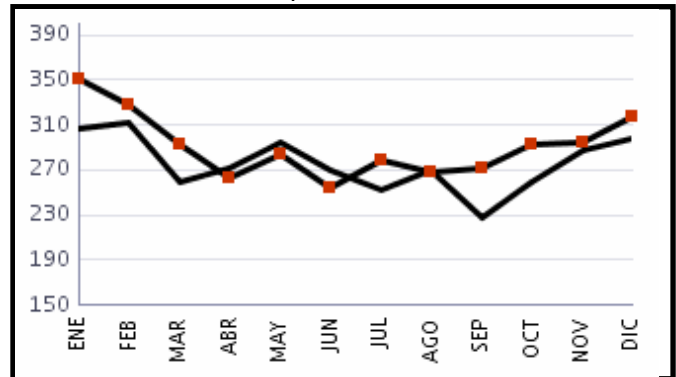

Primas por Cobrar

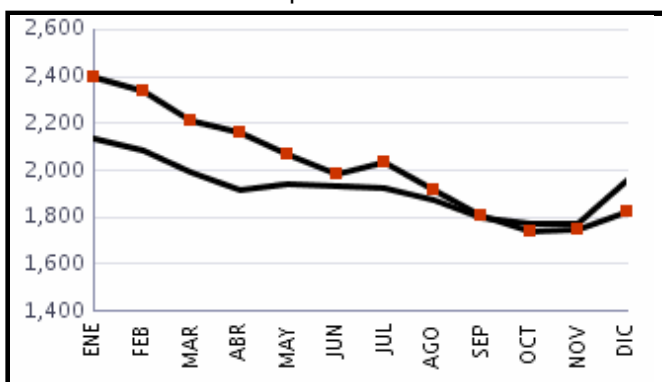

Instituciones de Seguros

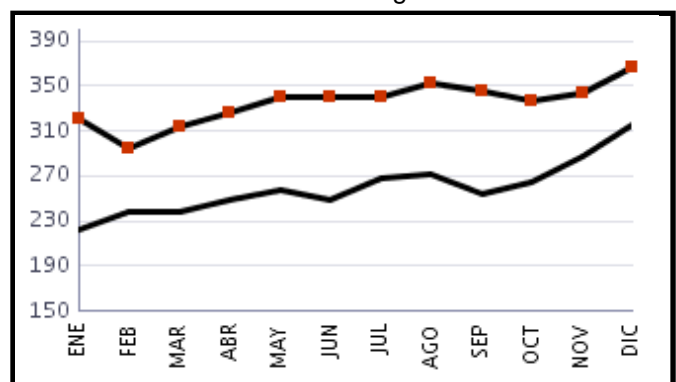

Deudores Varios

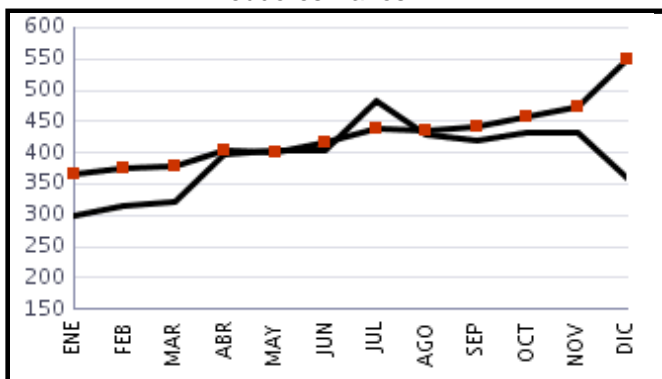

Bienes Muebles

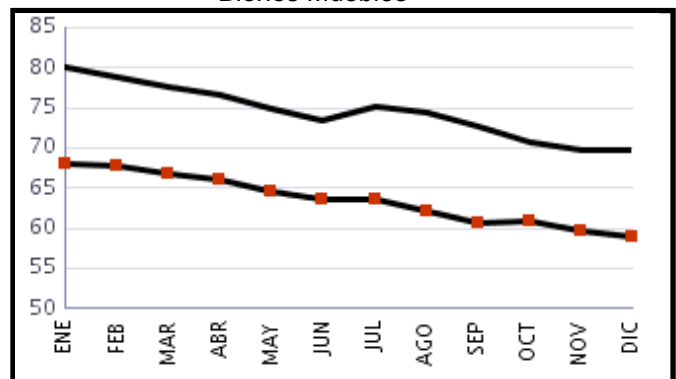

Otros Activos

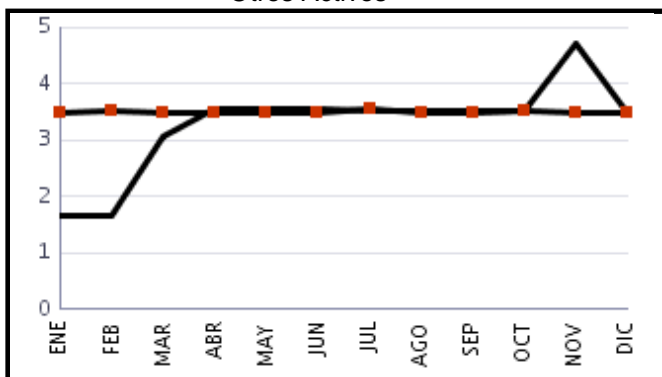

Cargos Diferidos

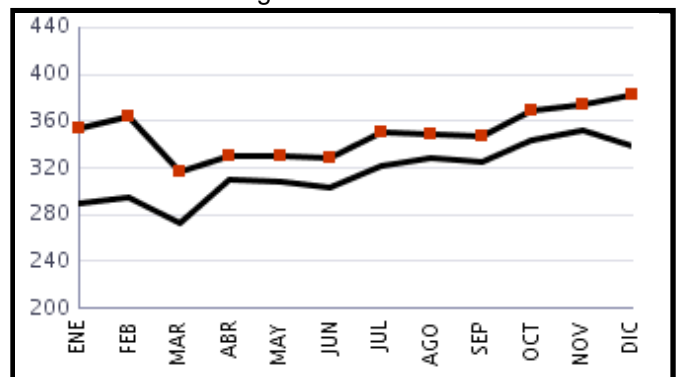

2015



2016



EMPRESAS DE SEGUROS

PASIVO Y CAPITAL

BALANCE GENERAL CONDENSADO

(Cifras en millones de Quetzales)

Reservas Técnicas a Cargo de las Empresas

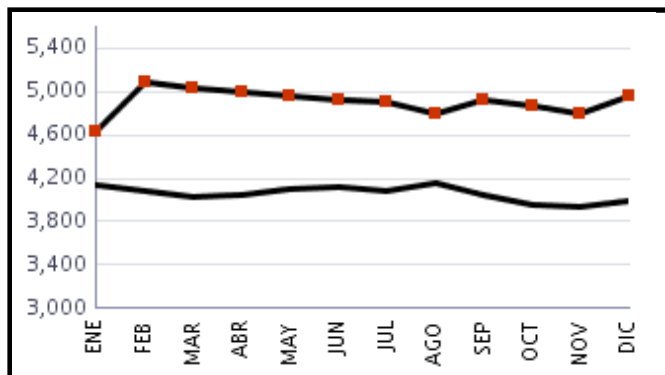

Reservas Técnicas a Cargo de Reaseguradoras

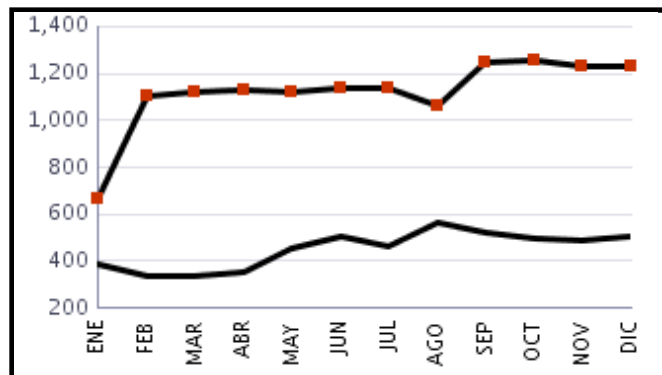

Obligaciones Contractuales Pendientes de Pago

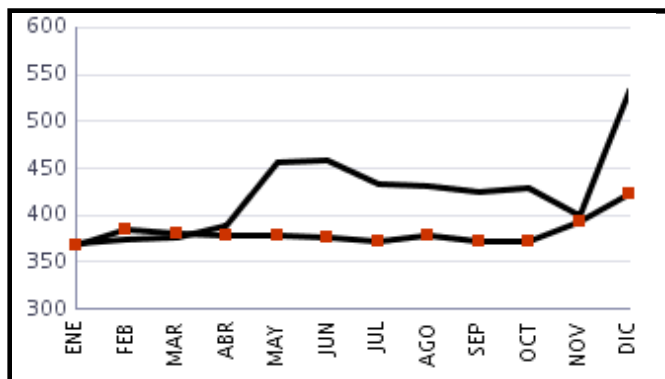

Instituciones de Seguros

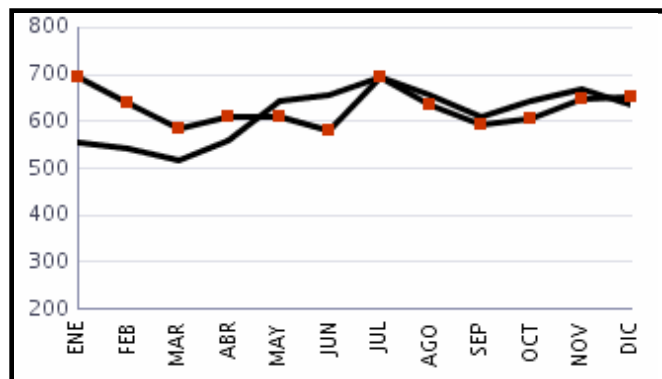

Acreeedores Varios

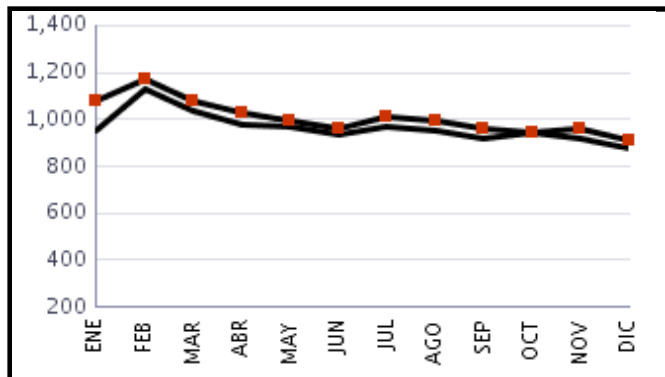

Otros Pasivos 1/

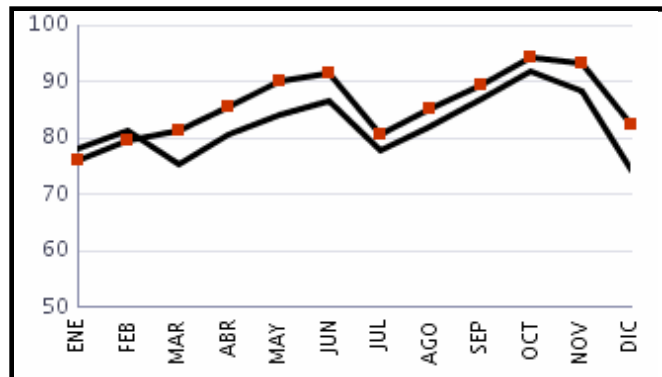

Créditos Diferidos

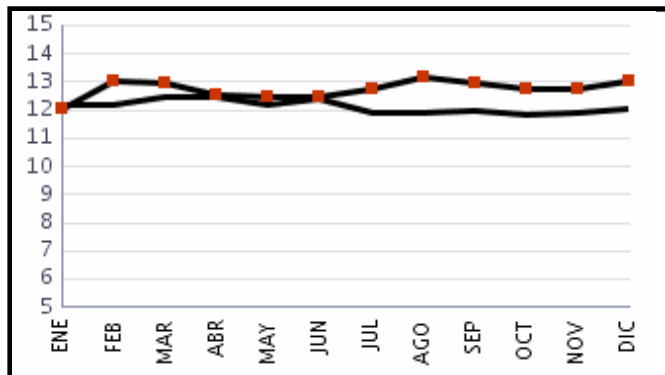

Capital Contable

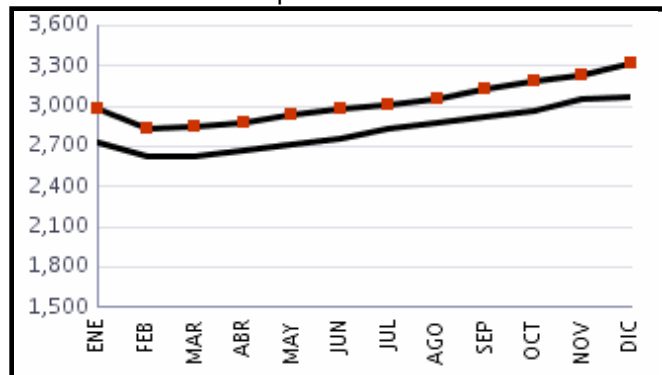

2015

2016

EMPRESAS DE SEGUROS

ESTADO DE RESULTADOS CONDENSADO

DEL 1 DE ENERO AL 31 DE DICIEMBRE DE 2016

(Cifras en miles de Quetzales)

CONCEPTO	CONSOLIDADO	PRIVADAS	ESTATALES
CUENTAS DE PRODUCTOS			
Primas			
Seguro Directo	7,529,439	7,219,605	309,834
(-) Devoluciones y Cancelaciones de Primas	1,216,488	1,163,639	52,849
PRIMAS DIRECTAS NETAS	6,312,951	6,055,966	256,985
Primas	191,188	191,167	22
(+) Por Reaseguro Tomado Local	58,091	58,070	22
(+) Por Reaseguro Tomado del Exterior	141,665	141,665	0
(-) Devoluciones y Cancelaciones de Primas	8,568	8,568	0
TOTAL DE PRIMAS NETAS	6,504,140	6,247,133	257,007
(-) Primas por Reaseguro Cedido	2,097,579	1,994,673	102,907
PRIMAS NETAS DE RETENCIÓN	4,406,561	4,252,460	154,100
VARIACIONES EN RESERVAS TÉCNICAS Y MATEMÁTICAS	176,940	192,279	(15,340)
(-) Variaciones Gastos	1,306,801	1,258,547	48,254
(+) Variaciones Productos	1,129,861	1,066,267	63,594
PRIMAS NETAS DE RETENCIÓN DEVENGADAS	4,229,621	4,060,181	169,440
(-) COSTO DE ADQUISICIÓN Y SINIESTRALIDAD	3,254,379	3,206,979	47,400
ADQUISICIÓN	622,095	618,444	3,651
(+) Gastos de Adquisición y Renovación	926,074	920,253	5,821
(-) Comisiones y Participaciones por Reaseguro Cedido	303,978	301,808	2,170
SINIESTRALIDAD	2,632,284	2,588,535	43,749
(+) Gastos Por Obligaciones Contractuales	4,325,030	4,258,117	66,913
Variación en las Reservas de Reclamaciones Seguros de Caución	(8,720)	(8,720)	0
(Neto)			
(+) Participa. Reaseguradoras en Salvamentos y Recup.	8,907	8,907	0
(-) Recuperaciones por Reaseguro Cedido	1,545,827	1,523,271	22,556
(-) Salvamentos y Recuperaciones	147,106	146,499	607
UTILIDAD BRUTA EN OPERACIONES DE SEGUROS	975,241	853,202	122,040
(-) GASTOS Y PRODUCTOS DE OPERACIONES	301,818	291,891	9,926
(+) Egresos por Inversiones	26,348	26,303	45
(+) Gastos de Administración	927,994	883,663	44,331
(-) Derechos de Emisión de Pólizas (Neto)	237,032	228,225	8,807
(-) Productos de Inversiones	415,492	389,850	25,642
UTILIDAD (PÉRDIDA) EN OPERACIÓN	673,424	561,310	112,113
OTROS PRODUCTOS Y GASTOS	110,994	105,350	5,644
(+) Otros Productos	171,282	165,103	6,179
(-) Otros Gastos	60,288	59,753	535
UTILIDAD NETA (PÉRDIDA) EN OPERACIÓN	784,418	666,661	117,757
(+) Productos de Ejercicios Anteriores	33,842	14,473	19,369
(-) Gastos de Ejercicios Anteriores	40,052	6,734	33,318
UTILIDAD (PÉRDIDA)	778,208	674,400	103,808
(-) Impuesto Sobre la Renta	123,897	123,897	0
UTILIDAD (PÉRDIDA) NETA	654,311	550,503	103,808

EMPRESAS DE SEGUROS

ESTADO DE RESULTADOS COMPARATIVO

(Cifras en millones de Quetzales)

Primas Netas 1/

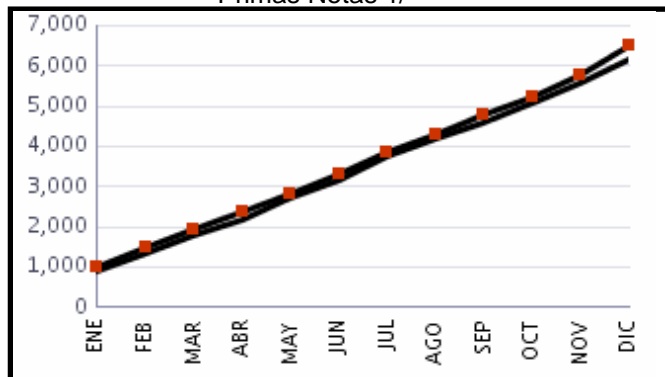

Primas Cedidas

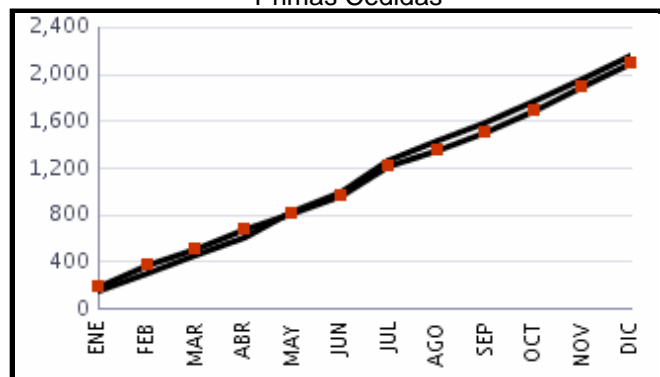

Primas Netas Retenidas Devengadas

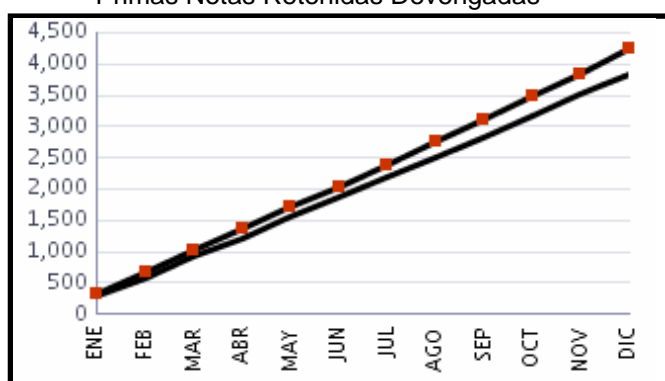

Gastos de Adquisición 2/

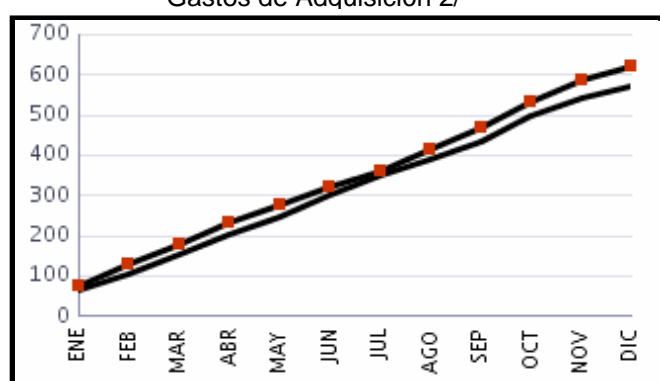

Gastos por Siniestros 3/

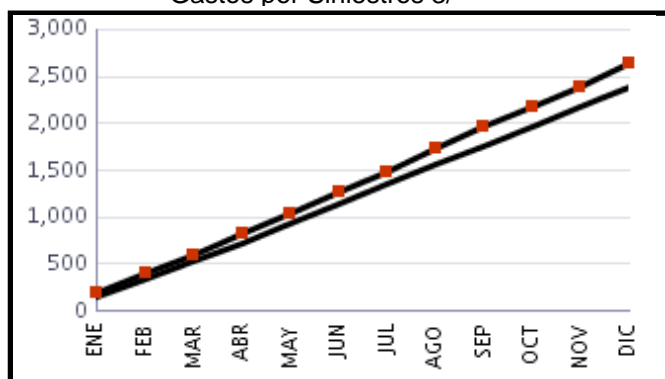

Gastos de Administración 4/

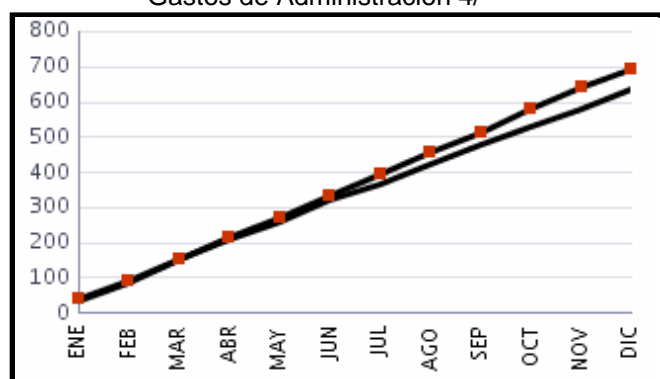

Productos de Inversiones 5/

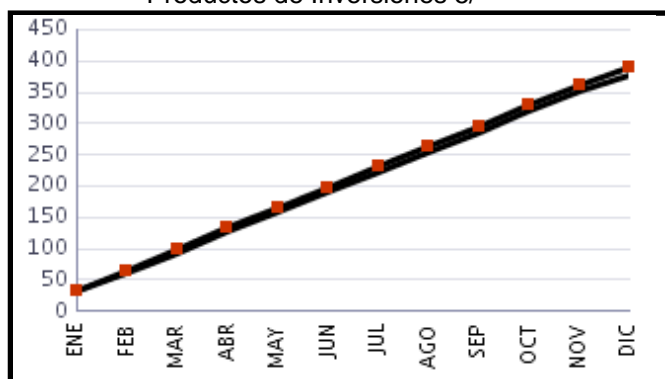

Resultado

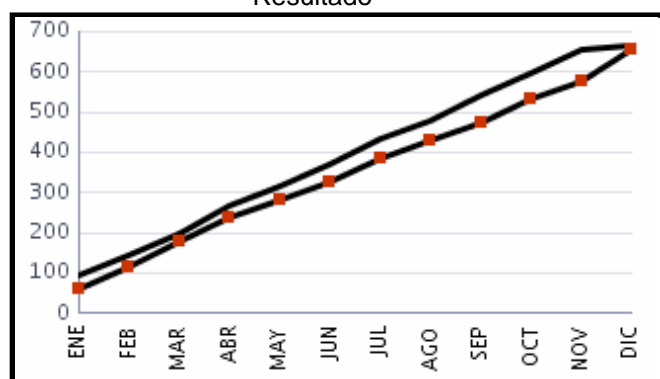

2015

2016

1/ Incluye: Seguro directo y reaseguro tomado, menos devoluciones y cancelaciones de primas.

2/ Incluye: Gastos de adquisición y renovación, menos comisiones y participaciones por reaseguro cedido.

3/ Incluye: Gastos por obligaciones contractuales, menos recuperaciones por reaseguro cedido, salvamentos y recuperaciones menos la correspondiente participación del reasegurador.

4/ Incluye: Derechos de emisión netos y se excluye el Impuesto Sobre la Renta.

5/ Incluye: Gastos por inversiones.

EMPRESAS DE SEGUROS

PRESENTACIÓN POR RUBROS

AL 31 DE DICIEMBRE DE 2016

(Cifras en miles de quetzales)

ACTIVO NETO	
SEGUROS EL ROBLE, S. A.	1,694,754
SEGUROS G&T, S. A.	1,417,289
ASEGURADORA GENERAL, S. A.	826,809
PAN-AMERICAN LIFE INSURANCE DE GUATEMALA, COMPAÑÍA DE SEGUROS, S. A.	796,355
SEGUROS DE OCCIDENTE, S. A.	650,211
ASEGURADORA RURAL, S. A.	601,040
DEPARTAMENTO DE SEGUROS Y PREVISIÓN DE EL CRÉDITO HIPOTECARIO NACIONAL DE GUATEMALA	490,110
MAPFRE SEGUROS GUATEMALA, S. A.	415,944
SEGUROS UNIVERSALES, S. A.	394,982
DEPARTAMENTO DE FIANZAS DE EL CRÉDITO HIPOTECARIO NACIONAL DE GUATEMALA	244,717
SEGUROS AGROMERCANTIL, S. A.	229,909
COLUMN, COMPAÑÍA DE SEGUROS, S. A.	185,576
AFIANZADORA G&T, S. A.	181,789
AIG SEGUROS GUATEMALA, S. A.	152,578
ASEGURADORA LA CEIBA, S. A.	131,650
SEGUROS PRIVANZA, S. A.	118,859
ASEGURADORA FIDELIS, S. A.	113,715
ASEGURADORA DE LOS TRABAJADORES, S. A.	102,333
FIANZAS EL ROBLE, S. A.	74,742
ASEGURADORA GUATEMALTECA, S. A.	70,048
AFIANZADORA SOLIDARIA, S. A.	55,038
SEGUROS ALIANZA, S. A.	47,683
BMI COMPAÑÍA DE SEGUROS DE GUATEMALA, S. A.	45,837
BUPA GUATEMALA, COMPAÑÍA DE SEGUROS, S. A.	36,596
FIANZAS DE OCCIDENTE, S. A.	22,155
CORPORACIÓN DE FIANZAS, CONFIANZA, S. A.	18,258
AFIANZADORA GUATEMALTECA, S. A.	10,010
AFIANZADORA DE LA NACIÓN, S. A.	2,537
TOTAL	9,131,524
PRIMAS POR COBRAR	

SEGUROS EL ROBLE, S. A.	779,588
SEGUROS G&T, S. A.	281,698
ASEGURADORA GENERAL, S. A.	130,372
SEGUROS UNIVERSALES, S. A.	117,900
MAPFRE SEGUROS GUATEMALA, S. A.	115,742
ASEGURADORA RURAL, S. A.	96,963
SEGUROS DE OCCIDENTE, S. A.	69,935
SEGUROS AGROMERCANTIL, S. A.	61,768
PAN-AMERICAN LIFE INSURANCE DE GUATEMALA, COMPAÑÍA DE SEGUROS, S. A.	43,025
ASEGURADORA LA CEIBA, S. A.	20,445
AIG SEGUROS GUATEMALA, S. A.	17,645
DEPARTAMENTO DE SEGUROS Y PREVISIÓN DE EL CRÉDITO HIPOTECARIO NACIONAL DE GUATEMALA	15,148
COLUMN, COMPAÑÍA DE SEGUROS, S. A.	11,100
SEGUROS ALIANZA, S. A.	9,773
ASEGURADORA DE LOS TRABAJADORES, S. A.	8,386
BMI COMPAÑÍA DE SEGUROS DE GUATEMALA, S. A.	7,149
ASEGURADORA GUATEMALTECA, S. A.	6,303
AFIANZADORA G&T, S. A.	5,855
ASEGURADORA FIDELIS, S. A.	5,363
FIANZAS EL ROBLE, S. A.	5,362
BUPA GUATEMALA, COMPAÑÍA DE SEGUROS, S. A.	4,763
SEGUROS PRIVANZA, S. A.	3,347
DEPARTAMENTO DE FIANZAS DE EL CRÉDITO HIPOTECARIO NACIONAL DE GUATEMALA	2,042
AFIANZADORA SOLIDARIA, S. A.	1,442
FIANZAS DE OCCIDENTE, S. A.	1,165
AFIANZADORA GUATEMALTECA, S. A.	50
CORPORACIÓN DE FIANZAS, CONFIANZA, S. A.	5
AFIANZADORA DE LA NACIÓN, S. A.	0
TOTAL	1,822,333

INVERSIONES	
SEGUROS G&T, S. A.	894,749
SEGUROS EL ROBLE, S. A.	675,278
PAN-AMERICAN LIFE INSURANCE DE GUATEMALA, COMPAÑÍA DE SEGUROS, S. A.	671,758
ASEGURADORA GENERAL, S. A.	579,689
SEGUROS DE OCCIDENTE, S. A.	527,517
ASEGURADORA RURAL, S. A.	477,930
DEPARTAMENTO DE SEGUROS Y PREVISIÓN DE EL CRÉDITO HIPOTECARIO NACIONAL DE GUATEMALA	220,666
SEGUROS UNIVERSALES, S. A.	206,962
MAPFRE SEGUROS GUATEMALA, S. A.	161,727
COLUMN, COMPAÑÍA DE SEGUROS, S. A.	144,613
AFIANZADORA G&T, S. A.	135,886
DEPARTAMENTO DE FIANZAS DE EL CRÉDITO HIPOTECARIO NACIONAL DE GUATEMALA	125,000
SEGUROS PRIVANZA, S. A.	102,545
SEGUROS AGROMERCANTIL, S. A.	98,243
ASEGURADORA FIDELIS, S. A.	90,014
ASEGURADORA LA CEIBA, S. A.	86,018
ASEGURADORA DE LOS TRABAJADORES, S. A.	78,698
AIG SEGUROS GUATEMALA, S. A.	70,671
FIANZAS EL ROBLE, S. A.	63,342
ASEGURADORA GUATEMALTECA, S. A.	59,042
AFIANZADORA SOLIDARIA, S. A.	49,449
BMI COMPAÑÍA DE SEGUROS DE GUATEMALA, S. A.	27,096
SEGUROS ALIANZA, S. A.	22,563
FIANZAS DE OCCIDENTE, S. A.	19,352
BUPA GUATEMALA, COMPAÑÍA DE SEGUROS, S. A.	17,507
CORPORACIÓN DE FIANZAS, CONFIANZA, S. A.	16,591
AFIANZADORA GUATEMALTECA, S. A.	9,190
AFIANZADORA DE LA NACIÓN, S. A.	2,107
TOTAL	5,634,203

PASIVO	
SEGUROS EL ROBLE, S. A.	1,260,331
SEGUROS G&T, S. A.	952,887
PAN-AMERICAN LIFE INSURANCE DE GUATEMALA, COMPAÑÍA DE SEGUROS, S. A.	634,400
ASEGURADORA GENERAL, S. A.	606,677
SEGUROS DE OCCIDENTE, S. A.	556,084
SEGUROS UNIVERSALES, S. A.	296,939
MAPFRE SEGUROS GUATEMALA, S. A.	280,095
DEPARTAMENTO DE SEGUROS Y PREVISIÓN DE EL CRÉDITO HIPOTECARIO NACIONAL DE GUATEMALA	217,252
ASEGURADORA RURAL, S. A.	189,011
SEGUROS AGROMERCANTIL, S. A.	127,380
AFIANZADORA G&T, S. A.	108,928
COLUMN, COMPAÑÍA DE SEGUROS, S. A.	81,313
ASEGURADORA LA CEIBA, S. A.	79,546
DEPARTAMENTO DE FIANZAS DE EL CRÉDITO HIPOTECARIO NACIONAL DE GUATEMALA	66,438
SEGUROS PRIVANZA, S. A.	54,838
AIG SEGUROS GUATEMALA, S. A.	50,465
ASEGURADORA FIDELIS, S. A.	45,095
FIANZAS EL ROBLE, S. A.	43,506
ASEGURADORA DE LOS TRABAJADORES, S. A.	43,004
BMI COMPAÑÍA DE SEGUROS DE GUATEMALA, S. A.	27,445
SEGUROS ALIANZA, S. A.	26,027
ASEGURADORA GUATEMALTECA, S. A.	25,504
AFIANZADORA SOLIDARIA, S. A.	17,154
BUPA GUATEMALA, COMPAÑÍA DE SEGUROS, S. A.	10,109
FIANZAS DE OCCIDENTE, S. A.	9,076
CORPORACIÓN DE FIANZAS, CONFIANZA, S. A.	4,406
AFIANZADORA GUATEMALTECA, S. A.	2,759
AFIANZADORA DE LA NACIÓN, S. A.	517
TOTAL	5,817,185

EMPRESAS DE SEGUROS

PRESENTACIÓN POR RUBROS

AL 31 DE DICIEMBRE DE 2016

(Cifras en miles de quetzales)

RESERVAS TÉCNICAS

SEGUROS G&T, S. A.	1,031,356
SEGUROS EL ROBLE, S. A.	774,108
PAN-AMERICAN LIFE INSURANCE DE GUATEMALA, COMPAÑÍA DE SEGUROS, S. A.	596,931
MAPFRE SEGUROS GUATEMALA, S. A.	570,643
SEGUROS DE OCCIDENTE, S. A.	510,094
ASEGURADORA GENERAL, S. A.	409,147
SEGUROS UNIVERSALES, S. A.	232,282
DEPARTAMENTO DE SEGUROS Y PREVISIÓN DE EL CRÉDITO HIPOTECARIO NACIONAL DE GUATEMALA	217,022
ASEGURADORA RURAL, S. A.	142,280
SEGUROS AGROMERCANTIL, S. A.	85,077
ASEGURADORA LA CEIBA, S. A.	67,162
DEPARTAMENTO DE FIANZAS DE EL CRÉDITO HIPOTECARIO NACIONAL DE GUATEMALA	61,323
COLUMNNA, COMPAÑÍA DE SEGUROS, S. A.	49,056
AFIANZADORA G&T, S. A.	43,565
AIG SEGUROS GUATEMALA, S. A.	38,708
ASEGURADORA DE LOS TRABAJADORES, S. A.	35,682
SEGUROS PRIVANZA, S. A.	31,307
ASEGURADORA GUATEMALTECA, S. A.	17,955
ASEGURADORA FIDELIS, S. A.	11,334
AFIANZADORA SOLIDARIA, S. A.	10,086
SEGUROS ALIANZA, S. A.	6,510
FIANZAS EL ROBLE, S. A.	6,427
BMI COMPAÑÍA DE SEGUROS DE GUATEMALA, S. A.	6,269
BUPA GUATEMALA, COMPAÑÍA DE SEGUROS, S. A.	3,964
CORPORACIÓN DE FIANZAS, CONFIANZA, S. A.	2,672
FIANZAS DE OCCIDENTE, S. A.	2,372
AFIANZADORA GUATEMALTECA, S. A.	368
AFIANZADORA DE LA NACIÓN, S. A.	0

TOTAL

4,963,699

PRIMAS NETAS EMITIDAS

SEGUROS EL ROBLE, S. A.	1,711,209
SEGUROS G&T, S. A.	1,121,065
ASEGURADORA GENERAL, S. A.	605,767
ASEGURADORA RURAL, S. A.	462,685
MAPFRE SEGUROS GUATEMALA, S. A.	439,148
SEGUROS UNIVERSALES, S. A.	401,248
SEGUROS AGROMERCANTIL, S. A.	292,880
PAN-AMERICAN LIFE INSURANCE DE GUATEMALA, COMPAÑÍA DE SEGUROS, S. A.	280,988
DEPARTAMENTO DE SEGUROS Y PREVISIÓN DE EL CRÉDITO HIPOTECARIO NACIONAL DE GUATEMALA	224,431
SEGUROS DE OCCIDENTE, S. A.	184,411
COLUMNNA, COMPAÑÍA DE SEGUROS, S. A.	133,895
ASEGURADORA LA CEIBA, S. A.	127,899
ASEGURADORA DE LOS TRABAJADORES, S. A.	101,161
AIG SEGUROS GUATEMALA, S. A.	82,183
AFIANZADORA G&T, S. A.	53,177
SEGUROS ALIANZA, S. A.	50,013
ASEGURADORA GUATEMALTECA, S. A.	44,767
BUPA GUATEMALA, COMPAÑÍA DE SEGUROS, S. A.	38,170
DEPARTAMENTO DE FIANZAS DE EL CRÉDITO HIPOTECARIO NACIONAL DE GUATEMALA	32,576
ASEGURADORA FIDELIS, S. A.	30,795
SEGUROS PRIVANZA, S. A.	22,713
BMI COMPAÑÍA DE SEGUROS DE GUATEMALA, S. A.	19,513
FIANZAS EL ROBLE, S. A.	19,278
AFIANZADORA SOLIDARIA, S. A.	10,420
FIANZAS DE OCCIDENTE, S. A.	8,092
CORPORACIÓN DE FIANZAS, CONFIANZA, S. A.	4,339
AFIANZADORA GUATEMALTECA, S. A.	1,316
AFIANZADORA DE LA NACIÓN, S. A.	0

TOTAL

6,504,140

CAPITAL CONTABLE

SEGUROS G&T, S. A.	464,402
SEGUROS EL ROBLE, S. A.	434,423
ASEGURADORA RURAL, S. A.	412,029
DEPARTAMENTO DE SEGUROS Y PREVISIÓN DE EL CRÉDITO HIPOTECARIO NACIONAL DE GUATEMALA	272,858
ASEGURADORA GENERAL, S. A.	220,132
DEPARTAMENTO DE FIANZAS DE EL CRÉDITO HIPOTECARIO NACIONAL DE GUATEMALA	178,279
PAN-AMERICAN LIFE INSURANCE DE GUATEMALA, COMPAÑÍA DE SEGUROS, S. A.	161,955
MAPFRE SEGUROS GUATEMALA, S. A.	135,849
COLUMNNA, COMPAÑÍA DE SEGUROS, S. A.	104,263
SEGUROS AGROMERCANTIL, S. A.	102,528
AIG SEGUROS GUATEMALA, S. A.	102,113
SEGUROS UNIVERSALES, S. A.	98,043
SEGUROS DE OCCIDENTE, S. A.	94,127
AFIANZADORA G&T, S. A.	72,861
ASEGURADORA FIDELIS, S. A.	68,620
SEGUROS PRIVANZA, S. A.	64,021
ASEGURADORA DE LOS TRABAJADORES, S. A.	59,329
ASEGURADORA LA CEIBA, S. A.	52,105
ASEGURADORA GUATEMALTECA, S. A.	44,544
AFIANZADORA SOLIDARIA, S. A.	37,884
FIANZAS EL ROBLE, S. A.	31,236
BUPA GUATEMALA, COMPAÑÍA DE SEGUROS, S. A.	26,487
SEGUROS ALIANZA, S. A.	21,656
BMI COMPAÑÍA DE SEGUROS DE GUATEMALA, S. A.	18,392
CORPORACIÓN DE FIANZAS, CONFIANZA, S. A.	13,852
FIANZAS DE OCCIDENTE, S. A.	13,080
AFIANZADORA GUATEMALTECA, S. A.	7,251
AFIANZADORA DE LA NACIÓN, S. A.	2,020

TOTAL

3,314,339

PRIMAS CEDIDAS

SEGUROS EL ROBLE, S. A.	619,439
SEGUROS G&T, S. A.	252,523
MAPFRE SEGUROS GUATEMALA, S. A.	203,997
ASEGURADORA GENERAL, S. A.	190,489
SEGUROS UNIVERSALES, S. A.	159,187
SEGUROS AGROMERCANTIL, S. A.	144,506
DEPARTAMENTO DE SEGUROS Y PREVISIÓN DE EL CRÉDITO HIPOTECARIO NACIONAL DE GUATEMALA	102,036
ASEGURADORA RURAL, S. A.	76,777
PAN-AMERICAN LIFE INSURANCE DE GUATEMALA, COMPAÑÍA DE SEGUROS, S. A.	53,254
AIG SEGUROS GUATEMALA, S. A.	52,793
ASEGURADORA DE LOS TRABAJADORES, S. A.	40,973
SEGUROS ALIANZA, S. A.	35,573
BUPA GUATEMALA, COMPAÑÍA DE SEGUROS, S. A.	34,502
AFIANZADORA G&T, S. A.	27,622
SEGUROS DE OCCIDENTE, S. A.	18,816
BMI COMPAÑÍA DE SEGUROS DE GUATEMALA, S. A.	18,109
SEGUROS PRIVANZA, S. A.	12,381
ASEGURADORA LA CEIBA, S. A.	11,949
FIANZAS EL ROBLE, S. A.	10,688
COLUMNNA, COMPAÑÍA DE SEGUROS, S. A.	10,314
ASEGURADORA FIDELIS, S. A.	7,879
AFIANZADORA SOLIDARIA, S. A.	4,101
ASEGURADORA GUATEMALTECA, S. A.	2,640
CORPORACIÓN DE FIANZAS, CONFIANZA, S. A.	2,606
FIANZAS DE OCCIDENTE, S. A.	2,500
AFIANZADORA GUATEMALTECA, S. A.	1,055
DEPARTAMENTO DE FIANZAS DE EL CRÉDITO HIPOTECARIO NACIONAL DE GUATEMALA	870
AFIANZADORA DE LA NACIÓN, S. A.	0

TOTAL

2,097,579

EMPRESAS DE SEGUROS

PRESENTACIÓN POR RUBROS

AL 31 DE DICIEMBRE DE 2016

(Cifras en miles de quetzales)

SINIESTRALIDAD NETA

SEGUROS EL ROBLE, S. A.	714,858
SEGUROS G&T, S. A.	590,873
ASEGURADORA GENERAL, S. A.	310,679
ASEGURADORA RURAL, S. A.	182,970
SEGUROS UNIVERSALES, S. A.	150,269
MAPFRE SEGUROS GUATEMALA, S. A.	142,551
PAN-AMERICAN LIFE INSURANCE DE GUATEMALA, COMPAÑÍA DE SEGUROS, S. A.	131,366
SEGUROS DE OCCIDENTE, S. A.	104,311
COLUMN, COMPAÑÍA DE SEGUROS, S. A.	69,088
SEGUROS AGROMERCANTIL, S. A.	67,987
ASEGURADORA LA CEIBA, S. A.	63,095
DEPARTAMENTO DE SEGUROS Y PREVISIÓN DE EL CRÉDITO HIPOTECARIO NACIONAL DE GUATEMALA	43,266
ASEGURADORA GUATEMALTECA, S. A.	26,432
ASEGURADORA DE LOS TRABAJADORES, S. A.	19,857
AIG SEGUROS GUATEMALA, S. A.	12,482
SEGUROS ALIANZA, S. A.	3,306
BUPA GUATEMALA, COMPAÑÍA DE SEGUROS, S. A.	1,687
SEGUROS PRIVANZA, S. A.	1,083
BMI COMPAÑÍA DE SEGUROS DE GUATEMALA, S. A.	539
DEPARTAMENTO DE FIANZAS DE EL CRÉDITO HIPOTECARIO NACIONAL DE GUATEMALA	483
ASEGURADORA FIDELIS, S. A.	480
FIANZAS DE OCCIDENTE, S. A.	37
AFIANZADORA GUATEMALTECA, S. A.	0
AFIANZADORA DE LA NACIÓN, S. A.	0
AFIANZADORA SOLIDARIA, S. A.	(19)
FIANZAS EL ROBLE, S. A.	(754)
CORPORACIÓN DE FIANZAS, CONFIANZA, S. A.	(2,034)
AFIANZADORA G&T, S. A.	(2,608)
TOTAL	2,632,284

UTILIDAD (PERDIDA) NETA

ASEGURADORA RURAL, S. A.	136,220
SEGUROS EL ROBLE, S. A.	116,119
SEGUROS G&T, S. A.	94,016
DEPARTAMENTO DE SEGUROS Y PREVISIÓN DE EL CRÉDITO HIPOTECARIO NACIONAL DE GUATEMALA	77,638
SEGUROS AGROMERCANTIL, S. A.	41,403
PAN-AMERICAN LIFE INSURANCE DE GUATEMALA, COMPAÑÍA DE SEGUROS, S. A.	26,701
MAPFRE SEGUROS GUATEMALA, S. A.	26,523
DEPARTAMENTO DE FIANZAS DE EL CRÉDITO HIPOTECARIO NACIONAL DE GUATEMALA	26,170
ASEGURADORA DE LOS TRABAJADORES, S. A.	21,597
COLUMN, COMPAÑÍA DE SEGUROS, S. A.	17,662
AFIANZADORA G&T, S. A.	15,445
SEGUROS DE OCCIDENTE, S. A.	12,716
ASEGURADORA GENERAL, S. A.	11,120
ASEGURADORA FIDELIS, S. A.	10,604
SEGUROS PRIVANZA, S. A.	10,332
FIANZAS EL ROBLE, S. A.	10,042
ASEGURADORA GUATEMALTECA, S. A.	5,870
AFIANZADORA SOLIDARIA, S. A.	5,074
FIANZAS DE OCCIDENTE, S. A.	5,045
SEGUROS UNIVERSALES, S. A.	4,108
SEGUROS ALIANZA, S. A.	3,140
CORPORACIÓN DE FIANZAS, CONFIANZA, S. A.	2,213
ASEGURADORA LA CEIBA, S. A.	2,141
AFIANZADORA GUATEMALTECA, S. A.	581
AFIANZADORA DE LA NACIÓN, S. A.	(90)
BMI COMPAÑÍA DE SEGUROS DE GUATEMALA, S. A.	(145)
BUPA GUATEMALA, COMPAÑÍA DE SEGUROS, S. A.	(9,046)
AIG SEGUROS GUATEMALA, S. A.	(18,888)
TOTAL	654,311

EMPRESAS DE SEGUROS

POSICIÓN PATRIMONIAL

AL MES DE DICIEMBRE DE CADA AÑO

(Cifras en miles de Quetzales)

EMPRESAS DE SEGUROS	31/12/2015				31/12/2016			
	Patrimonio Técnico	Margen de Solvencia Total	Posición Patrimonial	Relación % (P.P./P.T.) 1/	Patrimonio Técnico	Margen de Solvencia Total	Posición Patrimonial	Relación % (P.P./P.T.) 1/
DEPARTAMENTO DE SEGUROS Y PREVISIÓN DE EL CRÉDITO HIPOTECARIO NACIONAL DE GUATEMALA	221,640	25,361	196,279	88.56%	270,648	44,351	226,297	83.61%
SEGUROS G&T, S. A.	451,026	191,436	259,590	57.56%	464,402	184,156	280,246	60.35%
BMI COMPAÑÍA DE SEGUROS DE GUATEMALA, S. A.	11,876	2,298	9,578	80.65%	18,392	2,954	15,438	83.94%
SEGUROS UNIVERSALES, S. A.	101,812	50,169	51,643	50.72%	98,043	56,385	41,658	42.49%
AIG SEGUROS GUATEMALA, S. A.	102,813	49,612	53,201	51.75%	102,113	48,108	54,004	52.89%
PAN-AMERICAN LIFE INSURANCE DE GUATEMALA, COMPAÑÍA DE SEGUROS, S. A.	135,254	73,688	61,565	45.52%	161,955	79,340	82,615	51.01%
SEGUROS ALIANZA, S. A.	18,516	5,271	13,245	71.53%	21,656	5,864	15,792	72.92%
ASEGURADORA GENERAL, S. A.	224,118	75,957	148,161	66.11%	220,132	96,550	123,582	56.14%
SEGUROS EL ROBLE, S. A.	391,880	196,373	195,507	49.89%	434,423	213,222	221,201	50.92%
ASEGURADORA GUATEMALTECA, S. A.	43,818	8,116	35,703	81.48%	44,544	8,658	35,886	80.56%
SEGUROS DE OCCIDENTE, S. A.	83,463	46,818	36,645	43.91%	91,787	49,027	42,760	46.59%
ASEGURADORA LA CEIBA, S. A.	51,692	19,942	31,750	61.42%	51,334	22,571	28,762	56.03%
ASEGURADORA DE LOS TRABAJADORES, S. A.	51,732	8,243	43,489	84.07%	59,329	9,264	50,065	84.39%
COLUMNA, COMPAÑÍA DE SEGUROS, S. A.	98,031	25,889	72,142	73.59%	104,022	29,976	74,046	71.18%
MAPFRE SEGUROS GUATEMALA, S. A.	117,364	45,114	72,250	61.56%	133,981	48,687	85,294	63.66%
SEGUROS AGROMERCANTIL, S. A.	84,277	26,884	57,392	68.10%	102,528	35,668	66,861	65.21%
ASEGURADORA RURAL, S. A.	370,809	57,691	313,118	84.44%	412,029	75,360	336,669	81.71%
DEPARTAMENTO DE FIANZAS DE EL CRÉDITO HIPOTECARIO NACIONAL DE GUATEMALA	167,139	11,586	155,553	93.07%	178,279	18,117	160,163	89.84%
AFIANZADORA GUATEMALTECA, S. A.	6,814	508	6,307	92.55%	7,207	528	6,679	92.67%
AFIANZADORA G&T, S. A.	80,417	19,946	60,471	75.20%	72,861	11,903	60,958	83.66%
ASEGURADORA FIDELIS, S. A.	68,516	7,757	60,758	88.68%	68,620	6,912	61,708	89.93%
FIANZAS DE OCCIDENTE, S. A.	9,392	1,526	7,865	83.75%	13,080	1,019	12,061	92.21%
FIANZAS EL ROBLE, S. A.	26,194	4,767	21,427	81.80%	31,236	4,388	26,848	85.95%
SEGUROS PRIVANZA, S. A.	55,689	4,914	50,775	91.18%	64,021	6,369	57,652	90.05%
CORPORACIÓN DE FIANZAS, CONFIANZA, S. A.	12,923	774	12,149	94.01%	13,852	712	13,140	94.86%
AFIANZADORA SOLIDARIA, S. A.	34,578	2,536	32,042	92.67%	37,884	2,447	35,437	93.54%
AFIANZADORA DE LA NACIÓN, S. A.	2,110	49	2,061	97.68%	2,020	54	1,966	97.33%
BUPA GUATEMALA, COMPAÑÍA DE SEGUROS, S. A.	34,844	2,489	32,355	92.86%	25,981	3,640	22,341	85.99%
EMPRESAS DE SEGUROS	3,058,734	965,712	2,093,023	68.43%	3,306,359	1,066,230	2,240,129	67.75%

1 / P.P. = Posición Patrimonial
P.T. = Patrimonio Técnico

EMPRESAS DE SEGUROS

DEFINICIÓN DE INDICADORES TÉCNICOS Y FINANCIEROS

ÁREA	INDICADOR	DEFINICIÓN	INTERPRETACIÓN
PRIMAS	Reaseguro Cedido	Es el cociente que resulta de dividir las primas de reaseguro cedido entre las primas netas emitidas.	Representa la proporción de las primas netas, que fueron cedidas a los reaseguradores.
	Índice de Retención de Prima	Se obtiene al dividir las primas netas de retención entre las primas netas emitidas.	Representa la proporción neta de las primas a cargo de la aseguradora.
SINIESTRALIDAD	Recuperación de Sinistros	Se obtiene al dividir el monto de los siniestros netos a cargo de reaseguradores entre el monto de los siniestros totales (netos de salvamentos y recuperaciones)	Representa la proporción de la siniestralidad a cargo de los reaseguradores.
	Índice de Siniestralidad Neta	Se obtiene al dividir el monto de la siniestralidad entre el monto de las primas netas de retención devengadas.	Representa la parte de las primas netas ganadas, utilizadas para el pago de los siniestros a cargo de la aseguradora.
RATIO COMBINADO	Ratio Combinado	Es el cociente que resulta de dividir el resultado que se obtiene de la suma de los costos de adquisición, la siniestralidad y los gastos de administración, menos los derechos de emisión, entre el monto de las primas netas de retención devengadas.	Representa la parte de las primas netas de retención devengadas, destinada para cubrir la siniestralidad y los gastos operativos relativos a la actividad propia del seguro.
RENTABILIDAD	Rentabilidad sobre Primas Netas	Es el cociente que resulta de dividir el resultado neto del ejercicio entre las primas netas emitidas.	Representa el rendimiento de la aseguradora, en relación a las primas netas emitidas.
	Rentabilidad sobre Activos	Se determina dividiendo el resultado neto anualizado entre el activo neto.	Representa el rendimiento de los activos de la aseguradora.
	Rentabilidad sobre Capital	Es el cociente resultante de dividir la utilidad neta anualizada entre el capital contable.	Representa el rendimiento que genera el capital contable de la aseguradora.
	Rendimiento sobre Inversiones	Es el cociente resultante de dividir la resta de los rubros anualizados de los productos de inversiones menos los egresos por inversiones entre el total de inversiones.	Muestra el rendimiento neto de las inversiones.
LIQUIDEZ	Liquidez Corriente	Es el cociente resultante de dividir los montos de los activos líquidos (Inversiones más Disponibilidades menos Bienes inmuebles, Aumentos por revaluaciones e Inmuebles vendidos con reserva de dominio), entre el monto de los pasivos exigibles (Sub-total Reservas técnicas más Obligaciones Contractuales pendientes de pago).	Representa la proporción de los recursos con los que la entidad dispone para hacer frente a sus obligaciones.

INDICADORES TÉCNICOS Y FINANCIEROS	2012	2013	2014	2015	2016
PRIMAS					
Reaseguro Cedido	31.95%	33.74%	35.79%	35.13%	32.25%
Índice de Retención de Primas	68.05%	66.26%	64.21%	64.87%	67.75%
SINIESTRALIDAD					
Recuperación en Sinistros	21.06%	17.18%	24.06%	29.18%	36.86%
Índice de Siniestralidad-Primas Netas Devengadas	60.30%	57.81%	58.36%	61.56%	62.23%
TÉCNICOS Y FINANCIEROS					
Ratio Combinado	94.48%	91.25%	91.02%	93.28%	93.28%
Rentabilidad sobre Primas Netas Emitidas	9.45%	11.20%	11.08%	10.80%	10.06%
Rentabilidad sobre Activos	6.78%	8.16%	8.14%	7.65%	7.17%
Rentabilidad sobre Capital	21.25%	24.59%	23.19%	21.67%	19.74%
Rendimiento sobre Inversiones	7.26%	7.09%	7.06%	7.08%	6.91%
Liquidez corriente (No. de veces)	1.31	1.35	1.41	1.35	1.38

NOTA:

Los indicadores han sido contruidos de forma tal que puedan ser calculados con la información publicada en este boletín.



INFORMACIÓN FINANCIERA SERIES ESTADÍSTICAS

EMPRESAS DE SEGUROS
BALANCE GENERAL CONDENSADO CONSOLIDADO AL FINAL DE CADA AÑO
(Cifras en miles de Quetzales)

DESCRIPCIÓN	2012	2013	2014	2015	2016
ACTIVO	6,671,264	7,358,587	7,888,828	8,685,616	9,131,524
INVERSIONES	4,276,643	4,836,149	5,138,894	5,342,948	5,634,203
En Valores del Estado	2,285,254	2,571,990	2,962,457	3,064,131	3,219,648
En Valores de Empresas Privadas y Mixtas (Neto)	150,249	208,395	189,313	259,283	319,208
Cédulas Hipotecarias	137,010	119,213	110,069	97,006	76,085
Otros Valores	48	48	1	1	1
Préstamos (Neto)	377,701	391,633	404,956	421,862	430,742
Depósitos	1,080,868	1,287,643	1,211,823	1,251,095	1,319,316
Bienes Inmuebles (Neto)	117,430	137,843	144,369	135,087	144,323
Aumentos por Revaluaciones (Neto)	79,110	75,556	73,534	67,007	63,421
Inmuebles Vendidos con Reserva de Dominio (Neto)	0	0	0	0	0
Documentos por Cobrar (Neto)	6,820	1,121	1,453	1,461	2,040
Otras Inversiones	42,153	42,707	40,920	46,015	59,419
DISPONIBILIDADES	314,393	205,273	323,721	297,209	316,680
PRIMAS POR COBRAR (NETO)	1,348,367	1,529,410	1,639,640	1,959,103	1,822,333
INSTITUCIONES DE SEGUROS	293,616	238,699	222,032	314,959	364,455
Compañías Reaseguradas	79,168	71,763	77,954	123,352	135,905
Reservas en Compañías Reaseguradas	838	960	898	882	250
Compañías Reaseguradoras	213,609	165,976	143,179	190,725	228,301
DEUDORES VARIOS	163,929	215,433	213,726	359,367	548,289
Intermediarios y Comercializadores Masivos de Seguros (Neto)	11,097	6,557	6,586	6,950	6,535
Productos por Cobrar (Neto)	54,982	57,661	58,565	59,382	61,248
Cuentas por Liquidar	32,276	37,097	41,735	37,427	16,035
Casa Matriz, Sucursales, Agencias y Oficina Central	471	44,536	38,491	176,797	386,384
Otros Deudores (Neto)	65,103	69,583	68,350	78,811	78,087
BIENES MUEBLES (NETO)	89,744	83,547	80,540	69,807	58,872
OTROS ACTIVOS	1,676	2,346	1,657	3,494	3,491
Inventario de Salvamentos y Recuperaciones (Neto)	84	698	0	0	0
Activos Diversos	1,593	1,648	1,657	3,494	3,491
CARGOS DIFERIDOS (NETO)	182,897	247,729	268,617	338,728	383,201
PASIVO	4,543,439	4,915,835	5,120,866	5,618,877	5,817,185
RESERVAS TÉCNICAS	3,340,161	3,398,269	3,648,356	3,992,931	4,963,699
(-) A CARGO DE REASEGURADORAS	379,090	250,728	351,968	504,372	1,228,420
SUB-TOTAL	2,961,072	3,147,541	3,296,388	3,488,559	3,735,279
OBLIGACIONES CONTRACTUALES PEND. DE PAGO	385,975	415,679	418,345	531,983	423,183
INSTITUCIONES DE SEGUROS	408,721	538,357	520,216	636,017	652,630
Compañías Reaseguradas	17,991	9,553	2,463	5,565	6,928
Compañías Reaseguradoras	368,135	506,555	501,593	618,205	625,154
Reservas y Depósitos de Compañías Reaseguradoras	22,595	22,250	16,160	12,247	20,547
ACREEDORES VARIOS	710,579	717,949	796,243	875,947	910,757
DOCUMENTOS POR PAGAR	199	4,918	98	1,967	1,255
PRÉSTAMOS POR PAGAR	0	7,057	6,773	6,042	0
OTROS PASIVOS	57,472	65,644	70,478	66,347	81,086
CRÉDITOS DIFERIDOS	19,420	18,689	12,326	12,015	12,995
CAPITAL CONTABLE	2,127,826	2,442,751	2,767,961	3,066,739	3,314,339
CAPITAL AUTORIZADO	3,233,125	3,233,125	3,733,125	3,733,125	3,743,125
CAPITAL NO PAGADO	2,524,856	2,524,856	2,745,514	2,814,300	2,669,451
CAPITAL PAGADO	708,269	708,269	987,611	918,825	1,073,674
CASA MATRIZ, CAPITAL ASIGNADO	0	0	0	0	0
APORTES PARA ACCIONES	6,205	6,313	5,520	125,000	4,000
CAPITAL PAGADO NETO	714,474	714,582	993,132	1,043,825	1,077,674
OTRAS APORTACIONES	1,832	1,832	1,832	1,832	1,832
RESERVAS DE CAPITAL	340,904	392,090	428,734	512,766	584,157
OTRAS RESERVAS	361,747	425,881	333,915	459,560	579,010
REVALUACIONES DE ACTIVOS	79,110	75,556	72,034	67,200	63,846
UTILIDADES RETENIDAS	178,084	232,089	300,447	334,889	389,249
PÉRDIDAS POR APLICAR (-)	411	71	4,033	17,949	35,741
RESULTADO DEL EJERCICIO	452,087	600,793	641,900	664,616	654,311
TOTAL IGUAL A LA SUMA DEL ACTIVO	6,671,264	7,358,587	7,888,828	8,685,616	9,131,524

EMPRESAS DE SEGUROS
ESTADO DE RESULTADOS CONDENSADO CONSOLIDADO AL FINAL DE CADA AÑO
(Cifras en miles de Quetzales)

DESCRIPCIÓN	2012	2013	2014	2015	2016
PRIMAS					
Seguro Directo	5,483,068	5,956,036	6,458,345	6,903,159	7,529,439
(-) Devoluciones y Cancelaciones de Primas	836,759	737,324	819,202	937,286	1,216,488
PRIMAS DIRECTAS NETAS	4,646,309	5,218,711	5,639,143	5,965,872	6,312,951
Primas	138,523	146,538	155,165	190,715	191,188
(+) Por Reaseguro Tomado Local	63,692	73,751	64,867	68,319	58,091
(+) Por Reaseguro Tomado del Exterior	95,102	81,236	97,509	133,928	141,665
(-) Devoluciones y Cancelaciones de Primas	20,270	8,449	7,211	11,532	8,568
TOTAL DE PRIMAS NETAS	4,784,833	5,365,249	5,794,308	6,156,587	6,504,140
(-) Primas por Reaseguro Cedido	1,528,876	1,810,243	2,074,021	2,162,961	2,097,579
PRIMAS NETAS DE RETENCIÓN	3,255,956	3,555,006	3,720,286	3,993,626	4,406,561
VARIACIONES EN RESERVAS TÉCNICAS	185,819	207,311	183,148	183,679	176,940
(-) Variaciones Gastos	1,022,212	1,213,869	1,182,101	1,198,196	1,306,801
(+) Variaciones Productos	836,393	1,006,558	998,952	1,014,518	1,129,861
PRIMAS NETAS DE RETENCIÓN DEVENGADAS	3,070,137	3,347,695	3,537,138	3,809,947	4,229,621
(-) COSTO DE ADQUISICIÓN Y SINIESTRALIDAD	2,428,362	2,562,691	2,636,713	2,918,843	3,254,379
ADQUISICIÓN	577,154	627,526	572,348	573,270	622,095
(+) Gastos de Adquisición y Renovación	718,802	830,378	852,849	860,884	926,074
(-) Comisiones y Participaciones por Reaseguro Cedido	141,648	202,852	280,501	287,614	303,978
SINIESTRALIDAD	1,851,208	1,935,165	2,064,365	2,345,573	2,632,284
(+) Gastos Por Obligaciones Contractuales	2,469,698	2,460,621	2,848,680	3,492,339	4,325,030
(+) Participa. Reaseguradoras en Salvamentos y Recuperaciones	7,093	5,405	5,582	11,993	8,907
(-) Variación en Reservas de Reclamaciones de Seguro de Caución (Neto)	-7,040	-5,531	-5,145	-39,390	-8,720
(-) Recuperaciones por Reaseguro Cedido	500,847	406,773	659,620	978,337	1,545,827
(-) Salvamentos y Recuperaciones	117,696	118,556	125,133	141,032	147,106
UTILIDAD BRUTA EN OPERACIONES DE SEGUROS	641,775	785,004	900,425	891,104	975,241
(-) GASTOS Y PRODUCTOS DE OPERACIONES	161,858	148,935	220,062	256,559	301,818
(+) Egresos por Inversiones	16,687	22,588	24,814	24,491	26,348
(+) Gastos de Administración	646,644	684,108	793,267	863,045	927,994
(-) Derechos de Emisión de Pólizas (Neto)	174,438	192,197	210,565	228,109	237,032
(-) Productos de Inversiones	327,035	365,565	387,454	402,868	415,492
UTILIDAD (PÉRDIDA) EN OPERACIÓN	479,918	636,069	680,363	634,546	673,424
OTROS PRODUCTOS Y GASTOS	102,504	97,317	80,897	136,946	110,994
(+) Otros Productos	147,230	139,291	140,721	192,562	171,282
(-) Otros Gastos	44,726	41,974	59,823	55,616	60,288
UTILIDAD NETA (PÉRDIDA) EN OPERACIÓN	582,422	733,386	761,260	771,491	784,418
(+) Productos de Ejercicios Anteriores	22,812	21,578	18,389	20,135	33,842
(-) Gastos de Ejercicios Anteriores	8,400	18,727	6,645	7,671	40,052
UTILIDAD (PÉRDIDA)	596,834	736,237	773,004	783,955	778,208
(-) Impuesto Sobre la Renta	144,747	135,445	131,104	119,339	123,897
UTILIDAD (PÉRDIDA) NETA	452,087	600,793	641,900	664,616	654,311
INDICADORES TÉCNICO Y FINANCIEROS	%	%	%	%	%
Reaseguro cedido	31.95	33.74	35.79	35.13	32.25
Retención de primas	68.05	66.26	64.21	64.87	67.75
Recuperación en siniestros	21.06	17.18	24.06	29.18	36.86
Índice de siniestralidad-Primas Netas Devengadas	60.30	57.81	58.36	61.56	62.23
Ratio Combinado	94.48	91.24	91.02	93.28	93.28
Rentabilidad sobre primas netas emitidas	9.45	11.20	11.08	10.80	10.06
Rentabilidad sobre activos	6.78	8.16	8.14	7.65	7.17
Rentabilidad sobre capital	21.25	24.59	23.19	21.67	19.74
Rendimiento sobre Inversiones	7.26	7.09	7.06	7.08	6.91
Liquidez corriente (No. de veces)	1.31	1.35	1.41	1.35	1.38

DEPARTAMENTO DE SEGUROS Y PREVISIÓN DE EL CRÉDITO HIPOTECARIO NACIONAL DE GUATEMALA
BALANCE GENERAL CONDENSADO AL FINAL DE CADA AÑO
(Cifras en miles de Quetzales)

DESCRIPCIÓN	2012	2013	2014	2015	2016
ACTIVO	292,922	312,361	392,600	415,180	490,110
INVERSIONES	250,290	272,968	274,972	220,678	220,666
En Valores del Estado	140,000	140,000	220,000	220,000	220,000
En Valores de Empresas Privadas y Mixtas (Neto)	0	0	0	0	0
Cédulas Hipotecarias	0	0	0	0	0
Otros Valores	0	0	0	0	0
Préstamos (Neto)	57	0	0	0	0
Depósitos	109,741	132,484	54,495	0	0
Bienes Inmuebles (Neto)	4	4	4	4	4
Aumentos por Revaluaciones (Neto)	488	481	473	674	662
Inmuebles Vendidos con Reserva de Dominio (Neto)	0	0	0	0	0
Documentos por Cobrar (Neto)	0	0	0	0	0
Otras Inversiones	0	0	0	0	0
DISPONIBILIDADES	0	0	0	0	0
PRIMAS POR COBRAR (NETO)	19,607	28,976	85,634	89,553	15,148
INSTITUCIONES DE SEGUROS	281	15	15	19	41
Compañías Reaseguradas	281	15	15	19	41
Reservas en Compañías Reaseguradas	0	0	0	0	0
Compañías Reaseguradoras	0	0	0	0	0
DEUDORES VARIOS	3,436	5,360	12,587	99,619	242,360
Intermediarios y Comercializadores Masivos de Seguros (Neto)	30	19	24	5	4
Productos por Cobrar (Neto)	2,552	2,637	2,728	2,751	1,707
Cuentas por Liquidar	12	81	3,326	4,988	177
Casa Matriz, Sucursales, Agencias y Oficina Central	0	0	0	86,352	234,816
Otros Deudores (Neto)	843	2,623	6,509	5,523	5,656
BIENES MUEBLES (NETO)	531	614	690	883	770
OTROS ACTIVOS	0	0	0	0	0
Inventario de Salvamentos y Recuperaciones (Neto)	0	0	0	0	0
Activos Diversos	0	0	0	0	0
CARGOS DIFERIDOS (NETO)	18,777	4,428	18,701	4,428	11,125
PASIVO	153,507	147,344	202,716	191,319	217,252
RESERVAS TÉCNICAS	112,658	119,920	158,216	202,340	217,022
(-) A CARGO DE REASEGURADORAS	14,584	17,586	32,631	90,433	109,267
SUB-TOTAL	98,075	102,334	125,585	111,907	107,754
OBLIGACIONES CONTRACTUALES PEND. DE PAGO	17,394	1,849	16,878	86	86
INSTITUCIONES DE SEGUROS	20,310	21,074	12,305	32,605	67,677
Compañías Reaseguradas	0	0	0	0	0
Compañías Reaseguradoras	16,809	17,259	7,879	31,298	63,343
Reservas y Depósitos de Compañías Reaseguradoras	3,501	3,815	4,425	1,307	4,334
ACREEDORES VARIOS	15,789	20,904	45,941	45,227	39,995
DOCUMENTOS POR PAGAR	66	65	65	62	11
PRÉSTAMOS POR PAGAR	0	0	0	0	0
OTROS PASIVOS	969	1,118	1,103	1,432	1,729
CRÉDITOS DIFERIDOS	904	0	840	0	0
CAPITAL CONTABLE	139,415	165,016	189,884	223,861	272,858
CAPITAL AUTORIZADO	0	0	0	0	0
CAPITAL NO PAGADO	0	0	0	0	0
CAPITAL PAGADO	0	0	0	0	0
CASA MATRIZ, CAPITAL ASIGNADO	0	0	0	0	0
APORTES PARA ACCIONES	0	0	0	0	0
CAPITAL PAGADO NETO	0	0	0	0	0
OTRAS APORTACIONES	1,547	1,547	1,547	1,547	1,547
RESERVAS DE CAPITAL	100,229	118,804	140,896	164,380	193,010
OTRAS RESERVAS	0	0	0	0	0
REVALUACIONES DE ACTIVOS	488	481	473	674	662
UTILIDADES RETENIDAS	0	0	0	0	0
PÉRDIDAS POR APLICAR (-)	0	0	0	0	0
RESULTADO DEL EJERCICIO	37,151	44,184	46,967	57,260	77,638
TOTAL IGUAL A LA SUMA DEL ACTIVO	292,922	312,361	392,600	415,180	490,110

DEPARTAMENTO DE SEGUROS Y PREVISIÓN DE EL CRÉDITO HIPOTECARIO NACIONAL DE GUATEMALA
ESTADO DE RESULTADOS CONDENSADO AL FINAL DE CADA AÑO
(Cifras en miles de Quetzales)

DESCRIPCIÓN	2012	2013	2014	2015	2016
PRIMAS					
Seguro Directo	167,411	209,394	262,939	248,076	276,093
(-) Devoluciones y Cancelaciones de Primas	17,953	2,590	2,558	26,882	51,683
PRIMAS DIRECTAS NETAS	149,459	206,804	260,381	221,194	224,410
Primas	21	26	23	25	22
(+) Por Reaseguro Tomado Local	21	26	23	25	22
(+) Por Reaseguro Tomado del Exterior	0	0	0	0	0
(-) Devoluciones y Cancelaciones de Primas	0	0	0	0	0
TOTAL DE PRIMAS NETAS	149,479	206,830	260,404	221,219	224,431
(-) Primas por Reaseguro Cedido	53,797	101,356	123,341	115,858	102,036
PRIMAS NETAS DE RETENCIÓN	95,682	105,474	137,063	105,361	122,395
VARIACIONES EN RESERVAS TÉCNICAS	2,282	5,223	20,113	-19,863	-14,186
(-) Variaciones Gastos	64,476	55,813	81,216	58,881	47,089
(+) Variaciones Productos	62,195	50,590	61,103	78,744	61,275
PRIMAS NETAS DE RETENCIÓN DEVENGADAS	93,401	100,251	116,950	125,224	136,581
(-) COSTO DE ADQUISICIÓN Y SINIESTRALIDAD	53,158	58,745	72,599	62,496	46,560
ADQUISICIÓN	18,747	17,677	25,415	16,364	3,293
(+) Gastos de Adquisición y Renovación	19,289	21,488	29,838	20,133	5,464
(-) Comisiones y Participaciones por Reaseguro Cedido	542	3,811	4,422	3,769	2,170
SINIESTRALIDAD	34,411	41,068	47,184	46,132	43,266
(+) Gastos Por Obligaciones Contractuales	47,609	51,935	72,752	115,764	66,380
(+) Participa. Reaseguradoras en Salvamentos y Recuperaciones	0	0	0	0	0
(+) Variación en Reservas de Reclamaciones de Seguro de Caucción (Neto)	0	0	0	0	0
(-) Recuperaciones por Reaseguro Cedido	12,520	10,312	25,051	69,135	22,556
(-) Salvamentos y Recuperaciones	677	555	516	497	557
UTILIDAD BRUTA EN OPERACIONES DE SEGUROS	40,243	41,506	44,351	62,728	90,021
(-) GASTOS Y PRODUCTOS DE OPERACIONES	8,000	-803	2,748	18,973	4,074
(+) Egresos por Inversiones	175	87	95	111	45
(+) Gastos de Administración	30,503	23,825	30,201	44,984	28,669
(-) Derechos de Emisión de Pólizas (Neto)	5,280	6,528	8,812	9,011	8,155
(-) Productos de Inversiones	17,398	18,188	18,736	17,110	16,485
UTILIDAD (PÉRDIDA) EN OPERACIÓN	32,243	42,309	41,602	43,754	85,947
OTROS PRODUCTOS Y GASTOS	2,290	3,411	3,951	7,495	5,673
(+) Otros Productos	3,398	3,751	4,380	7,782	6,111
(-) Otros Gastos	1,108	340	429	287	438
UTILIDAD NETA (PÉRDIDA) EN OPERACIÓN	34,533	45,720	45,553	51,250	91,620
(+) Productos de Ejercicios Anteriores	4,824	9,175	1,605	6,435	19,247
(-) Gastos de Ejercicios Anteriores	2,207	10,710	191	425	33,229
UTILIDAD (PÉRDIDA)	37,151	44,184	46,967	57,260	77,638
(-) Impuesto Sobre la Renta	0	0	0	0	0
UTILIDAD (PÉRDIDA) NETA	37,151	44,184	46,967	57,260	77,638
INDICADORES TÉCNICO Y FINANCIEROS	%	%	%	%	%
Reaseguro cedido	35.99	49.00	47.37	52.37	45.46
Retención de primas	64.01	51.00	52.63	47.63	54.54
Recuperación en siniestros	26.68	20.07	34.68	59.98	34.27
Índice de siniestralidad-Primas Netas Devengadas	36.84	40.96	40.35	36.84	31.68
Ratio Combinado	83.92	75.85	80.37	78.63	49.11
Rentabilidad sobre primas netas emitidas	24.85	21.36	18.04	25.88	34.59
Rentabilidad sobre activos	12.68	14.15	11.96	13.79	15.84
Rentabilidad sobre capital	26.65	26.78	24.73	25.58	28.45
Rendimiento sobre Inversiones	6.88	6.63	6.78	7.70	7.45
Liquidez corriente (No. de veces)	2.16	2.62	1.93	1.96	2.04

SEGUROS G&T, S. A.
BALANCE GENERAL CONDENSADO AL FINAL DE CADA AÑO
(Cifras en miles de Quetzales)

DESCRIPCIÓN	2012	2013	2014	2015	2016
ACTIVO	1,190,527	1,284,321	1,327,389	1,457,570	1,417,289
INVERSIONES	658,150	786,468	837,989	866,446	894,749
En Valores del Estado	496,137	605,757	719,057	759,543	787,632
En Valores de Empresas Privadas y Mixtas (Neto)	146	1,128	1,130	20,425	20,108
Cédulas Hipotecarias	88,433	77,830	68,125	57,189	46,117
Otros Valores	0	0	0	0	0
Préstamos (Neto)	6,340	4,789	5,158	4,574	5,001
Depósitos	67,094	96,964	44,519	24,716	35,285
Bienes Inmuebles (Neto)	0	0	0	0	0
Aumentos por Revaluaciones (Neto)	0	0	0	0	0
Inmuebles Vendidos con Reserva de Dominio (Neto)	0	0	0	0	0
Documentos por Cobrar (Neto)	0	0	0	0	607
Otras Inversiones	0	0	0	0	0
DISPONIBILIDADES	61,055	16,410	12,964	7,057	11,513
PRIMAS POR COBRAR (NETO)	243,401	314,450	323,735	375,468	281,698
INSTITUCIONES DE SEGUROS	115,145	64,099	59,418	98,056	121,450
Compañías Reaseguradas	27,309	14,689	19,176	50,963	49,076
Reservas en Compañías Reaseguradas	0	0	0	0	0
Compañías Reaseguradoras	87,836	49,410	40,242	47,093	72,374
DEUDORES VARIOS	51,062	44,059	39,981	48,664	46,215
Intermediarios y Comercializadores Masivos de Seguros (Neto)	2,773	3,399	2,751	2,541	2,043
Productos por Cobrar (Neto)	14,209	15,116	15,557	16,482	18,093
Cuentas por Liquidar	7,468	6,439	10,417	15,155	6,515
Casa Matriz, Sucursales, Agencias y Oficina Central	0	0	0	0	0
Otros Deudores (Neto)	26,611	19,105	11,256	14,485	19,564
BIENES MUEBLES (NETO)	27,118	27,868	26,408	21,913	21,407
OTROS ACTIVOS	267	267	267	2,113	2,062
Inventario de Salvamentos y Recuperaciones (Neto)	0	0	0	0	0
Activos Diversos	267	267	267	2,113	2,062
CARGOS DIFERIDOS (NETO)	34,329	30,700	26,627	37,854	38,195
PASIVO	900,063	941,435	920,822	1,006,544	952,887
RESERVAS TÉCNICAS	596,679	618,951	664,914	710,955	1,031,356
(-) A CARGO DE REASEGURADORAS	44,808	42,911	62,902	81,168	413,387
SUB-TOTAL	551,871	576,040	602,012	629,787	617,970
OBLIGACIONES CONTRACTUALES PEND. DE PAGO	83,450	73,778	65,775	67,934	75,882
INSTITUCIONES DE SEGUROS	85,765	135,965	108,112	140,296	113,888
Compañías Reaseguradas	15,945	4,295	228	382	3,086
Compañías Reaseguradoras	69,819	131,670	107,884	139,914	103,049
Reservas y Depósitos de Compañías Reaseguradoras	0	0	0	0	7,753
ACREEDORES VARIOS	175,037	153,034	142,261	162,612	140,612
DOCUMENTOS POR PAGAR	0	0	0	0	0
PRÉSTAMOS POR PAGAR	0	0	0	0	0
OTROS PASIVOS	3,941	2,618	2,662	5,916	4,535
CRÉDITOS DIFERIDOS	0	0	0	0	0
CAPITAL CONTABLE	290,464	342,886	406,567	451,026	464,402
CAPITAL AUTORIZADO	500,000	500,000	500,000	500,000	500,000
CAPITAL NO PAGADO	350,000	350,000	350,000	350,000	350,000
CAPITAL PAGADO	150,000	150,000	150,000	150,000	150,000
CASA MATRIZ, CAPITAL ASIGNADO	0	0	0	0	0
APORTES PARA ACCIONES	0	0	0	0	0
CAPITAL PAGADO NETO	150,000	150,000	150,000	150,000	150,000
OTRAS APORTACIONES	0	0	0	0	0
RESERVAS DE CAPITAL	24,290	27,444	32,756	38,861	44,181
OTRAS RESERVAS	53,113	59,193	101,711	155,774	176,206
REVALUACIONES DE ACTIVOS	0	0	0	0	0
UTILIDADES RETENIDAS	0	0	0	0	0
PÉRDIDAS POR APLICAR (-)	0	0	0	0	0
RESULTADO DEL EJERCICIO	63,060	106,249	122,100	106,390	94,016
TOTAL IGUAL A LA SUMA DEL ACTIVO	1,190,527	1,284,321	1,327,389	1,457,570	1,417,289

SEGUROS G&T, S. A.
ESTADO DE RESULTADOS CONDENSADO AL FINAL DE CADA AÑO
(Cifras en miles de Quetzales)

DESCRIPCIÓN	2012	2013	2014	2015	2016
PRIMAS					
Seguro Directo	1,093,705	1,255,553	1,308,546	1,472,546	1,507,998
(-) Devoluciones y Cancelaciones de Primas	237,090	176,967	228,855	281,628	414,974
PRIMAS DIRECTAS NETAS	856,615	1,078,587	1,079,691	1,190,918	1,093,024
Primas	5,466	12,108	10,543	29,308	28,041
(+) Por Reaseguro Tomado Local	13,917	15,710	14,137	33,133	32,941
(+) Por Reaseguro Tomado del Exterior	0	0	0	0	0
(-) Devoluciones y Cancelaciones de Primas	8,450	3,602	3,594	3,825	4,901
TOTAL DE PRIMAS NETAS	862,082	1,090,695	1,090,234	1,220,227	1,121,065
(-) Primas por Reaseguro Cedido	270,833	349,874	319,221	368,647	252,523
PRIMAS NETAS DE RETENCIÓN	591,248	740,821	771,013	851,580	868,542
VARIACIONES EN RESERVAS TÉCNICAS	-52,842	37,040	43,802	36,814	-260
(-) Variaciones Gastos	-52,842	189,280	196,900	197,566	218,076
(+) Variaciones Productos	0	152,240	153,099	160,752	218,337
PRIMAS NETAS DE RETENCIÓN DEVENGADAS	644,090	703,781	727,212	814,766	868,802
(-) COSTO DE ADQUISICIÓN Y SINIESTRALIDAD	554,175	565,409	577,495	696,943	744,300
ADQUISICIÓN	130,997	158,836	145,641	164,184	153,427
(+) Gastos de Adquisición y Renovación	130,997	158,836	159,658	168,900	153,875
(-) Comisiones y Participaciones por Reaseguro Cedido	0	0	14,017	4,717	448
SINIESTRALIDAD	423,177	406,573	431,854	532,759	590,873
(+) Gastos Por Obligaciones Contractuales	582,467	503,076	579,891	705,804	1,095,134
(+) Participa. Reaseguradoras en Salvamentos y Recuperaciones	107	67	0	606	0
(-) Variación en Reservas de Reclamaciones de Seguro de Caucción (Neto)	0	0	0	0	0
(-) Recuperaciones por Reaseguro Cedido	123,921	64,326	108,738	132,965	459,983
(-) Salvamentos y Recuperaciones	35,475	32,243	39,299	40,686	44,278
UTILIDAD BRUTA EN OPERACIONES DE SEGUROS	89,916	138,371	149,716	117,823	124,502
(-) GASTOS Y PRODUCTOS DE OPERACIONES	40,964	30,819	36,148	36,454	52,996
(+) Egresos por Inversiones	1,313	1,660	1,174	1,123	1,238
(+) Gastos de Administración	138,000	141,621	155,347	161,127	183,399
(-) Derechos de Emisión de Pólizas (Neto)	35,764	43,814	47,355	51,098	49,772
(-) Productos de Inversiones	62,585	68,647	73,019	74,699	81,869
UTILIDAD (PÉRDIDA) EN OPERACIÓN	48,952	107,552	113,568	81,370	71,506
OTROS PRODUCTOS Y GASTOS	39,323	26,318	30,914	39,978	34,179
(+) Otros Productos	44,409	31,461	35,214	42,649	40,813
(-) Otros Gastos	5,086	5,143	4,300	2,672	6,634
UTILIDAD NETA (PÉRDIDA) EN OPERACIÓN	88,275	133,870	144,482	121,347	105,685
(+) Productos de Ejercicios Anteriores	0	870	0	19	14
(-) Gastos de Ejercicios Anteriores	0	549	8	1,318	1,114
UTILIDAD (PÉRDIDA)	88,275	134,191	144,474	120,049	104,585
(-) Impuesto Sobre la Renta	25,215	27,942	22,374	13,658	10,570
UTILIDAD (PÉRDIDA) NETA	63,060	106,249	122,100	106,390	94,016
INDICADORES TÉCNICO Y FINANCIEROS	%	%	%	%	%
Reaseguro cedido	31.42	32.08	29.28	30.21	22.53
Retención de primas	68.58	67.92	70.72	69.79	77.47
Recuperación en siniestros	22.64	13.65	20.11	19.90	43.77
Índice de siniestralidad-Primas Netas Devengadas	65.70	57.77	59.38	65.39	68.01
Ratio Combinado	101.91	94.24	94.26	99.04	101.05
Rentabilidad sobre primas netas emitidas	7.31	9.74	11.20	8.72	8.39
Rentabilidad sobre activos	5.30	8.27	9.20	7.30	6.63
Rentabilidad sobre capital	21.71	30.99	30.03	23.59	20.24
Rendimiento sobre Inversiones	9.31	8.52	8.57	8.49	9.01
Liquidez corriente (No. de veces)	1.13	1.24	1.27	1.25	1.31

BMI COMPAÑÍA DE SEGUROS DE GUATEMALA, S. A.
BALANCE GENERAL CONDENSADO AL FINAL DE CADA AÑO
(Cifras en miles de Quetzales)

DESCRIPCIÓN	2012	2013	2014	2015	2016
ACTIVO	12,187	16,159	34,170	34,957	45,837
INVERSIONES	9,005	10,755	14,232	19,500	27,096
En Valores del Estado	4,739	4,756	4,967	5,146	6,384
En Valores de Empresas Privadas y Mixtas (Neto)	0	0	0	0	0
Cédulas Hipotecarias	0	0	0	0	0
Otros Valores	0	0	0	0	0
Préstamos (Neto)	0	0	0	0	0
Depósitos	4,266	5,999	9,265	14,354	20,712
Bienes Inmuebles (Neto)	0	0	0	0	0
Aumentos por Revaluaciones (Neto)	0	0	0	0	0
Inmuebles Vendidos con Reserva de Dominio (Neto)	0	0	0	0	0
Documentos por Cobrar (Neto)	0	0	0	0	0
Otras Inversiones	0	0	0	0	0
DISPONIBILIDADES	167	219	1,013	1,457	4,401
PRIMAS POR COBRAR (NETO)	10	1,687	15,388	9,057	7,149
INSTITUCIONES DE SEGUROS	0	0	0	0	0
Compañías Reaseguradas	0	0	0	0	0
Reservas en Compañías Reaseguradas	0	0	0	0	0
Compañías Reaseguradoras	0	0	0	0	0
DEUDORES VARIOS	363	675	415	734	416
Intermediarios y Comercializadores Masivos de Seguros (Neto)	0	4	44	91	71
Productos por Cobrar (Neto)	89	77	66	58	9
Cuentas por Liquidar	113	1	1	58	45
Casa Matriz, Sucursales, Agencias y Oficina Central	0	0	0	0	0
Otros Deudores (Neto)	161	593	304	527	291
BIENES MUEBLES (NETO)	146	180	142	136	361
OTROS ACTIVOS	0	0	0	0	0
Inventario de Salvamentos y Recuperaciones (Neto)	0	0	0	0	0
Activos Diversos	0	0	0	0	0
CARGOS DIFERIDOS (NETO)	2,497	2,643	2,979	4,075	6,414
PASIVO	2,076	10,010	26,669	23,082	27,445
RESERVAS TÉCNICAS	0	134	497	1,372	6,269
(-) A CARGO DE REASEGURADORAS	0	134	369	185	3,019
SUB-TOTAL	0	0	128	1,188	3,250
OBLIGACIONES CONTRACTUALES PEND. DE PAGO	0	0	0	0	0
INSTITUCIONES DE SEGUROS	6	1,245	12,584	7,467	4,639
Compañías Reaseguradas	0	0	0	0	0
Compañías Reaseguradoras	6	1,245	12,584	7,467	4,639
Reservas y Depósitos de Compañías Reaseguradoras	0	0	0	0	0
ACREEDORES VARIOS	2,003	8,568	13,788	14,193	19,121
DOCUMENTOS POR PAGAR	0	0	0	0	0
PRÉSTAMOS POR PAGAR	0	0	0	0	0
OTROS PASIVOS	66	197	169	235	435
CRÉDITOS DIFERIDOS	0	0	0	0	0
CAPITAL CONTABLE	10,111	6,149	7,501	11,876	18,392
CAPITAL AUTORIZADO	25,000	25,000	25,000	25,000	25,000
CAPITAL NO PAGADO	14,903	14,903	12,000	6,661	0
CAPITAL PAGADO	10,097	10,097	13,000	18,339	25,000
CASA MATRIZ, CAPITAL ASIGNADO	0	0	0	0	0
APORTES PARA ACCIONES	0	0	0	0	0
CAPITAL PAGADO NETO	10,097	10,097	13,000	18,339	25,000
OTRAS APORTACIONES	0	0	0	0	0
RESERVAS DE CAPITAL	85	85	85	85	85
OTRAS RESERVAS	0	0	0	0	0
REVALUACIONES DE ACTIVOS	0	0	0	0	0
UTILIDADES RETENIDAS	859	0	0	0	0
PÉRDIDAS POR APLICAR (-)	0	71	4,033	5,584	6,548
RESULTADO DEL EJERCICIO	-931	-3,962	-1,551	-964	-145
TOTAL IGUAL A LA SUMA DEL ACTIVO	12,187	16,159	34,170	34,957	45,837

BMI COMPAÑÍA DE SEGUROS DE GUATEMALA, S. A.
ESTADO DE RESULTADOS CONDENSADO AL FINAL DE CADA AÑO
(Cifras en miles de Quetzales)

DESCRIPCIÓN	2012	2013	2014	2015	2016
PRIMAS					
Seguro Directo	14	4,640	27,945	34,592	23,964
(-) Devoluciones y Cancelaciones de Primas	0	0	320	9,827	4,451
PRIMAS DIRECTAS NETAS	14	4,640	27,625	24,765	19,513
Primas	0	0	0	0	0
(+) Por Reaseguro Tomado Local	0	0	0	0	0
(+) Por Reaseguro Tomado del Exterior	0	0	0	0	0
(-) Devoluciones y Cancelaciones de Primas	0	0	0	0	0
TOTAL DE PRIMAS NETAS	14	4,640	27,625	24,765	19,513
(-) Primas por Reaseguro Cedido	14	4,640	27,487	23,907	18,109
PRIMAS NETAS DE RETENCIÓN	0	0	138	858	1,404
VARIACIONES EN RESERVAS TÉCNICAS	0	0	128	1,059	2,028
(-) Variaciones Gastos	1	0	128	1,059	2,028
(+) Variaciones Productos	1	0	0	0	0
PRIMAS NETAS DE RETENCIÓN DEVENGADAS	0	0	11	-201	-624
(-) COSTO DE ADQUISICIÓN Y SINIESTRALIDAD	-7	-100	-1,268	-2,294	-3,969
ADQUISICIÓN	-7	-100	-1,261	-2,318	-4,508
(+) Gastos de Adquisición y Renovación	0	2,220	2,868	4,089	6,295
(-) Comisiones y Participaciones por Reaseguro Cedido	7	2,320	4,128	6,407	10,804
SINIESTRALIDAD	0	0	-7	24	539
(+) Gastos Por Obligaciones Contractuales	0	161	1,412	2,199	14,560
(+) Participa. Reaseguradoras en Salvamentos y Recuperaciones	0	0	0	0	0
(+) Variación en Reservas de Reclamaciones de Seguro de Caucción (Neto)	0	0	0	0	0
(-) Recuperaciones por Reaseguro Cedido	0	161	1,420	2,175	14,021
(-) Salvamentos y Recuperaciones	0	0	0	0	0
UTILIDAD BRUTA EN OPERACIONES DE SEGUROS	7	100	1,279	2,093	3,345
(-) GASTOS Y PRODUCTOS DE OPERACIONES	974	4,218	3,654	3,822	4,543
(+) Egresos por Inversiones	1	19	18	19	22
(+) Gastos de Administración	1,600	5,000	4,674	5,144	6,407
(-) Derechos de Emisión de Pólizas (Neto)	1	186	343	479	814
(-) Productos de Inversiones	627	615	695	862	1,072
UTILIDAD (PÉRDIDA) EN OPERACIÓN	-967	-4,118	-2,375	-1,729	-1,198
OTROS PRODUCTOS Y GASTOS	19	152	820	761	1,053
(+) Otros Productos	38	445	974	948	1,266
(-) Otros Gastos	19	293	154	186	213
UTILIDAD NETA (PÉRDIDA) EN OPERACIÓN	-948	-3,966	-1,555	-968	-145
(+) Productos de Ejercicios Anteriores	17	4	4	4	0
(-) Gastos de Ejercicios Anteriores	0	0	0	0	0
UTILIDAD (PÉRDIDA)	-931	-3,962	-1,551	-964	-145
(-) Impuesto Sobre la Renta	0	0	0	0	0
UTILIDAD (PÉRDIDA) NETA	-931	-3,962	-1,551	-964	-145
INDICADORES TÉCNICO Y FINANCIEROS	%	%	%	%	%
Reaseguro cedido	100.00	100.00	99.50	96.54	92.80
Retención de primas	0.00	0.00	0.50	3.46	7.20
Recuperación en siniestros	0.00	100.00	100.52	98.91	96.30
Índice de siniestralidad-Primas Netas Devengadas	0.00	0.00	-68.47	-11.95	-86.35
Ratio Combinado	1,027,214.22	0.00	28,617.51	-1,180.57	-260.09
Rentabilidad sobre primas netas emitidas	-6,885.85	-85.39	-5.61	-3.89	-0.74
Rentabilidad sobre activos	-7.64	-24.52	-4.54	-2.76	-0.32
Rentabilidad sobre capital	-9.21	-64.43	-20.68	-8.12	-0.79
Rendimiento sobre Inversiones	6.95	5.55	4.76	4.32	3.88
Liquidez corriente (No. de veces)	0.00	0.00	119.34	17.65	9.69

SEGUROS UNIVERSALES, S. A.
BALANCE GENERAL CONDENSADO AL FINAL DE CADA AÑO
(Cifras en miles de Quetzales)

DESCRIPCIÓN	2012	2013	2014	2015	2016
ACTIVO	344,007	361,027	390,473	374,705	394,982
INVERSIONES	188,161	202,986	191,747	207,444	206,962
En Valores del Estado	59,453	59,388	59,150	55,162	52,169
En Valores de Empresas Privadas y Mixtas (Neto)	31,150	38,311	35,220	59,269	63,155
Cédulas Hipotecarias	8,055	7,257	7,390	6,782	4,875
Otros Valores	0	0	0	0	0
Préstamos (Neto)	10,546	12,877	15,295	14,660	14,164
Depósitos	42,000	37,184	18,395	26,734	25,992
Bienes Inmuebles (Neto)	27,489	38,619	45,621	44,836	46,608
Aumentos por Revaluaciones (Neto)	9,468	9,349	10,676	0	0
Inmuebles Vendidos con Reserva de Dominio (Neto)	0	0	0	0	0
Documentos por Cobrar (Neto)	0	0	0	0	0
Otras Inversiones	0	0	0	0	0
DISPONIBILIDADES	22,740	12,293	46,916	6,343	20,980
PRIMAS POR COBRAR (NETO)	90,448	98,149	96,517	104,903	117,900
INSTITUCIONES DE SEGUROS	936	4	241	260	1,424
Compañías Reaseguradas	0	0	0	0	0
Reservas en Compañías Reaseguradas	0	0	0	0	0
Compañías Reaseguradoras	936	4	241	260	1,424
DEUDORES VARIOS	13,738	16,325	27,469	22,325	16,465
Intermediarios y Comercializadores Masivos de Seguros (Neto)	5,544	543	684	1,056	1,703
Productos por Cobrar (Neto)	1,343	1,541	1,642	679	928
Cuentas por Liquidar	13	4	9	329	5
Casa Matriz, Sucursales, Agencias y Oficina Central	0	0	0	0	0
Otros Deudores (Neto)	6,839	14,237	25,134	20,263	13,829
BIENES MUEBLES (NETO)	5,374	5,989	4,973	6,739	5,672
OTROS ACTIVOS	1,034	1,089	1,089	1,089	1,089
Inventario de Salvamentos y Recuperaciones (Neto)	0	0	0	0	0
Activos Diversos	1,034	1,089	1,089	1,089	1,089
CARGOS DIFERIDOS (NETO)	21,576	24,192	21,521	25,602	24,489
PASIVO	244,611	252,893	274,096	272,893	296,939
RESERVAS TÉCNICAS	169,212	198,773	190,348	210,208	232,282
(-) A CARGO DE REASEGURADORAS	1,248	8,524	10,600	18,183	18,542
SUB-TOTAL	167,964	190,249	179,749	192,024	213,740
OBLIGACIONES CONTRACTUALES PEND. DE PAGO	19,781	3,818	23,255	6,203	5,502
INSTITUCIONES DE SEGUROS	6,703	8,245	23,426	29,410	29,805
Compañías Reaseguradas	0	0	0	0	0
Compañías Reaseguradoras	6,703	8,245	23,426	29,410	29,805
Reservas y Depósitos de Compañías Reaseguradoras	0	0	0	0	0
ACREEDORES VARIOS	49,763	50,022	46,956	42,530	45,889
DOCUMENTOS POR PAGAR	0	0	0	1,872	1,243
PRÉSTAMOS POR PAGAR	0	0	0	0	0
OTROS PASIVOS	400	560	711	854	759
CRÉDITOS DIFERIDOS	0	0	0	0	0
CAPITAL CONTABLE	99,396	108,133	116,377	101,812	98,043
CAPITAL AUTORIZADO	200,000	200,000	200,000	200,000	200,000
CAPITAL NO PAGADO	140,000	140,000	140,000	140,000	140,000
CAPITAL PAGADO	60,000	60,000	60,000	60,000	60,000
CASA MATRIZ, CAPITAL ASIGNADO	0	0	0	0	0
APORTES PARA ACCIONES	6,200	6,313	5,520	0	4,000
CAPITAL PAGADO NETO	66,200	66,313	65,520	60,000	64,000
OTRAS APORTACIONES	0	0	0	0	0
RESERVAS DE CAPITAL	3,087	3,656	4,365	4,852	5,804
OTRAS RESERVAS	8,776	8,829	12,171	8,677	14,935
REVALUACIONES DE ACTIVOS	9,468	9,349	9,177	0	0
UTILIDADES RETENIDAS	487	5,796	15,415	9,242	9,196
PÉRDIDAS POR APLICAR (-)	0	0	0	0	0
RESULTADO DEL EJERCICIO	11,377	14,191	9,728	19,042	4,108
TOTAL IGUAL A LA SUMA DEL ACTIVO	344,007	361,027	390,473	374,705	394,982

SEGUROS UNIVERSALES, S. A.
ESTADO DE RESULTADOS CONDENSADO AL FINAL DE CADA AÑO
(Cifras en miles de Quetzales)

DESCRIPCIÓN	2012	2013	2014	2015	2016
PRIMAS					
Seguro Directo	395,201	433,721	423,322	447,883	481,714
(-) Devoluciones y Cancelaciones de Primas	92,603	102,195	89,950	88,569	83,576
PRIMAS DIRECTAS NETAS	302,598	331,526	333,371	359,314	398,138
Primas	1,849	2,155	2,164	2,865	3,110
(+) Por Reaseguro Tomado Local	1,849	2,155	2,164	2,865	3,110
(+) Por Reaseguro Tomado del Exterior	0	0	0	0	0
(-) Devoluciones y Cancelaciones de Primas	0	0	0	0	0
TOTAL DE PRIMAS NETAS	304,448	333,681	335,535	362,180	401,248
(-) Primas por Reaseguro Cedido	54,428	132,646	168,121	164,132	159,187
PRIMAS NETAS DE RETENCIÓN	250,019	201,035	167,414	198,048	242,060
VARIACIONES EN RESERVAS TÉCNICAS	18,803	14,662	8,609	14,770	17,032
(-) Variaciones Gastos	83,229	76,696	61,975	53,646	55,448
(+) Variaciones Productos	64,426	62,034	53,366	38,876	38,416
PRIMAS NETAS DE RETENCIÓN DEVENGADAS	231,216	186,373	158,805	183,278	225,028
(-) COSTO DE ADQUISICIÓN Y SINIESTRALIDAD	192,564	142,330	109,062	152,840	181,800
ADQUISICIÓN	57,942	26,691	12,442	28,070	31,531
(+) Gastos de Adquisición y Renovación	59,716	59,609	63,261	66,965	65,949
(-) Comisiones y Participaciones por Reaseguro Cedido	1,774	32,918	50,819	38,896	34,418
SINIESTRALIDAD	134,622	115,639	96,620	124,771	150,269
(+) Gastos Por Obligaciones Contractuales	161,916	183,017	181,934	205,659	239,376
(+) Participa. Reaseguradoras en Salvamentos y Recuperaciones	0	0	0	0	0
(-) Variación en Reservas de Reclamaciones de Seguro de Caucción (Neto)	0	0	0	0	0
(-) Recuperaciones por Reaseguro Cedido	20,503	63,823	78,825	78,126	85,011
(-) Salvamentos y Recuperaciones	6,791	3,555	6,489	2,763	4,097
UTILIDAD BRUTA EN OPERACIONES DE SEGUROS	38,652	44,043	49,743	30,438	43,228
(-) GASTOS Y PRODUCTOS DE OPERACIONES	29,578	32,077	43,543	39,653	45,257
(+) Egresos por Inversiones	745	2,024	3,716	2,781	2,049
(+) Gastos de Administración	54,233	59,666	67,540	70,253	76,222
(-) Derechos de Emisión de Pólizas (Neto)	14,037	14,394	13,476	14,903	16,384
(-) Productos de Inversiones	11,362	15,220	14,237	18,477	16,631
UTILIDAD (PÉRDIDA) EN OPERACIÓN	9,074	11,966	6,201	-9,215	-2,028
OTROS PRODUCTOS Y GASTOS	6,341	5,193	4,877	28,769	5,888
(+) Otros Productos	10,316	8,947	8,683	32,462	10,081
(-) Otros Gastos	3,975	3,754	3,806	3,693	4,193
UTILIDAD NETA (PÉRDIDA) EN OPERACIÓN	15,415	17,159	11,078	19,554	3,860
(+) Productos de Ejercicios Anteriores	2,062	458	928	5,169	2,741
(-) Gastos de Ejercicios Anteriores	1,446	1,165	1,624	2,771	1,558
UTILIDAD (PÉRDIDA)	16,031	16,453	10,382	21,951	5,043
(-) Impuesto Sobre la Renta	4,654	2,262	654	2,910	935
UTILIDAD (PÉRDIDA) NETA	11,377	14,191	9,728	19,042	4,108

INDICADORES TÉCNICO Y FINANCIEROS	%	%	%	%	%
Reaseguro cedido	17.88	39.75	50.11	45.32	39.67
Retención de primas	82.12	60.25	49.89	54.68	60.33
Recuperación en siniestros	13.22	35.56	44.93	38.51	36.13
Índice de siniestralidad-Primas Netas Devengadas	58.22	62.05	60.84	68.08	66.78
Ratio Combinado	100.67	100.66	102.72	113.59	107.38
Rentabilidad sobre primas netas emitidas	3.74	4.25	2.90	5.26	1.02
Rentabilidad sobre activos	3.31	3.93	2.49	5.08	1.04
Rentabilidad sobre capital	11.45	13.12	8.36	18.70	4.19
Rendimiento sobre Inversiones	5.64	6.50	5.49	7.57	7.05
Liquidez corriente (No. de veces)	0.93	0.86	0.90	0.85	0.83

AIG SEGUROS GUATEMALA, S. A.
BALANCE GENERAL CONDENSADO AL FINAL DE CADA AÑO
(Cifras en miles de Quetzales)

DESCRIPCIÓN	2012	2013	2014	2015	2016
ACTIVO	149,869	164,686	144,467	168,324	152,578
INVERSIONES	65,929	44,102	42,123	75,101	70,671
En Valores del Estado	64,410	36,683	27,227	29,852	29,741
En Valores de Empresas Privadas y Mixtas (Neto)	0	0	0	0	0
Cédulas Hipotecarias	0	0	0	0	0
Otros Valores	1	1	1	1	1
Préstamos (Neto)	61	51	57	63	69
Depósitos	0	6,019	13,598	36,765	32,779
Bienes Inmuebles (Neto)	1,457	1,348	1,239	1,131	1,022
Aumentos por Revaluaciones (Neto)	0	0	0	7,290	7,058
Inmuebles Vendidos con Reserva de Dominio (Neto)	0	0	0	0	0
Documentos por Cobrar (Neto)	0	0	0	0	0
Otras Inversiones	0	0	0	0	0
DISPONIBILIDADES	26,199	17,739	15,928	12,500	13,514
PRIMAS POR COBRAR (NETO)	44,318	36,973	25,605	25,141	17,645
INSTITUCIONES DE SEGUROS	4,962	12,323	6,805	3,645	2,766
Compañías Reaseguradas	4,054	5,375	3,039	1,490	533
Reservas en Compañías Reaseguradas	0	0	0	0	0
Compañías Reaseguradoras	908	6,948	3,766	2,154	2,233
DEUDORES VARIOS	2,563	46,179	40,314	40,071	40,374
Intermediarios y Comercializadores Masivos de Seguros (Neto)	63	115	57	57	0
Productos por Cobrar (Neto)	1,451	592	593	1,142	1,503
Cuentas por Liquidar	9	15	44	1	0
Casa Matriz, Sucursales, Agencias y Oficina Central	0	44,233	38,280	38,460	38,485
Otros Deudores (Neto)	1,041	1,224	1,340	412	386
BIENES MUEBLES (NETO)	726	813	1,052	722	473
OTROS ACTIVOS	0	0	0	0	0
Inventario de Salvamentos y Recuperaciones (Neto)	0	0	0	0	0
Activos Diversos	0	0	0	0	0
CARGOS DIFERIDOS (NETO)	5,173	6,556	12,641	11,144	7,135
PASIVO	68,305	81,216	66,120	65,511	50,465
RESERVAS TÉCNICAS	37,974	35,779	40,733	30,704	38,708
(-) A CARGO DE REASEGURADORAS	14,834	12,590	16,677	7,502	13,887
SUB-TOTAL	23,140	23,189	24,055	23,202	24,821
OBLIGACIONES CONTRACTUALES PEND. DE PAGO	351	3,443	3,944	3,044	2,033
INSTITUCIONES DE SEGUROS	27,405	31,375	18,066	24,636	4,527
Compañías Reaseguradas	0	0	6	15	0
Compañías Reaseguradoras	27,341	31,311	18,060	24,621	4,527
Reservas y Depósitos de Compañías Reaseguradoras	64	64	0	0	0
ACREEDORES VARIOS	14,229	16,264	17,298	11,266	7,634
DOCUMENTOS POR PAGAR	0	4,721	0	0	0
PRÉSTAMOS POR PAGAR	0	0	0	0	0
OTROS PASIVOS	3,181	2,220	2,756	3,362	11,450
CRÉDITOS DIFERIDOS	0	4	0	0	0
CAPITAL CONTABLE	81,564	83,470	78,348	102,813	102,113
CAPITAL AUTORIZADO	40,000	40,000	40,000	40,000	50,000
CAPITAL NO PAGADO	26,995	26,995	26,995	9,423	1,044
CAPITAL PAGADO	13,005	13,005	13,005	30,577	48,956
CASA MATRIZ, CAPITAL ASIGNADO	0	0	0	0	0
APORTES PARA ACCIONES	0	0	0	0	0
CAPITAL PAGADO NETO	13,005	13,005	13,005	30,577	48,956
OTRAS APORTACIONES	0	0	0	0	0
RESERVAS DE CAPITAL	6,143	6,251	6,346	6,346	6,346
OTRAS RESERVAS	1,603	1,603	1,603	1,603	1,412
REVALUACIONES DE ACTIVOS	0	0	0	7,484	7,484
UTILIDADES RETENIDAS	58,658	60,705	62,516	57,393	56,803
PÉRDIDAS POR APLICAR (-)	0	0	0	0	0
RESULTADO DEL EJERCICIO	2,155	1,906	-5,123	-590	-18,888
TOTAL IGUAL A LA SUMA DEL ACTIVO	149,869	164,686	144,467	168,324	152,578

AIG SEGUROS GUATEMALA, S. A.
ESTADO DE RESULTADOS CONDENSADO AL FINAL DE CADA AÑO
(Cifras en miles de Quetzales)

DESCRIPCIÓN	2012	2013	2014	2015	2016
PRIMAS					
Seguro Directo	192,311	136,804	129,346	111,669	104,072
(-) Devoluciones y Cancelaciones de Primas	84,926	35,755	39,195	27,646	30,584
PRIMAS DIRECTAS NETAS	107,385	101,049	90,152	84,023	73,488
Primas	11,268	13,110	15,215	10,435	8,695
(+) Por Reaseguro Tomado Local	3,500	1,665	6,027	8,524	867
(+) Por Reaseguro Tomado del Exterior	11,679	13,076	12,739	9,552	11,199
(-) Devoluciones y Cancelaciones de Primas	3,911	1,631	3,551	7,641	3,371
TOTAL DE PRIMAS NETAS	118,653	114,159	105,367	94,458	82,183
(-) Primas por Reaseguro Cedido	89,313	83,277	75,160	66,255	52,793
PRIMAS NETAS DE RETENCIÓN	29,341	30,883	30,207	28,203	29,390
VARIACIONES EN RESERVAS TÉCNICAS	-1,757	1,869	75	283	1,064
(-) Variaciones Gastos	904	2,398	2,387	1,559	2,143
(+) Variaciones Productos	2,662	529	2,312	1,276	1,079
PRIMAS NETAS DE RETENCIÓN DEVENGADAS	31,098	29,014	30,132	27,920	28,326
(-) COSTO DE ADQUISICIÓN Y SINIESTRALIDAD	13,483	11,821	18,038	12,530	17,988
ADQUISICIÓN	67	2,779	5,562	3,508	5,505
(+) Gastos de Adquisición y Renovación	19,266	22,001	19,830	13,404	13,705
(-) Comisiones y Participaciones por Reaseguro Cedido	19,199	19,222	14,268	9,896	8,199
SINIESTRALIDAD	13,416	9,042	12,476	9,022	12,482
(+) Gastos Por Obligaciones Contractuales	48,352	26,833	44,896	16,073	29,793
(+) Participa. Reaseguradoras en Salvamentos y Recuperaciones	1,670	355	1,045	556	311
(-) Variación en Reservas de Reclamaciones de Seguro de Caución (Neto)	0	0	0	0	0
(-) Recuperaciones por Reaseguro Cedido	34,508	17,393	31,991	6,602	16,774
(-) Salvamentos y Recuperaciones	2,098	753	1,475	1,005	847
UTILIDAD BRUTA EN OPERACIONES DE SEGUROS	17,615	17,193	12,094	15,391	10,338
(-) GASTOS Y PRODUCTOS DE OPERACIONES	14,834	15,506	17,066	17,322	30,274
(+) Egresos por Inversiones	343	353	402	542	630
(+) Gastos de Administración	25,735	24,771	24,874	24,601	37,212
(-) Derechos de Emisión de Pólizas (Neto)	4,485	4,808	5,240	3,970	3,513
(-) Productos de Inversiones	6,760	4,810	2,971	3,851	4,054
UTILIDAD (PÉRDIDA) EN OPERACIÓN	2,781	1,687	-4,972	-1,931	-19,936
OTROS PRODUCTOS Y GASTOS	282	-200	-1,263	1,198	1,150
(+) Otros Productos	2,428	2,406	2,590	3,507	2,624
(-) Otros Gastos	2,147	2,606	3,853	2,309	1,474
UTILIDAD NETA (PÉRDIDA) EN OPERACIÓN	3,063	1,487	-6,235	-733	-18,786
(+) Productos de Ejercicios Anteriores	328	726	1,428	344	219
(-) Gastos de Ejercicios Anteriores	46	38	219	37	34
UTILIDAD (PÉRDIDA)	3,345	2,175	-5,026	-426	-18,601
(-) Impuesto Sobre la Renta	1,190	269	97	164	287
UTILIDAD (PÉRDIDA) NETA	2,155	1,906	-5,123	-590	-18,888

INDICADORES TÉCNICO Y FINANCIEROS	%	%	%	%	%
Reaseguro cedido	75.27	72.95	71.33	70.14	64.24
Retención de primas	24.73	27.05	28.67	29.86	35.76
Recuperación en siniestros	71.00	65.33	71.27	40.13	56.88
Índice de siniestralidad-Primas Netas Devengadas	43.14	31.16	41.40	32.31	44.07
Ratio Combinado	111.69	109.55	125.03	118.77	182.47
Rentabilidad sobre primas netas emitidas	1.82	1.67	-4.86	-0.62	-22.98
Rentabilidad sobre activos	1.44	1.16	-3.55	-0.35	-12.38
Rentabilidad sobre capital	2.64	2.28	-6.54	-0.57	-18.50
Rendimiento sobre Inversiones	9.73	10.11	6.10	4.41	4.85
Liquidez corriente (No. de veces)	3.86	2.27	2.03	3.02	2.83

PAN-AMERICAN LIFE INSURANCE DE GUATEMALA, COMPAÑÍA DE SEGUROS, S. A.
BALANCE GENERAL CONDENSADO AL FINAL DE CADA AÑO
(Cifras en miles de Quetzales)

DESCRIPCIÓN	2012	2013	2014	2015	2016
ACTIVO	576,116	648,632	705,157	732,965	796,355
INVERSIONES	480,827	543,513	595,842	610,924	671,758
En Valores del Estado	436,068	477,828	516,019	504,608	543,570
En Valores de Empresas Privadas y Mixtas (Neto)	15,619	41,286	53,643	84,996	105,947
Cédulas Hipotecarias	0	0	0	0	0
Otros Valores	0	0	0	0	0
Préstamos (Neto)	11,201	9,413	8,575	8,219	7,602
Depósitos	15,007	13,031	15,729	11,347	13,018
Bienes Inmuebles (Neto)	2,931	1,955	1,876	1,755	1,621
Aumentos por Revaluaciones (Neto)	0	0	0	0	0
Inmuebles Vendidos con Reserva de Dominio (Neto)	0	0	0	0	0
Documentos por Cobrar (Neto)	0	0	0	0	0
Otras Inversiones	0	0	0	0	0
DISPONIBILIDADES	32,363	28,159	22,433	39,363	39,128
PRIMAS POR COBRAR (NETO)	37,632	48,217	57,068	45,722	43,025
INSTITUCIONES DE SEGUROS	872	5,102	6	754	0
Compañías Reaseguradas	850	0	0	0	0
Reservas en Compañías Reaseguradas	0	0	0	0	0
Compañías Reaseguradoras	23	5,102	6	754	0
DEUDORES VARIOS	13,193	13,887	14,627	13,759	16,288
Intermediarios y Comercializadores Masivos de Seguros (Neto)	556	599	987	709	658
Productos por Cobrar (Neto)	10,342	11,291	10,942	11,164	10,921
Cuentas por Liquidar	63	34	456	56	2,613
Casa Matriz, Sucursales, Agencias y Oficina Central	0	0	0	0	0
Otros Deudores (Neto)	2,232	1,964	2,242	1,830	2,096
BIENES MUEBLES (NETO)	496	520	380	280	638
OTROS ACTIVOS	29	29	29	29	29
Inventario de Salvamentos y Recuperaciones (Neto)	0	0	0	0	0
Activos Diversos	29	29	29	29	29
CARGOS DIFERIDOS (NETO)	10,704	9,205	14,772	22,134	25,490
PASIVO	486,591	532,939	576,893	597,712	634,400
RESERVAS TÉCNICAS	451,533	497,560	538,402	567,724	596,931
(-) A CARGO DE REASEGURADORAS	1,783	1,084	1,211	1,598	3,829
SUB-TOTAL	449,750	496,475	537,191	566,126	593,102
OBLIGACIONES CONTRACTUALES PEND. DE PAGO	16,125	14,478	6,046	6,824	8,264
INSTITUCIONES DE SEGUROS	0	6,720	10,211	7,951	11,547
Compañías Reaseguradas	0	0	0	0	0
Compañías Reaseguradoras	0	6,720	10,211	7,951	11,547
Reservas y Depósitos de Compañías Reaseguradoras	0	0	0	0	0
ACREEDORES VARIOS	20,450	14,938	23,241	16,614	21,294
DOCUMENTOS POR PAGAR	0	0	0	0	0
PRÉSTAMOS POR PAGAR	0	0	0	0	0
OTROS PASIVOS	0	0	0	0	0
CRÉDITOS DIFERIDOS	266	328	204	197	194
CAPITAL CONTABLE	89,525	115,693	128,264	135,254	161,955
CAPITAL AUTORIZADO	30,000	30,000	30,000	30,000	30,000
CAPITAL NO PAGADO	17,000	17,000	17,000	17,000	17,000
CAPITAL PAGADO	13,000	13,000	13,000	13,000	13,000
CASA MATRIZ, CAPITAL ASIGNADO	0	0	0	0	0
APORTES PARA ACCIONES	0	0	0	0	0
CAPITAL PAGADO NETO	13,000	13,000	13,000	13,000	13,000
OTRAS APORTACIONES	0	0	0	0	0
RESERVAS DE CAPITAL	10,272	10,272	12,105	13,689	14,997
OTRAS RESERVAS	0	0	0	0	0
REVALUACIONES DE ACTIVOS	0	0	0	0	0
UTILIDADES RETENIDAS	44,944	55,754	71,494	82,387	107,256
PÉRDIDAS POR APLICAR (-)	0	0	0	0	0
RESULTADO DEL EJERCICIO	21,309	36,666	31,665	26,178	26,701
TOTAL IGUAL A LA SUMA DEL ACTIVO	576,116	648,632	705,157	732,965	796,355

PAN-AMERICAN LIFE INSURANCE DE GUATEMALA, COMPAÑÍA DE SEGUROS, S. A.
ESTADO DE RESULTADOS CONDENSADO AL FINAL DE CADA AÑO
(Cifras en miles de Quetzales)

DESCRIPCIÓN	2012	2013	2014	2015	2016
PRIMAS					
Seguro Directo	246,981	299,240	315,567	314,436	312,993
(-) Devoluciones y Cancelaciones de Primas	17,112	37,550	20,427	37,733	32,005
PRIMAS DIRECTAS NETAS	229,869	261,690	295,140	276,703	280,988
Primas	4,245	11,468	0	0	0
(+) Por Reaseguro Tomado Local	0	0	0	0	0
(+) Por Reaseguro Tomado del Exterior	4,245	11,468	0	0	0
(-) Devoluciones y Cancelaciones de Primas	0	0	0	0	0
TOTAL DE PRIMAS NETAS	234,113	273,158	295,140	276,703	280,988
(-) Primas por Reaseguro Cedido	17,304	40,671	44,963	46,131	53,254
PRIMAS NETAS DE RETENCIÓN	216,809	232,487	250,176	230,572	227,734
VARIACIONES EN RESERVAS TÉCNICAS	57,844	43,113	47,345	26,317	32,787
(-) Variaciones Gastos	140,235	159,561	134,879	129,520	131,886
(+) Variaciones Productos	82,392	116,449	87,534	103,204	99,099
PRIMAS NETAS DE RETENCIÓN DEVENGADAS	158,965	189,374	202,831	204,255	194,947
(-) COSTO DE ADQUISICIÓN Y SINIESTRALIDAD	139,323	159,144	173,551	185,038	162,136
ADQUISICIÓN	33,102	31,275	33,099	31,961	30,770
(+) Gastos de Adquisición y Renovación	33,199	34,619	35,603	35,103	34,472
(-) Comisiones y Participaciones por Reaseguro Cedido	97	3,344	2,504	3,142	3,703
SINIESTRALIDAD	106,221	127,869	140,452	153,077	131,366
(+) Gastos Por Obligaciones Contractuales	108,511	148,159	159,196	175,740	149,299
(+) Participa. Reaseguradoras en Salvamentos y Recuperaciones	0	0	0	0	0
(+) Variación en Reservas de Reclamaciones de Seguro de Caucción (Neto)	0	0	0	0	0
(-) Recuperaciones por Reaseguro Cedido	2,289	20,290	18,744	22,663	17,933
(-) Salvamentos y Recuperaciones	0	0	0	0	0
UTILIDAD BRUTA EN OPERACIONES DE SEGUROS	19,642	30,231	29,281	19,217	32,811
(-) GASTOS Y PRODUCTOS DE OPERACIONES	-9,262	-8,632	-7,868	-4,219	10,890
(+) Egresos por Inversiones	763	4,839	5,350	6,141	8,723
(+) Gastos de Administración	26,743	28,055	31,157	35,141	49,013
(-) Derechos de Emisión de Pólizas (Neto)	0	0	0	0	0
(-) Productos de Inversiones	36,768	41,527	44,375	45,501	46,846
UTILIDAD (PÉRDIDA) EN OPERACIÓN	28,904	38,863	37,149	23,436	21,922
OTROS PRODUCTOS Y GASTOS	1,912	2,381	-969	3,688	3,169
(+) Otros Productos	2,501	2,923	3,507	5,481	5,359
(-) Otros Gastos	589	542	4,475	1,793	2,190
UTILIDAD NETA (PÉRDIDA) EN OPERACIÓN	30,816	41,244	36,180	27,124	25,091
(+) Productos de Ejercicios Anteriores	57	2	31	238	2,896
(-) Gastos de Ejercicios Anteriores	0	0	0	0	0
UTILIDAD (PÉRDIDA)	30,872	41,246	36,211	27,361	27,986
(-) Impuesto Sobre la Renta	9,563	4,580	4,547	1,184	1,285
UTILIDAD (PÉRDIDA) NETA	21,309	36,666	31,665	26,178	26,701

INDICADORES TÉCNICO Y FINANCIEROS	%	%	%	%	%
Reaseguro cedido	7.39	14.89	15.23	16.67	18.95
Retención de primas	92.61	85.11	84.77	83.33	81.05
Recuperación en siniestros	2.11	13.69	11.77	12.90	12.01
Índice de siniestralidad-Primas Netas Devengadas	66.82	67.52	69.25	74.94	67.39
Ratio Combinado	104.47	98.85	100.92	107.80	108.31
Rentabilidad sobre primas netas emitidas	9.10	13.42	10.73	9.46	9.50
Rentabilidad sobre activos	3.70	5.65	4.49	3.57	3.35
Rentabilidad sobre capital	23.80	31.69	24.69	19.35	16.49
Rendimiento sobre Inversiones	7.49	6.75	6.55	6.44	5.68
Liquidez corriente (No. de veces)	1.10	1.12	1.13	1.13	1.18

SEGUROS ALIANZA, S. A.
BALANCE GENERAL CONDENSADO AL FINAL DE CADA AÑO
(Cifras en miles de Quetzales)

DESCRIPCIÓN	2012	2013	2014	2015	2016
ACTIVO	33,860	41,040	37,549	45,277	47,683
INVERSIONES	31,806	34,959	31,122	26,503	22,563
En Valores del Estado	13,596	12,621	10,498	9,516	9,461
En Valores de Empresas Privadas y Mixtas (Neto)	119	6,273	6,177	100	100
Cédulas Hipotecarias	1,000	0	0	0	0
Otros Valores	0	0	0	0	0
Préstamos (Neto)	0	0	20	3,208	83
Depósitos	17,090	2,784	0	0	0
Bienes Inmuebles (Neto)	0	13,281	14,426	13,679	12,919
Aumentos por Revaluaciones (Neto)	0	0	0	0	0
Inmuebles Vendidos con Reserva de Dominio (Neto)	0	0	0	0	0
Documentos por Cobrar (Neto)	0	0	0	0	0
Otras Inversiones	0	0	0	0	0
DISPONIBILIDADES	1,826	123	98	8,298	11,657
PRIMAS POR COBRAR (NETO)	0	0	1,566	6,737	9,773
INSTITUCIONES DE SEGUROS	0	0	0	0	0
Compañías Reaseguradas	0	0	0	0	0
Reservas en Compañías Reaseguradas	0	0	0	0	0
Compañías Reaseguradoras	0	0	0	0	0
DEUDORES VARIOS	181	5,819	2,423	1,750	1,885
Intermediarios y Comercializadores Masivos de Seguros (Neto)	0	0	15	65	73
Productos por Cobrar (Neto)	163	627	219	178	300
Cuentas por Liquidar	0	3,205	51	0	138
Casa Matriz, Sucursales, Agencias y Oficina Central	0	0	0	0	0
Otros Deudores (Neto)	18	1,986	2,138	1,506	1,374
BIENES MUEBLES (NETO)	0	16	2,180	1,799	1,447
OTROS ACTIVOS	0	6	12	6	6
Inventario de Salvamentos y Recuperaciones (Neto)	0	0	0	0	0
Activos Diversos	0	6	12	6	6
CARGOS DIFERIDOS (NETO)	46	118	149	184	351
PASIVO	674	7,637	10,508	26,761	26,027
RESERVAS TÉCNICAS	0	0	1,103	5,089	6,510
(-) A CARGO DE REASEGURADORAS	0	0	0	0	0
SUB-TOTAL	0	0	1,103	5,089	6,510
OBLIGACIONES CONTRACTUALES PEND. DE PAGO	0	0	100	328	951
INSTITUCIONES DE SEGUROS	0	0	872	10,551	6,426
Compañías Reaseguradas	0	0	0	0	0
Compañías Reaseguradoras	0	0	872	10,551	6,426
Reservas y Depósitos de Compañías Reaseguradoras	0	0	0	0	0
ACREEDORES VARIOS	674	509	1,235	4,019	10,968
DOCUMENTOS POR PAGAR	0	0	0	0	0
PRÉSTAMOS POR PAGAR	0	7,057	6,773	6,042	0
OTROS PASIVOS	0	70	425	732	1,171
CRÉDITOS DIFERIDOS	0	0	0	0	0
CAPITAL CONTABLE	33,185	33,404	27,041	18,516	21,656
CAPITAL AUTORIZADO	50,000	50,000	50,000	50,000	50,000
CAPITAL NO PAGADO	21,655	21,655	21,655	21,655	21,655
CAPITAL PAGADO	28,345	28,345	28,345	28,345	28,345
CASA MATRIZ, CAPITAL ASIGNADO	0	0	0	0	0
APORTES PARA ACCIONES	0	0	0	0	0
CAPITAL PAGADO NETO	28,345	28,345	28,345	28,345	28,345
OTRAS APORTACIONES	0	0	0	0	0
RESERVAS DE CAPITAL	1,102	1,295	1,306	1,306	1,306
OTRAS RESERVAS	296	21	228	228	228
REVALUACIONES DE ACTIVOS	0	0	0	0	0
UTILIDADES RETENIDAS	0	3,525	3,525	0	0
PÉRDIDAS POR APLICAR (-)	411	0	0	2,838	11,363
RESULTADO DEL EJERCICIO	3,854	218	-6,363	-8,525	3,140
TOTAL IGUAL A LA SUMA DEL ACTIVO	33,860	41,040	37,549	45,277	47,683

SEGUROS ALIANZA, S. A.
ESTADO DE RESULTADOS CONDENSADO AL FINAL DE CADA AÑO
(Cifras en miles de Quetzales)

DESCRIPCIÓN	2012	2013	2014	2015	2016
PRIMAS					
Seguro Directo	0	0	4,475	23,452	56,307
(-) Devoluciones y Cancelaciones de Primas	0	0	298	2,372	6,649
PRIMAS DIRECTAS NETAS	0	0	4,177	21,081	49,658
Primas	0	0	0	169	354
(+) Por Reaseguro Tomado Local	0	0	0	169	354
(+) Por Reaseguro Tomado del Exterior	0	0	0	0	0
(-) Devoluciones y Cancelaciones de Primas	0	0	0	0	0
TOTAL DE PRIMAS NETAS	0	0	4,177	21,250	50,013
(-) Primas por Reaseguro Cedido	0	0	2,732	14,587	35,573
PRIMAS NETAS DE RETENCIÓN	0	0	1,444	6,663	14,440
VARIACIONES EN RESERVAS TÉCNICAS	-2,810	0	1,050	3,008	-547
(-) Variaciones Gastos	0	0	1,544	7,796	7,207
(+) Variaciones Productos	2,810	0	494	4,788	7,754
PRIMAS NETAS DE RETENCIÓN DEVENGADAS	2,810	0	395	3,655	14,987
(-) COSTO DE ADQUISICIÓN Y SINIESTRALIDAD	3	0	299	5,347	5,360
ADQUISICIÓN	0	0	151	997	2,054
(+) Gastos de Adquisición y Renovación	0	0	890	2,938	12,119
(-) Comisiones y Participaciones por Reaseguro Cedido	0	0	738	1,941	10,065
SINIESTRALIDAD	3	0	148	4,350	3,306
(+) Gastos Por Obligaciones Contractuales	3	0	149	5,077	15,104
(+) Participa. Reaseguradoras en Salvamentos y Recuperaciones	0	0	0	0	1,405
(+) Variación en Reservas de Reclamaciones de Seguro de Caución (Neto)	0	0	0	0	0
(-) Recuperaciones por Reaseguro Cedido	0	0	0	0	10,561
(-) Salvamentos y Recuperaciones	0	0	1	727	2,642
UTILIDAD BRUTA EN OPERACIONES DE SEGUROS	2,806	0	96	-1,692	9,627
(-) GASTOS Y PRODUCTOS DE OPERACIONES	-2,324	-520	5,848	6,883	6,981
(+) Egresos por Inversiones	15	172	1,087	1,048	1,051
(+) Gastos de Administración	140	1,605	6,014	7,843	9,463
(-) Derechos de Emisión de Pólizas (Neto)	0	0	317	1,187	2,299
(-) Productos de Inversiones	2,479	2,296	937	821	1,234
UTILIDAD (PÉRDIDA) EN OPERACIÓN	5,130	520	-5,752	-8,575	2,646
OTROS PRODUCTOS Y GASTOS	24	-164	-531	94	1,215
(+) Otros Productos	224	120	448	1,048	2,216
(-) Otros Gastos	200	284	979	955	1,001
UTILIDAD NETA (PÉRDIDA) EN OPERACIÓN	5,154	356	-6,283	-8,482	3,861
(+) Productos de Ejercicios Anteriores	2,252	5	17	0	0
(-) Gastos de Ejercicios Anteriores	1,323	0	0	0	0
UTILIDAD (PÉRDIDA)	6,083	361	-6,266	-8,482	3,861
(-) Impuesto Sobre la Renta	2,229	143	97	43	721
UTILIDAD (PÉRDIDA) NETA	3,854	218	-6,363	-8,525	3,140

INDICADORES TÉCNICO Y FINANCIEROS	%	%	%	%	%
Reaseguro cedido	0.00	0.00	65.42	68.64	71.13
Retención de primas	0.00	0.00	34.58	31.36	28.87
Recuperación en siniestros	0.00	0.00	0.00	0.00	73.47
Índice de siniestralidad-Primas Netas Devengadas	0.11	0.00	37.40	119.01	22.06
Ratio Combinado	5.08	0.00	1,519.65	328.41	83.57
Rentabilidad sobre primas netas emitidas	0.00	0.00	-152.34	-40.12	6.28
Rentabilidad sobre activos	11.38	0.53	-16.95	-18.83	6.59
Rentabilidad sobre capital	11.61	0.65	-23.53	-46.04	14.50
Rendimiento sobre Inversiones	7.74	6.08	-0.48	-0.86	0.81
Liquidez corriente (No. de veces)	0.00	0.00	13.97	3.90	2.85

ASEGURADORA GENERAL, S. A.
BALANCE GENERAL CONDENSADO AL FINAL DE CADA AÑO
(Cifras en miles de Quetzales)

DESCRIPCIÓN	2012	2013	2014	2015	2016
ACTIVO	743,114	729,768	757,629	911,648	826,809
INVERSIONES	516,478	541,701	547,355	588,091	579,689
En Valores del Estado	206,307	202,280	220,430	252,264	290,311
En Valores de Empresas Privadas y Mixtas (Neto)	36,982	19,503	9,834	3,479	533
Cédulas Hipotecarias	14,118	14,118	14,118	9,118	0
Otros Valores	0	0	0	0	0
Préstamos (Neto)	12,072	11,001	10,395	10,585	9,938
Depósitos	217,579	261,351	258,475	277,476	242,845
Bienes Inmuebles (Neto)	29,391	33,448	34,103	35,169	36,062
Aumentos por Revaluaciones (Neto)	0	0	0	0	0
Inmuebles Vendidos con Reserva de Dominio (Neto)	0	0	0	0	0
Documentos por Cobrar (Neto)	29	0	0	0	0
Otras Inversiones	0	0	0	0	0
DISPONIBILIDADES	35,585	21,584	16,977	11,252	20,917
PRIMAS POR COBRAR (NETO)	132,173	102,454	121,216	217,781	130,372
INSTITUCIONES DE SEGUROS	32,327	28,527	29,642	43,725	40,076
Compañías Reaseguradas	13,997	5,443	5,080	8,795	6,565
Reservas en Compañías Reaseguradas	789	911	898	582	250
Compañías Reaseguradoras	17,541	22,173	23,665	34,348	33,261
DEUDORES VARIOS	12,174	15,168	13,623	13,849	16,269
Intermediarios y Comercializadores Masivos de Seguros (Neto)	0	0	0	0	0
Productos por Cobrar (Neto)	5,024	4,697	5,067	5,444	6,925
Cuentas por Liquidar	53	23	23	40	35
Casa Matriz, Sucursales, Agencias y Oficina Central	471	303	211	357	208
Otros Deudores (Neto)	6,626	10,145	8,322	8,008	9,101
BIENES MUEBLES (NETO)	6,412	7,545	8,679	9,194	6,882
OTROS ACTIVOS	17	21	21	19	19
Inventario de Salvamentos y Recuperaciones (Neto)	0	0	0	0	0
Activos Diversos	17	21	21	19	19
CARGOS DIFERIDOS (NETO)	7,948	12,769	20,116	27,737	32,587
PASIVO	571,560	531,973	539,015	687,530	606,677
RESERVAS TÉCNICAS	354,288	335,730	382,506	426,860	409,147
(-) A CARGO DE REASEGURADORAS	12,441	14,169	70,764	101,753	56,028
SUB-TOTAL	341,847	321,561	311,742	325,107	353,119
OBLIGACIONES CONTRACTUALES PEND. DE PAGO	123,012	127,212	129,005	251,945	123,033
INSTITUCIONES DE SEGUROS	50,116	33,032	41,680	59,358	69,718
Compañías Reaseguradas	740	3,780	1,292	4,620	1,694
Compañías Reaseguradoras	46,662	27,185	39,621	54,212	68,024
Reservas y Depósitos de Compañías Reaseguradoras	2,714	2,067	766	526	0
ACREEDORES VARIOS	51,220	43,593	47,802	49,196	58,887
DOCUMENTOS POR PAGAR	0	0	0	0	0
PRÉSTAMOS POR PAGAR	0	0	0	0	0
OTROS PASIVOS	5,365	6,574	8,787	1,924	1,920
CRÉDITOS DIFERIDOS	0	0	0	0	0
CAPITAL CONTABLE	171,554	197,795	218,614	224,118	220,132
CAPITAL AUTORIZADO	500,000	500,000	500,000	500,000	500,000
CAPITAL NO PAGADO	400,000	400,000	400,000	400,000	400,000
CAPITAL PAGADO	100,000	100,000	100,000	100,000	100,000
CASA MATRIZ, CAPITAL ASIGNADO	0	0	0	0	0
APORTES PARA ACCIONES	0	0	0	0	0
CAPITAL PAGADO NETO	100,000	100,000	100,000	100,000	100,000
OTRAS APORTACIONES	0	0	0	0	0
RESERVAS DE CAPITAL	8,960	11,194	13,181	14,299	14,885
OTRAS RESERVAS	0	0	3,000	12,000	15,000
REVALUACIONES DE ACTIVOS	0	0	0	0	0
UTILIDADES RETENIDAS	26,488	41,915	62,621	75,470	79,127
PÉRDIDAS POR APLICAR (-)	0	0	0	0	0
RESULTADO DEL EJERCICIO	36,106	44,687	39,812	22,349	11,120
TOTAL IGUAL A LA SUMA DEL ACTIVO	743,114	729,768	757,629	911,648	826,809

ASEGURADORA GENERAL, S. A.
ESTADO DE RESULTADOS CONDENSADO AL FINAL DE CADA AÑO
(Cifras en miles de Quetzales)

DESCRIPCIÓN	2012	2013	2014	2015	2016
PRIMAS					
Seguro Directo	594,956	541,782	595,960	600,150	656,190
(-) Devoluciones y Cancelaciones de Primas	117,295	82,633	95,449	103,361	136,244
PRIMAS DIRECTAS NETAS	477,661	459,149	500,512	496,789	519,945
Primas	71,120	52,236	69,354	75,844	85,822
(+) Por Reaseguro Tomado Local	5,393	8,726	6,041	6,917	9,285
(+) Por Reaseguro Tomado del Exterior	65,727	43,510	63,313	68,927	76,536
(-) Devoluciones y Cancelaciones de Primas	0	0	0	0	0
TOTAL DE PRIMAS NETAS	548,781	511,385	569,866	572,633	605,767
(-) Primas por Reaseguro Cedido	183,312	162,926	192,385	191,479	190,489
PRIMAS NETAS DE RETENCIÓN	365,470	348,459	377,480	381,154	415,278
VARIACIONES EN RESERVAS TÉCNICAS	16,307	-9,511	-3,833	12,874	26,785
(-) Variaciones Gastos	206,910	163,782	170,197	175,678	177,608
(+) Variaciones Productos	190,603	173,293	174,030	162,804	150,823
PRIMAS NETAS DE RETENCIÓN DEVENGADAS	349,163	357,971	381,313	368,279	388,493
(-) COSTO DE ADQUISICIÓN Y SINIESTRALIDAD	287,903	304,567	326,957	320,207	352,859
ADQUISICIÓN	44,784	44,649	46,872	42,088	42,180
(+) Gastos de Adquisición y Renovación	65,757	63,429	70,609	67,850	70,239
(-) Comisiones y Participaciones por Reaseguro Cedido	20,973	18,780	23,737	25,762	28,059
SINIESTRALIDAD	243,119	259,918	280,085	278,119	310,679
(+) Gastos Por Obligaciones Contractuales	298,978	333,808	410,799	496,662	421,620
(+) Participa. Reaseguradoras en Salvamentos y Recuperaciones	73	265	155	529	599
(-) Variación en Reservas de Reclamaciones de Seguro de Caucción (Neto)	0	0	0	0	0
(-) Recuperaciones por Reaseguro Cedido	47,195	67,583	121,966	210,091	101,572
(-) Salvamentos y Recuperaciones	8,737	6,573	8,904	8,980	9,967
UTILIDAD BRUTA EN OPERACIONES DE SEGUROS	61,259	53,404	54,356	48,072	35,634
(-) GASTOS Y PRODUCTOS DE OPERACIONES	19,545	13,823	19,349	29,158	28,097
(+) Egresos por Inversiones	4,946	3,723	3,466	3,163	3,106
(+) Gastos de Administración	73,378	73,794	81,137	91,549	89,191
(-) Derechos de Emisión de Pólizas (Neto)	19,154	20,403	21,361	22,839	20,763
(-) Productos de Inversiones	39,626	43,292	43,893	42,715	43,438
UTILIDAD (PÉRDIDA) EN OPERACIÓN	41,715	39,581	35,007	18,914	7,537
OTROS PRODUCTOS Y GASTOS	8,249	9,933	7,993	5,228	5,721
(+) Otros Productos	10,880	12,133	9,709	7,046	6,832
(-) Otros Gastos	2,631	2,200	1,716	1,817	1,112
UTILIDAD NETA (PÉRDIDA) EN OPERACIÓN	49,963	49,514	43,000	24,143	13,257
(+) Productos de Ejercicios Anteriores	874	222	11	632	0
(-) Gastos de Ejercicios Anteriores	0	5	31	2	2
UTILIDAD (PÉRDIDA)	50,837	49,732	42,980	24,773	13,256
(-) Impuesto Sobre la Renta	14,732	5,045	3,168	2,424	2,136
UTILIDAD (PÉRDIDA) NETA	36,106	44,687	39,812	22,349	11,120

INDICADORES TÉCNICO Y FINANCIEROS	%	%	%	%	%
Reaseguro cedido	33.40	31.86	33.76	33.44	31.45
Retención de primas	66.60	68.14	66.24	66.56	68.55
Recuperación en siniestros	16.24	20.57	30.31	42.97	24.53
Índice de siniestralidad-Primas Netas Devengadas	69.63	72.61	73.45	75.52	79.97
Ratio Combinado	97.99	100.00	101.42	105.60	108.44
Rentabilidad sobre primas netas emitidas	6.58	8.74	6.99	3.90	1.84
Rentabilidad sobre activos	4.86	6.12	5.25	2.45	1.34
Rentabilidad sobre capital	21.05	22.59	18.21	9.97	5.05
Rendimiento sobre Inversiones	6.71	7.30	7.39	6.73	6.96
Liquidez corriente (No. de veces)	1.12	1.18	1.20	0.98	1.19

SEGUROS EL ROBLE, S. A.
BALANCE GENERAL CONDENSADO AL FINAL DE CADA AÑO
(Cifras en miles de Quetzales)

DESCRIPCIÓN	2012	2013	2014	2015	2016
ACTIVO	1,051,643	1,317,970	1,368,628	1,544,322	1,694,754
INVERSIONES	428,776	559,790	610,875	617,414	675,278
En Valores del Estado	270,234	399,785	420,400	420,363	444,796
En Valores de Empresas Privadas y Mixtas (Neto)	12,500	37,961	37,834	40,961	42,266
Cédulas Hipotecarias	0	0	0	0	0
Otros Valores	0	0	0	0	0
Préstamos (Neto)	0	0	0	0	0
Depósitos	80,372	66,707	100,322	106,788	134,872
Bienes Inmuebles (Neto)	8,641	1,216	1,107	998	7,919
Aumentos por Revaluaciones (Neto)	57,029	54,121	51,213	48,305	45,397
Inmuebles Vendidos con Reserva de Dominio (Neto)	0	0	0	0	0
Documentos por Cobrar (Neto)	0	0	0	0	30
Otras Inversiones	0	0	0	0	0
DISPONIBILIDADES	32,297	11,064	49,697	56,050	38,041
PRIMAS POR COBRAR (NETO)	457,176	571,380	553,974	689,084	779,588
INSTITUCIONES DE SEGUROS	67,283	53,505	54,163	68,147	82,676
Compañías Reaseguradas	6,934	5,229	9,556	11,562	16,672
Reservas en Compañías Reaseguradas	0	0	0	0	0
Compañías Reaseguradoras	60,349	48,276	44,606	56,585	66,004
DEUDORES VARIOS	10,939	10,532	12,661	18,143	11,793
Intermediarios y Comercializadores Masivos de Seguros (Neto)	201	94	121	393	334
Productos por Cobrar (Neto)	6,010	6,457	7,240	6,420	6,287
Cuentas por Liquidar	692	205	697	6,457	505
Casa Matriz, Sucursales, Agencias y Oficina Central	0	0	0	0	0
Otros Deudores (Neto)	4,036	3,775	4,603	4,873	4,667
BIENES MUEBLES (NETO)	30,205	17,107	14,173	10,311	6,733
OTROS ACTIVOS	200	200	200	200	200
Inventario de Salvamentos y Recuperaciones (Neto)	0	0	0	0	0
Activos Diversos	200	200	200	200	200
CARGOS DIFERIDOS (NETO)	24,768	94,392	72,885	84,972	100,445
PASIVO	796,424	1,028,853	1,019,186	1,152,442	1,260,331
RESERVAS TÉCNICAS	646,981	579,462	600,675	678,723	774,108
(-) A CARGO DE REASEGURADORAS	195,071	57,390	76,891	84,854	103,179
SUB-TOTAL	451,910	522,073	523,784	593,869	670,928
OBLIGACIONES CONTRACTUALES PEND. DE PAGO	50,868	107,395	76,971	54,185	75,009
INSTITUCIONES DE SEGUROS	102,667	164,694	156,188	192,022	198,084
Compañías Reaseguradas	696	1,094	408	45	0
Compañías Reaseguradoras	101,971	163,600	155,779	191,977	198,084
Reservas y Depósitos de Compañías Reaseguradoras	0	0	0	0	0
ACREEDORES VARIOS	178,797	218,733	247,800	299,708	301,811
DOCUMENTOS POR PAGAR	0	0	0	0	0
PRÉSTAMOS POR PAGAR	0	0	0	0	0
OTROS PASIVOS	12,182	15,957	14,443	12,659	14,499
CRÉDITOS DIFERIDOS	0	0	0	0	0
CAPITAL CONTABLE	255,219	289,117	349,442	391,880	434,423
CAPITAL AUTORIZADO	500,000	500,000	500,000	500,000	500,000
CAPITAL NO PAGADO	475,000	475,000	350,000	350,000	350,000
CAPITAL PAGADO	25,000	25,000	150,000	150,000	150,000
CASA MATRIZ, CAPITAL ASIGNADO	0	0	0	0	0
APORTES PARA ACCIONES	0	0	0	0	0
CAPITAL PAGADO NETO	25,000	25,000	150,000	150,000	150,000
OTRAS APORTACIONES	0	0	0	0	0
RESERVAS DE CAPITAL	3,902	8,101	0	6,371	12,826
OTRAS RESERVAS	111,349	126,702	45,645	81,347	110,082
REVALUACIONES DE ACTIVOS	57,029	54,121	51,213	48,305	45,397
UTILIDADES RETENIDAS	0	0	234	0	0
PÉRDIDAS POR APLICAR (-)	0	0	0	0	0
RESULTADO DEL EJERCICIO	57,939	75,193	102,351	105,857	116,119
TOTAL IGUAL A LA SUMA DEL ACTIVO	1,051,643	1,317,970	1,368,628	1,544,322	1,694,754

SEGUROS EL ROBLE, S. A.
ESTADO DE RESULTADOS CONDENSADO AL FINAL DE CADA AÑO
(Cifras en miles de Quetzales)

DESCRIPCIÓN	2012	2013	2014	2015	2016
PRIMAS					
Seguro Directo	1,315,841	1,441,060	1,561,781	1,686,127	1,878,767
(-) Devoluciones y Cancelaciones de Primas	118,180	120,107	143,661	136,787	199,443
PRIMAS DIRECTAS NETAS	1,197,660	1,320,953	1,418,120	1,549,340	1,679,325
Primas	14,172	13,181	21,456	26,142	31,884
(+) Por Reaseguro Tomado Local	2,501	0	0	2,169	169
(+) Por Reaseguro Tomado del Exterior	11,671	13,181	21,456	23,973	31,715
(-) Devoluciones y Cancelaciones de Primas	0	0	0	0	0
TOTAL DE PRIMAS NETAS	1,211,833	1,334,134	1,439,577	1,575,482	1,711,209
(-) Primas por Reaseguro Cedido	409,448	446,517	552,426	580,784	619,439
PRIMAS NETAS DE RETENCIÓN	802,384	887,618	887,150	994,699	1,091,769
VARIACIONES EN RESERVAS TÉCNICAS	107,002	76,149	9,047	62,373	60,105
(-) Variaciones Gastos	211,932	263,167	230,438	265,247	327,125
(+) Variaciones Productos	104,930	187,018	221,391	202,874	267,020
PRIMAS NETAS DE RETENCIÓN DEVENGADAS	695,382	811,469	878,103	932,325	1,031,664
(-) COSTO DE ADQUISICIÓN Y SINIESTRALIDAD	644,909	744,441	744,296	800,310	909,687
ADQUISICIÓN	179,881	208,693	189,738	167,821	194,830
(+) Gastos de Adquisición y Renovación	216,303	256,175	270,030	262,262	297,577
(-) Comisiones y Participaciones por Reaseguro Cedido	36,422	47,482	80,293	94,441	102,748
SINIESTRALIDAD	465,028	535,749	554,559	632,489	714,858
(+) Gastos Por Obligaciones Contractuales	632,399	613,241	754,006	914,572	1,010,452
(+) Participa. Reaseguradoras en Salvamentos y Recuperaciones	0	0	0	0	0
(-) Variación en Reservas de Reclamaciones de Seguro de Caucción (Neto)	0	0	0	0	0
(-) Recuperaciones por Reaseguro Cedido	132,446	37,454	162,776	242,476	252,356
(-) Salvamentos y Recuperaciones	34,924	40,038	36,672	39,607	43,238
UTILIDAD BRUTA EN OPERACIONES DE SEGUROS	50,473	67,028	133,807	132,015	121,977
(-) GASTOS Y PRODUCTOS DE OPERACIONES	-10,789	-5,568	22,929	27,569	12,947
(+) Egresos por Inversiones	4,835	5,572	5,227	5,306	5,234
(+) Gastos de Administración	73,498	86,854	130,084	143,136	135,755
(-) Derechos de Emisión de Pólizas (Neto)	55,170	54,988	60,726	69,771	76,616
(-) Productos de Inversiones	33,952	43,007	51,656	51,102	51,425
UTILIDAD (PÉRDIDA) EN OPERACIÓN	61,261	72,596	110,878	104,447	109,029
OTROS PRODUCTOS Y GASTOS	22,016	25,152	15,105	24,655	33,796
(+) Otros Productos	33,564	36,052	34,493	47,663	55,173
(-) Otros Gastos	11,548	10,901	19,387	23,007	21,377
UTILIDAD NETA (PÉRDIDA) EN OPERACIÓN	83,278	97,748	125,983	129,102	142,826
(+) Productos de Ejercicios Anteriores	1,109	654	1,438	0	0
(-) Gastos de Ejercicios Anteriores	408	0	0	0	0
UTILIDAD (PÉRDIDA)	83,978	98,402	127,420	129,102	142,826
(-) Impuesto Sobre la Renta	26,039	23,209	25,069	23,245	26,707
UTILIDAD (PÉRDIDA) NETA	57,939	75,193	102,351	105,857	116,119

INDICADORES TÉCNICO Y FINANCIEROS	%	%	%	%	%
Reaseguro cedido	33.79	33.47	38.37	36.86	36.20
Retención de primas	66.21	66.53	61.63	63.14	63.80
Recuperación en siniestros	22.17	6.53	22.69	27.71	26.09
Índice de siniestralidad-Primas Netas Devengadas	66.87	66.02	63.15	67.84	69.29
Ratio Combinado	95.38	95.67	92.66	93.71	93.91
Rentabilidad sobre primas netas emitidas	4.78	5.64	7.11	6.72	6.79
Rentabilidad sobre activos	5.51	5.71	7.48	6.85	6.85
Rentabilidad sobre capital	22.70	26.01	29.29	27.01	26.73
Rendimiento sobre Inversiones	6.79	6.69	7.60	7.42	6.84
Liquidez corriente (No. de veces)	0.79	0.82	1.01	0.96	0.88

ASEGURADORA GUATEMALTECA, S. A.
BALANCE GENERAL CONDENSADO AL FINAL DE CADA AÑO
(Cifras en miles de Quetzales)

DESCRIPCIÓN	2012	2013	2014	2015	2016
ACTIVO	63,407	62,809	61,730	69,949	70,048
INVERSIONES	50,556	50,166	51,493	57,176	59,042
En Valores del Estado	17,400	17,400	18,600	15,462	17,000
En Valores de Empresas Privadas y Mixtas (Neto)	403	403	403	403	403
Cédulas Hipotecarias	0	0	0	0	0
Otros Valores	0	0	0	0	0
Préstamos (Neto)	195	229	260	233	267
Depósitos	27,720	27,384	27,567	36,477	36,824
Bienes Inmuebles (Neto)	4,837	4,750	4,663	4,602	4,548
Aumentos por Revaluaciones (Neto)	0	0	0	0	0
Inmuebles Vendidos con Reserva de Dominio (Neto)	0	0	0	0	0
Documentos por Cobrar (Neto)	0	0	0	0	0
Otras Inversiones	0	0	0	0	0
DISPONIBILIDADES	3,089	2,490	1,758	2,477	2,012
PRIMAS POR COBRAR (NETO)	7,035	4,849	4,940	6,302	6,303
INSTITUCIONES DE SEGUROS	1,620	2,140	718	443	527
Compañías Reaseguradas	188	238	91	31	527
Reservas en Compañías Reaseguradas	0	0	0	0	0
Compañías Reaseguradoras	1,432	1,902	627	412	0
DEUDORES VARIOS	511	699	527	451	122
Intermediarios y Comercializadores Masivos de Seguros (Neto)	44	69	8	1	0
Productos por Cobrar (Neto)	0	15	148	62	77
Cuentas por Liquidar	31	144	174	209	1
Casa Matriz, Sucursales, Agencias y Oficina Central	0	0	0	0	0
Otros Deudores (Neto)	436	471	198	179	44
BIENES MUEBLES (NETO)	428	631	566	539	591
OTROS ACTIVOS	0	0	0	0	0
Inventario de Salvamentos y Recuperaciones (Neto)	0	0	0	0	0
Activos Diversos	0	0	0	0	0
CARGOS DIFERIDOS (NETO)	168	1,835	1,727	2,560	1,451
PASIVO	27,561	26,375	23,911	26,131	25,504
RESERVAS TÉCNICAS	19,320	17,037	17,324	17,476	17,955
(-) A CARGO DE REASEGURADORAS	1,014	591	393	331	248
SUB-TOTAL	18,306	16,446	16,931	17,145	17,707
OBLIGACIONES CONTRACTUALES PEND. DE PAGO	1,500	1,780	1,839	2,488	2,347
INSTITUCIONES DE SEGUROS	2,533	2,570	573	955	1,131
Compañías Reaseguradas	48	1	8	75	0
Compañías Reaseguradoras	2,417	2,481	495	814	1,071
Reservas y Depósitos de Compañías Reaseguradoras	69	88	70	65	60
ACREEDORES VARIOS	4,628	4,932	3,821	4,637	3,371
DOCUMENTOS POR PAGAR	0	0	0	0	0
PRÉSTAMOS POR PAGAR	0	0	0	0	0
OTROS PASIVOS	594	647	748	906	948
CRÉDITOS DIFERIDOS	0	0	0	0	0
CAPITAL CONTABLE	35,846	36,434	37,819	43,818	44,544
CAPITAL AUTORIZADO	18,000	18,000	18,000	18,000	18,000
CAPITAL NO PAGADO	9,310	9,310	9,310	9,310	4,500
CAPITAL PAGADO	8,690	8,690	8,690	8,690	13,500
CASA MATRIZ, CAPITAL ASIGNADO	0	0	0	0	0
APORTES PARA ACCIONES	0	0	0	0	0
CAPITAL PAGADO NETO	8,690	8,690	8,690	8,690	13,500
OTRAS APORTACIONES	0	0	0	0	0
RESERVAS DE CAPITAL	1,878	2,320	2,705	2,998	580
OTRAS RESERVAS	19,277	19,285	21,563	22,601	24,595
REVALUACIONES DE ACTIVOS	0	0	0	0	0
UTILIDADES RETENIDAS	0	0	0	0	0
PÉRDIDAS POR APLICAR (-)	0	0	0	0	0
RESULTADO DEL EJERCICIO	6,001	6,139	4,861	9,530	5,870
TOTAL IGUAL A LA SUMA DEL ACTIVO	63,407	62,809	61,730	69,949	70,048

ASEGURADORA GUATEMALTECA, S. A.
ESTADO DE RESULTADOS CONDENSADO AL FINAL DE CADA AÑO
(Cifras en miles de Quetzales)

DESCRIPCIÓN	2012	2013	2014	2015	2016
PRIMAS					
Seguro Directo	49,858	40,757	40,444	44,513	48,468
(-) Devoluciones y Cancelaciones de Primas	6,905	5,472	4,224	4,393	4,796
PRIMAS DIRECTAS NETAS	42,953	35,285	36,220	40,120	43,672
Primas	440	451	284	519	1,096
(+) Por Reaseguro Tomado Local	449	476	289	519	1,096
(+) Por Reaseguro Tomado del Exterior	0	0	0	0	0
(-) Devoluciones y Cancelaciones de Primas	9	25	5	0	0
TOTAL DE PRIMAS NETAS	43,393	35,736	36,504	40,639	44,767
(-) Primas por Reaseguro Cedido	15,637	9,995	1,440	2,018	2,640
PRIMAS NETAS DE RETENCIÓN	27,756	25,741	35,064	38,622	42,127
VARIACIONES EN RESERVAS TÉCNICAS	-523	-1,059	1,292	682	1,263
(-) Variaciones Gastos	4,644	4,269	6,148	5,482	6,824
(+) Variaciones Productos	5,168	5,328	4,856	4,800	5,561
PRIMAS NETAS DE RETENCIÓN DEVENGADAS	28,279	26,800	33,772	37,940	40,864
(-) COSTO DE ADQUISICIÓN Y SINIESTRALIDAD	17,374	17,823	26,128	24,594	31,660
ADQUISICIÓN	989	3,375	5,165	4,417	5,228
(+) Gastos de Adquisición y Renovación	4,952	5,456	5,209	4,550	5,439
(-) Comisiones y Participaciones por Reaseguro Cedido	3,963	2,081	44	133	211
SINIESTRALIDAD	16,386	14,448	20,962	20,177	26,432
(+) Gastos Por Obligaciones Contractuales	25,836	21,310	21,643	20,913	27,858
(+) Participa. Reaseguradoras en Salvamentos y Recuperaciones	0	0	0	0	0
(+) Variación en Reservas de Reclamaciones de Seguro de Caucción (Neto)	0	0	0	0	0
(-) Recuperaciones por Reaseguro Cedido	8,371	5,905	370	0	430
(-) Salvamentos y Recuperaciones	1,079	957	311	736	996
UTILIDAD BRUTA EN OPERACIONES DE SEGUROS	10,905	8,977	7,644	13,345	9,204
(-) GASTOS Y PRODUCTOS DE OPERACIONES	2,275	1,883	2,428	2,317	2,972
(+) Egresos por Inversiones	403	400	377	363	443
(+) Gastos de Administración	5,843	5,576	6,012	6,644	7,339
(-) Derechos de Emisión de Pólizas (Neto)	712	512	446	562	601
(-) Productos de Inversiones	3,260	3,580	3,516	4,128	4,210
UTILIDAD (PÉRDIDA) EN OPERACIÓN	8,629	7,093	5,216	11,029	6,233
OTROS PRODUCTOS Y GASTOS	500	433	385	401	400
(+) Otros Productos	744	595	505	495	527
(-) Otros Gastos	245	162	121	94	127
UTILIDAD NETA (PÉRDIDA) EN OPERACIÓN	9,129	7,527	5,601	11,429	6,633
(+) Productos de Ejercicios Anteriores	1	507	281	227	71
(-) Gastos de Ejercicios Anteriores	280	29	34	57	65
UTILIDAD (PÉRDIDA)	8,850	8,005	5,848	11,600	6,639
(-) Impuesto Sobre la Renta	2,849	1,866	987	2,070	769
UTILIDAD (PÉRDIDA) NETA	6,001	6,139	4,861	9,530	5,870

INDICADORES TÉCNICO Y FINANCIEROS	%	%	%	%	%
Reaseguro cedido	36.04	27.97	3.94	4.96	5.90
Retención de primas	63.96	72.03	96.06	95.04	94.10
Recuperación en siniestros	33.81	29.01	1.74	0.00	1.60
Índice de siniestralidad-Primas Netas Devengadas	57.94	53.91	62.07	53.18	64.68
Ratio Combinado	79.59	85.40	93.85	80.86	93.97
Rentabilidad sobre primas netas emitidas	13.83	17.18	13.32	23.45	13.11
Rentabilidad sobre activos	9.46	9.77	7.87	13.62	8.38
Rentabilidad sobre capital	16.74	16.85	12.85	21.75	13.18
Rendimiento sobre Inversiones	5.65	6.34	6.10	6.59	6.38
Liquidez corriente (No. de veces)	2.46	2.63	2.59	2.80	2.82

SEGUROS DE OCCIDENTE, S. A.
BALANCE GENERAL CONDENSADO AL FINAL DE CADA AÑO
(Cifras en miles de Quetzales)

DESCRIPCIÓN	2012	2013	2014	2015	2016
ACTIVO	565,711	573,634	587,702	621,062	650,211
INVERSIONES	457,600	474,511	487,558	501,730	527,517
En Valores del Estado	61,580	51,000	59,798	58,270	34,082
En Valores de Empresas Privadas y Mixtas (Neto)	21,701	15,446	13,792	18,122	19,840
Cédulas Hipotecarias	0	0	0	0	0
Otros Valores	0	0	0	0	0
Préstamos (Neto)	326,304	341,325	354,534	368,663	382,641
Depósitos	21,231	41,764	35,144	41,530	75,952
Bienes Inmuebles (Neto)	16,956	16,176	15,279	7,182	7,129
Aumentos por Revaluaciones (Neto)	8,032	7,720	7,408	7,096	6,785
Inmuebles Vendidos con Reserva de Dominio (Neto)	0	0	0	0	0
Documentos por Cobrar (Neto)	0	0	0	0	0
Otras Inversiones	1,796	1,081	1,602	866	1,088
DISPONIBILIDADES	7,961	1,429	2,654	4,919	2,662
PRIMAS POR COBRAR (NETO)	55,604	51,175	54,938	65,408	69,935
INSTITUCIONES DE SEGUROS	3,553	4,154	2,883	1,842	942
Compañías Reaseguradas	2,050	1,960	1,777	402	339
Reservas en Compañías Reaseguradas	0	0	0	0	0
Compañías Reaseguradoras	1,503	2,194	1,106	1,440	603
DEUDORES VARIOS	12,602	12,837	4,493	4,902	2,281
Intermediarios y Comercializadores Masivos de Seguros (Neto)	1,093	1,129	1,093	1,211	1,167
Productos por Cobrar (Neto)	1,162	999	1,006	1,055	312
Cuentas por Liquidar	648	1,382	62	749	69
Casa Matriz, Sucursales, Agencias y Oficina Central	0	0	0	0	0
Otros Deudores (Neto)	9,698	9,327	2,332	1,887	734
BIENES MUEBLES (NETO)	1,157	824	653	564	557
OTROS ACTIVOS	0	0	2	2	2
Inventario de Salvamentos y Recuperaciones (Neto)	0	0	0	0	0
Activos Diversos	0	0	2	2	2
CARGOS DIFERIDOS (NETO)	27,234	28,705	34,522	41,695	46,315
PASIVO	490,884	498,452	509,269	535,260	556,084
RESERVAS TÉCNICAS	437,463	449,380	466,371	488,378	510,094
(-) A CARGO DE REASEGURADORAS	3,710	3,546	4,894	4,223	3,391
SUB-TOTAL	433,753	445,835	461,477	484,155	506,703
OBLIGACIONES CONTRACTUALES PEND. DE PAGO	824	668	889	4	0
INSTITUCIONES DE SEGUROS	5,242	4,090	4,646	7,582	5,368
Compañías Reaseguradas	0	0	0	0	0
Compañías Reaseguradoras	5,242	4,090	4,646	7,582	5,368
Reservas y Depósitos de Compañías Reaseguradoras	0	0	0	0	0
ACREEDORES VARIOS	24,867	20,262	23,072	24,552	25,141
DOCUMENTOS POR PAGAR	0	0	0	0	0
PRÉSTAMOS POR PAGAR	0	0	0	0	0
OTROS PASIVOS	9,296	10,923	8,986	8,544	7,927
CRÉDITOS DIFERIDOS	16,902	16,673	10,198	10,423	10,944
CAPITAL CONTABLE	74,827	75,182	78,433	85,803	94,127
CAPITAL AUTORIZADO	100,000	100,000	100,000	100,000	100,000
CAPITAL NO PAGADO	83,000	83,000	83,000	83,000	83,000
CAPITAL PAGADO	17,000	17,000	17,000	17,000	17,000
CASA MATRIZ, CAPITAL ASIGNADO	0	0	0	0	0
APORTES PARA ACCIONES	0	0	0	0	0
CAPITAL PAGADO NETO	17,000	17,000	17,000	17,000	17,000
OTRAS APORTACIONES	0	0	0	0	0
RESERVAS DE CAPITAL	6,308	6,780	7,013	7,392	8,131
OTRAS RESERVAS	34,054	39,015	39,449	39,534	49,496
REVALUACIONES DE ACTIVOS	8,032	7,720	7,408	7,096	6,785
UTILIDADES RETENIDAS	0	0	0	0	0
PÉRDIDAS POR APLICAR (-)	0	0	0	0	0
RESULTADO DEL EJERCICIO	9,433	4,667	7,563	14,781	12,716
TOTAL IGUAL A LA SUMA DEL ACTIVO	565,711	573,634	587,702	621,062	650,211

SEGUROS DE OCCIDENTE, S. A.
ESTADO DE RESULTADOS CONDENSADO AL FINAL DE CADA AÑO
(Cifras en miles de Quetzales)

DESCRIPCIÓN	2012	2013	2014	2015	2016
PRIMAS					
Seguro Directo	188,424	194,463	188,014	199,868	210,789
(-) Devoluciones y Cancelaciones de Primas	25,470	28,303	20,744	20,365	27,143
PRIMAS DIRECTAS NETAS	162,954	166,160	167,270	179,503	183,646
Primas	2,873	2,871	3,695	526	764
(+) Por Reaseguro Tomado Local	6,209	6,006	3,725	569	810
(+) Por Reaseguro Tomado del Exterior	0	0	0	0	0
(-) Devoluciones y Cancelaciones de Primas	3,336	3,136	29	43	45
TOTAL DE PRIMAS NETAS	165,827	169,031	170,965	180,029	184,411
(-) Primas por Reaseguro Cedido	21,485	21,640	21,760	22,910	18,816
PRIMAS NETAS DE RETENCIÓN	144,342	147,391	149,205	157,119	165,595
VARIACIONES EN RESERVAS TÉCNICAS	17,106	14,386	16,534	22,236	20,914
(-) Variaciones Gastos	75,680	110,336	110,480	121,157	126,907
(+) Variaciones Productos	58,574	95,950	93,945	98,922	105,992
PRIMAS NETAS DE RETENCIÓN DEVENGADAS	127,236	133,005	132,671	134,884	144,680
(-) COSTO DE ADQUISICIÓN Y SINIESTRALIDAD	107,998	118,713	119,930	124,611	130,656
ADQUISICIÓN	25,200	27,347	24,604	24,890	26,345
(+) Gastos de Adquisición y Renovación	25,266	27,347	24,604	24,994	26,345
(-) Comisiones y Participaciones por Reaseguro Cedido	66	0	0	104	0
SINIESTRALIDAD	82,798	91,366	95,327	99,721	104,311
(+) Gastos Por Obligaciones Contractuales	92,929	102,783	106,353	109,570	112,069
(+) Participa. Reaseguradoras en Salvamentos y Recuperaciones	258	22	42	1	53
(-) Variación en Reservas de Reclamaciones de Seguro de Caución (Neto)	0	0	0	0	0
(-) Recuperaciones por Reaseguro Cedido	7,909	8,780	8,449	7,540	4,783
(-) Salvamentos y Recuperaciones	2,480	2,659	2,619	2,310	3,027
UTILIDAD BRUTA EN OPERACIONES DE SEGUROS	19,237	14,292	12,741	10,272	14,024
(-) GASTOS Y PRODUCTOS DE OPERACIONES	11,551	12,036	7,492	2,248	3,949
(+) Egresos por Inversiones	968	1,043	1,024	747	468
(+) Gastos de Administración	38,898	40,221	37,916	35,048	38,610
(-) Derechos de Emisión de Pólizas (Neto)	2,320	2,476	2,435	3,520	4,381
(-) Productos de Inversiones	25,996	26,753	29,014	30,028	30,748
UTILIDAD (PÉRDIDA) EN OPERACIÓN	7,686	2,256	5,249	8,024	10,075
OTROS PRODUCTOS Y GASTOS	3,409	4,305	3,328	7,742	4,613
(+) Otros Productos	5,269	4,448	3,851	7,743	4,614
(-) Otros Gastos	1,860	143	523	1	0
UTILIDAD NETA (PÉRDIDA) EN OPERACIÓN	11,094	6,561	8,577	15,767	14,688
(+) Productos de Ejercicios Anteriores	2,134	780	1,423	880	622
(-) Gastos de Ejercicios Anteriores	41	50	168	145	40
UTILIDAD (PÉRDIDA)	13,188	7,291	9,833	16,501	15,271
(-) Impuesto Sobre la Renta	3,755	2,624	2,270	1,720	2,554
UTILIDAD (PÉRDIDA) NETA	9,433	4,667	7,563	14,781	12,716

INDICADORES TÉCNICO Y FINANCIEROS	%	%	%	%	%
Reaseguro cedido	12.96	12.80	12.73	12.73	10.20
Retención de primas	87.04	87.20	87.27	87.27	89.80
Recuperación en siniestros	8.46	8.75	8.10	7.03	4.34
Índice de siniestralidad-Primas Netas Devengadas	65.07	68.69	71.85	73.93	72.10
Ratio Combinado	113.63	117.63	117.14	115.76	113.97
Rentabilidad sobre primas netas emitidas	5.69	2.76	4.42	8.21	6.90
Rentabilidad sobre activos	1.67	0.81	1.29	2.38	1.96
Rentabilidad sobre capital	12.61	6.21	9.64	17.23	13.51
Rendimiento sobre Inversiones	5.47	5.42	5.74	5.84	5.74
Liquidez corriente (No. de veces)	1.01	1.01	1.01	1.02	1.02

ASEGURADORA LA CEIBA, S. A.
BALANCE GENERAL CONDENSADO AL FINAL DE CADA AÑO
(Cifras en miles de Quetzales)

DESCRIPCIÓN	2012	2013	2014	2015	2016
ACTIVO	93,298	100,990	109,439	119,642	131,650
INVERSIONES	67,292	73,989	78,537	82,612	86,018
En Valores del Estado	29,112	28,821	32,937	32,951	32,173
En Valores de Empresas Privadas y Mixtas (Neto)	4,604	6,012	4,329	3,350	716
Cédulas Hipotecarias	0	0	2,500	4,000	1,000
Otros Valores	0	0	0	0	0
Préstamos (Neto)	15	0	0	0	0
Depósitos	25,397	31,702	31,511	35,284	44,118
Bienes Inmuebles (Neto)	5,817	5,387	4,942	4,710	6,031
Aumentos por Revaluaciones (Neto)	1,109	1,024	940	855	771
Inmuebles Vendidos con Reserva de Dominio (Neto)	0	0	0	0	0
Documentos por Cobrar (Neto)	1,239	1,042	1,378	1,461	1,209
Otras Inversiones	0	0	0	0	0
DISPONIBILIDADES	2,322	3,169	4,047	3,423	7,915
PRIMAS POR COBRAR (NETO)	14,099	12,259	15,105	16,174	20,445
INSTITUCIONES DE SEGUROS	2,967	3,604	2,765	5,549	5,203
Compañías Reaseguradas	1,612	1,608	1,058	923	901
Reservas en Compañías Reaseguradas	0	0	0	0	0
Compañías Reaseguradoras	1,355	1,996	1,707	4,626	4,301
DEUDORES VARIOS	3,495	4,548	5,615	7,559	7,667
Intermediarios y Comercializadores Masivos de Seguros (Neto)	119	91	146	167	117
Productos por Cobrar (Neto)	886	822	899	995	955
Cuentas por Liquidar	0	0	31	31	1
Casa Matriz, Sucursales, Agencias y Oficina Central	0	0	0	0	0
Otros Deudores (Neto)	2,490	3,635	4,539	6,367	6,594
BIENES MUEBLES (NETO)	2,837	3,063	3,067	4,023	3,908
OTROS ACTIVOS	0	0	0	0	48
Inventario de Salvamentos y Recuperaciones (Neto)	0	0	0	0	0
Activos Diversos	0	0	0	0	48
CARGOS DIFERIDOS (NETO)	286	358	303	303	447
PASIVO	50,155	57,079	62,707	67,094	79,546
RESERVAS TÉCNICAS	40,014	47,620	51,478	54,183	67,162
(-) A CARGO DE REASEGURADORAS	431	1,407	1,115	640	1,546
SUB-TOTAL	39,583	46,213	50,363	53,543	65,617
OBLIGACIONES CONTRACTUALES PEND. DE PAGO	903	453	614	659	805
INSTITUCIONES DE SEGUROS	1,766	3,614	3,617	4,059	2,283
Compañías Reaseguradas	500	330	471	186	204
Compañías Reaseguradoras	1,266	3,284	3,146	3,873	2,079
Reservas y Depósitos de Compañías Reaseguradoras	0	0	0	0	0
ACREEDORES VARIOS	7,565	6,393	7,720	8,418	10,387
DOCUMENTOS POR PAGAR	0	0	0	0	0
PRÉSTAMOS POR PAGAR	0	0	0	0	0
OTROS PASIVOS	339	406	394	416	454
CRÉDITOS DIFERIDOS	0	0	0	0	0
CAPITAL CONTABLE	43,142	43,911	46,732	52,548	52,105
CAPITAL AUTORIZADO	30,000	30,000	30,000	30,000	30,000
CAPITAL NO PAGADO	12,000	12,000	12,000	12,000	12,000
CAPITAL PAGADO	18,000	18,000	18,000	18,000	18,000
CASA MATRIZ, CAPITAL ASIGNADO	0	0	0	0	0
APORTES PARA ACCIONES	0	0	0	0	0
CAPITAL PAGADO NETO	18,000	18,000	18,000	18,000	18,000
OTRAS APORTACIONES	0	0	0	0	0
RESERVAS DE CAPITAL	2,740	3,060	3,273	3,513	3,933
OTRAS RESERVAS	0	0	0	0	0
REVALUACIONES DE ACTIVOS	1,109	1,024	940	855	771
UTILIDADES RETENIDAS	16,961	17,973	20,114	22,779	27,259
PÉRDIDAS POR APLICAR (-)	0	0	0	0	0
RESULTADO DEL EJERCICIO	4,332	3,853	4,405	7,401	2,141
TOTAL IGUAL A LA SUMA DEL ACTIVO	93,298	100,990	109,439	119,642	131,650

ASEGURADORA LA CEIBA, S. A.
ESTADO DE RESULTADOS CONDENSADO AL FINAL DE CADA AÑO
(Cifras en miles de Quetzales)

DESCRIPCIÓN	2012	2013	2014	2015	2016
PRIMAS					
Seguro Directo	102,531	110,655	116,060	128,833	152,825
(-) Devoluciones y Cancelaciones de Primas	17,031	16,912	16,785	18,582	26,544
PRIMAS DIRECTAS NETAS	85,500	93,743	99,275	110,251	126,280
Primas	1,644	1,665	1,593	2,122	1,619
(+) Por Reaseguro Tomado Local	1,644	1,665	1,593	2,122	1,619
(+) Por Reaseguro Tomado del Exterior	0	0	0	0	0
(-) Devoluciones y Cancelaciones de Primas	0	0	0	0	0
TOTAL DE PRIMAS NETAS	87,144	95,408	100,867	112,373	127,899
(-) Primas por Reaseguro Cedido	9,582	13,784	13,877	11,958	11,949
PRIMAS NETAS DE RETENCIÓN	77,563	81,624	86,990	100,415	115,951
VARIACIONES EN RESERVAS TÉCNICAS	2,367	5,498	6,384	5,056	10,723
(-) Variaciones Gastos	2,367	5,498	6,384	5,056	10,723
(+) Variaciones Productos	0	0	0	0	0
PRIMAS NETAS DE RETENCIÓN DEVENGADAS	75,195	76,126	80,606	95,359	105,228
(-) COSTO DE ADQUISICIÓN Y SINIESTRALIDAD	54,326	58,214	61,415	72,263	88,395
ADQUISICIÓN	17,135	20,116	20,098	21,167	25,300
(+) Gastos de Adquisición y Renovación	17,903	20,977	21,005	22,184	26,212
(-) Comisiones y Participaciones por Reaseguro Cedido	768	861	907	1,017	912
SINIESTRALIDAD	37,191	38,098	41,317	51,095	63,095
(+) Gastos Por Obligaciones Contractuales	42,008	49,775	48,188	58,774	74,909
(+) Participa. Reaseguradoras en Salvamentos y Recuperaciones	0	0	0	0	0
(+) Variación en Reservas de Reclamaciones de Seguro de Caucción (Neto)	0	0	0	0	0
(-) Recuperaciones por Reaseguro Cedido	2,552	8,781	3,654	5,003	8,382
(-) Salvamentos y Recuperaciones	2,265	2,896	3,217	2,676	3,433
UTILIDAD BRUTA EN OPERACIONES DE SEGUROS	20,869	17,912	19,191	23,096	16,833
(-) GASTOS Y PRODUCTOS DE OPERACIONES	14,264	13,756	13,829	13,932	13,857
(+) Egresos por Inversiones	442	447	486	434	461
(+) Gastos de Administración	22,242	22,937	23,806	24,613	25,254
(-) Derechos de Emisión de Pólizas (Neto)	3,982	4,412	4,570	5,113	6,107
(-) Productos de Inversiones	4,438	5,216	5,892	6,002	5,752
UTILIDAD (PÉRDIDA) EN OPERACIÓN	6,605	4,156	5,362	9,164	2,976
OTROS PRODUCTOS Y GASTOS	-125	102	-551	-723	-517
(+) Otros Productos	1,995	2,218	1,788	2,099	2,705
(-) Otros Gastos	2,120	2,115	2,339	2,823	3,223
UTILIDAD NETA (PÉRDIDA) EN OPERACIÓN	6,480	4,258	4,810	8,440	2,459
(+) Productos de Ejercicios Anteriores	0	0	0	0	0
(-) Gastos de Ejercicios Anteriores	82	4	10	33	3
UTILIDAD (PÉRDIDA)	6,398	4,254	4,800	8,408	2,455
(-) Impuesto Sobre la Renta	2,066	400	395	1,007	314
UTILIDAD (PÉRDIDA) NETA	4,332	3,853	4,405	7,401	2,141

INDICADORES TÉCNICO Y FINANCIEROS	%	%	%	%	%
Reaseguro cedido	11.00	14.45	13.76	10.64	9.34
Retención de primas	89.00	85.55	86.24	89.36	90.66
Recuperación en siniestros	6.42	18.73	8.13	8.92	11.73
Índice de siniestralidad-Primas Netas Devengadas	49.46	50.05	51.26	53.58	59.96
Ratio Combinado	96.53	100.81	100.06	96.23	102.20
Rentabilidad sobre primas netas emitidas	4.97	4.04	4.37	6.59	1.67
Rentabilidad sobre activos	4.64	3.82	4.03	6.19	1.63
Rentabilidad sobre capital	10.04	8.78	9.43	14.08	4.11
Rendimiento sobre Inversiones	5.94	6.45	6.88	6.74	6.15
Liquidez corriente (No. de veces)	1.55	1.52	1.50	1.48	1.31

ASEGURADORA DE LOS TRABAJADORES, S. A.
BALANCE GENERAL CONDENSADO AL FINAL DE CADA AÑO
(Cifras en miles de Quetzales)

DESCRIPCIÓN	2012	2013	2014	2015	2016
ACTIVO	55,502	62,355	73,398	88,998	102,333
INVERSIONES	43,408	51,055	55,321	59,167	78,698
En Valores del Estado	14,161	23,137	25,039	25,053	25,009
En Valores de Empresas Privadas y Mixtas (Neto)	0	0	0	0	0
Cédulas Hipotecarias	0	0	0	0	0
Otros Valores	0	0	0	0	0
Préstamos (Neto)	0	0	0	0	0
Depósitos	29,247	27,919	30,282	34,114	53,689
Bienes Inmuebles (Neto)	0	0	0	0	0
Aumentos por Revaluaciones (Neto)	0	0	0	0	0
Inmuebles Vendidos con Reserva de Dominio (Neto)	0	0	0	0	0
Documentos por Cobrar (Neto)	0	0	0	0	0
Otras Inversiones	0	0	0	0	0
DISPONIBILIDADES	763	412	1,459	3,523	4,307
PRIMAS POR COBRAR (NETO)	6,146	6,505	7,636	11,107	8,386
INSTITUCIONES DE SEGUROS	1,793	1	1,863	3,596	1,065
Compañías Reaseguradas	3	1	6	47	20
Reservas en Compañías Reaseguradas	0	0	0	0	0
Compañías Reaseguradoras	1,791	0	1,857	3,549	1,045
DEUDORES VARIOS	378	2,619	5,533	362	829
Intermediarios y Comercializadores Masivos de Seguros (Neto)	0	0	1	0	0
Productos por Cobrar (Neto)	259	533	549	39	656
Cuentas por Liquidar	28	1,863	4,744	53	43
Casa Matriz, Sucursales, Agencias y Oficina Central	0	0	0	0	0
Otros Deudores (Neto)	91	224	240	269	130
BIENES MUEBLES (NETO)	797	859	653	612	330
OTROS ACTIVOS	0	0	0	0	0
Inventario de Salvamentos y Recuperaciones (Neto)	0	0	0	0	0
Activos Diversos	0	0	0	0	0
CARGOS DIFERIDOS (NETO)	2,217	903	932	10,632	8,716
PASIVO	22,813	25,280	27,814	37,266	43,004
RESERVAS TÉCNICAS	18,001	24,297	26,880	30,040	35,682
(-) A CARGO DE REASEGURADORAS	0	4,784	4,005	5,691	6,747
SUB-TOTAL	18,001	19,513	22,874	24,349	28,934
OBLIGACIONES CONTRACTUALES PEND. DE PAGO	183	191	223	257	0
INSTITUCIONES DE SEGUROS	308	1,644	414	2,617	2,447
Compañías Reaseguradas	0	0	0	0	0
Compañías Reaseguradoras	308	1,644	414	2,617	2,447
Reservas y Depósitos de Compañías Reaseguradoras	0	0	0	0	0
ACREEDORES VARIOS	3,536	3,069	3,522	9,068	10,491
DOCUMENTOS POR PAGAR	0	0	0	0	0
PRÉSTAMOS POR PAGAR	0	0	0	0	0
OTROS PASIVOS	785	864	780	977	1,132
CRÉDITOS DIFERIDOS	0	0	0	0	0
CAPITAL CONTABLE	32,689	37,075	45,584	51,732	59,329
CAPITAL AUTORIZADO	100,125	100,125	100,125	100,125	100,125
CAPITAL NO PAGADO	71,930	71,930	71,930	71,930	71,930
CAPITAL PAGADO	28,195	28,195	28,195	28,195	28,195
CASA MATRIZ, CAPITAL ASIGNADO	0	0	0	0	0
APORTES PARA ACCIONES	0	0	0	0	0
CAPITAL PAGADO NETO	28,195	28,195	28,195	28,195	28,195
OTRAS APORTACIONES	0	0	0	0	0
RESERVAS DE CAPITAL	706	886	1,270	1,998	2,921
OTRAS RESERVAS	0	0	0	0	0
REVALUACIONES DE ACTIVOS	0	0	0	0	0
UTILIDADES RETENIDAS	196	308	1,560	3,078	6,616
PÉRDIDAS POR APLICAR (-)	0	0	0	0	0
RESULTADO DEL EJERCICIO	3,592	7,685	14,559	18,461	21,597
TOTAL IGUAL A LA SUMA DEL ACTIVO	55,502	62,355	73,398	88,998	102,333

ASEGURADORA DE LOS TRABAJADORES, S. A.
ESTADO DE RESULTADOS CONDENSADO AL FINAL DE CADA AÑO
(Cifras en miles de Quetzales)

DESCRIPCIÓN	2012	2013	2014	2015	2016
PRIMAS					
Seguro Directo	49,646	62,322	77,117	95,269	106,173
(-) Devoluciones y Cancelaciones de Primas	3,065	3,644	3,862	4,110	5,017
PRIMAS DIRECTAS NETAS	46,581	58,678	73,254	91,159	101,155
Primas	11	4	19	50	6
(+) Por Reaseguro Tomado Local	11	4	19	50	6
(+) Por Reaseguro Tomado del Exterior	0	0	0	0	0
(-) Devoluciones y Cancelaciones de Primas	0	0	0	0	0
TOTAL DE PRIMAS NETAS	46,592	58,682	73,273	91,209	101,161
(-) Primas por Reaseguro Cedido	19,703	25,620	29,242	36,559	40,973
PRIMAS NETAS DE RETENCIÓN	26,889	33,061	44,031	54,650	60,188
VARIACIONES EN RESERVAS TÉCNICAS	3,113	2,600	3,152	1,644	3,921
(-) Variaciones Gastos	4,003	4,371	5,052	8,402	7,497
(+) Variaciones Productos	889	1,771	1,900	6,759	3,576
PRIMAS NETAS DE RETENCIÓN DEVENGADAS	23,776	30,462	40,879	53,007	56,267
(-) COSTO DE ADQUISICIÓN Y SINIESTRALIDAD	10,894	10,174	11,550	16,366	18,475
ADQUISICIÓN	-1,160	-1,715	-2,796	-1,937	-1,382
(+) Gastos de Adquisición y Renovación	686	1,710	1,223	1,338	2,318
(-) Comisiones y Participaciones por Reaseguro Cedido	1,847	3,425	4,019	3,275	3,700
SINIESTRALIDAD	12,054	11,890	14,346	18,303	19,857
(+) Gastos Por Obligaciones Contractuales	25,797	30,091	37,231	48,270	53,089
(+) Participa. Reaseguradoras en Salvamentos y Recuperaciones	0	0	0	0	0
(-) Variación en Reservas de Reclamaciones de Seguro de Caucción (Neto)	0	0	0	0	0
(-) Recuperaciones por Reaseguro Cedido	13,466	16,912	22,398	29,675	33,065
(-) Salvamentos y Recuperaciones	277	1,289	487	293	168
UTILIDAD BRUTA EN OPERACIONES DE SEGUROS	12,882	20,287	29,329	36,641	37,792
(-) GASTOS Y PRODUCTOS DE OPERACIONES	8,551	11,264	10,714	13,375	10,925
(+) Egresos por Inversiones	0	51	308	426	318
(+) Gastos de Administración	12,348	15,574	15,038	17,384	16,502
(-) Derechos de Emisión de Pólizas (Neto)	364	439	400	424	441
(-) Productos de Inversiones	3,434	3,922	4,233	4,011	5,454
UTILIDAD (PÉRDIDA) EN OPERACIÓN	4,332	9,023	18,615	23,265	26,867
OTROS PRODUCTOS Y GASTOS	974	498	259	180	216
(+) Otros Productos	1,485	1,651	2,106	1,552	2,282
(-) Otros Gastos	511	1,154	1,847	1,372	2,066
UTILIDAD NETA (PÉRDIDA) EN OPERACIÓN	5,306	9,521	18,874	23,446	27,084
(+) Productos de Ejercicios Anteriores	31	231	17	14	0
(-) Gastos de Ejercicios Anteriores	88	49	125	29	0
UTILIDAD (PÉRDIDA)	5,249	9,703	18,766	23,430	27,084
(-) Impuesto Sobre la Renta	1,657	2,018	4,207	4,969	5,487
UTILIDAD (PÉRDIDA) NETA	3,592	7,685	14,559	18,461	21,597

INDICADORES TÉCNICO Y FINANCIEROS	%	%	%	%	%
Reaseguro cedido	42.29	43.66	39.91	40.08	40.50
Retención de primas	57.71	56.34	60.09	59.92	59.50
Recuperación en siniestros	52.77	58.72	60.96	61.85	62.48
Índice de siniestralidad-Primas Netas Devengadas	50.70	39.03	35.09	34.53	35.29
Ratio Combinado	96.22	83.09	64.06	62.87	61.38
Rentabilidad sobre primas netas emitidas	7.71	13.10	19.87	20.24	21.35
Rentabilidad sobre activos	6.47	12.33	19.84	20.74	21.10
Rentabilidad sobre capital	10.99	20.73	31.94	35.69	36.40
Rendimiento sobre Inversiones	7.91	7.58	7.09	6.06	6.53
Liquidez corriente (No. de veces)	2.43	2.61	2.46	2.55	2.87

COLUMNA, COMPAÑÍA DE SEGUROS, S. A.
BALANCE GENERAL CONDENSADO AL FINAL DE CADA AÑO
(Cifras en miles de Quetzales)

DESCRIPCIÓN	2012	2013	2014	2015	2016
ACTIVO	137,007	136,088	150,511	162,146	185,576
INVERSIONES	107,578	108,051	107,184	124,974	144,613
En Valores del Estado	33,400	32,900	34,900	34,550	49,550
En Valores de Empresas Privadas y Mixtas (Neto)	1,410	1,405	0	2,000	2,000
Cédulas Hipotecarias	0	0	0	0	0
Otros Valores	0	0	0	0	0
Préstamos (Neto)	552	455	485	617	281
Depósitos	28,111	28,111	29,111	39,312	31,312
Bienes Inmuebles (Neto)	3,749	3,555	3,370	3,346	3,138
Aumentos por Revaluaciones (Neto)	0	0	0	0	0
Inmuebles Vendidos con Reserva de Dominio (Neto)	0	0	0	0	0
Documentos por Cobrar (Neto)	0	0	0	0	0
Otras Inversiones	40,356	41,626	39,317	45,149	58,331
DISPONIBILIDADES	2,825	2,364	20,558	13,706	16,244
PRIMAS POR COBRAR (NETO)	5,149	4,803	6,050	9,031	11,100
INSTITUCIONES DE SEGUROS	5,890	6,086	2,395	2,107	963
Compañías Reaseguradas	0	7	0	0	0
Reservas en Compañías Reaseguradas	0	0	0	0	0
Compañías Reaseguradoras	5,890	6,079	2,395	2,107	963
DEUDORES VARIOS	5,276	3,188	2,693	1,708	2,366
Intermediarios y Comercializadores Masivos de Seguros (Neto)	24	21	4	5	3
Productos por Cobrar (Neto)	1,193	1,519	1,250	1,169	950
Cuentas por Liquidar	4,001	182	1,012	28	137
Casa Matriz, Sucursales, Agencias y Oficina Central	0	0	0	0	0
Otros Deudores (Neto)	58	1,467	428	506	1,276
BIENES MUEBLES (NETO)	3,509	6,519	3,836	1,736	749
OTROS ACTIVOS	13	13	13	13	13
Inventario de Salvamentos y Recuperaciones (Neto)	0	0	0	0	0
Activos Diversos	13	13	13	13	13
CARGOS DIFERIDOS (NETO)	6,767	5,064	7,782	8,870	9,528
PASIVO	64,552	59,807	60,715	63,874	81,313
RESERVAS TÉCNICAS	42,229	35,706	34,966	39,294	49,056
(-) A CARGO DE REASEGURADORAS	1,106	863	862	213	1,680
SUB-TOTAL	41,123	34,843	34,104	39,081	47,376
OBLIGACIONES CONTRACTUALES PEND. DE PAGO	828	1,959	3,006	5,529	9,515
INSTITUCIONES DE SEGUROS	3,316	4,370	2,114	178	439
Compañías Reaseguradas	0	0	0	0	0
Compañías Reaseguradoras	3,316	4,370	2,114	178	439
Reservas y Depósitos de Compañías Reaseguradoras	0	0	0	0	0
ACREEDORES VARIOS	15,593	14,228	16,335	13,067	17,487
DOCUMENTOS POR PAGAR	0	0	0	0	0
PRÉSTAMOS POR PAGAR	0	0	0	0	0
OTROS PASIVOS	3,692	4,407	5,156	6,017	6,495
CRÉDITOS DIFERIDOS	0	0	0	1	1
CAPITAL CONTABLE	72,455	76,281	89,796	98,272	104,263
CAPITAL AUTORIZADO	100,000	100,000	100,000	100,000	100,000
CAPITAL NO PAGADO	67,571	67,571	67,571	61,095	61,095
CAPITAL PAGADO	32,429	32,429	32,429	38,905	38,905
CASA MATRIZ, CAPITAL ASIGNADO	0	0	0	0	0
APORTES PARA ACCIONES	0	0	0	0	0
CAPITAL PAGADO NETO	32,429	32,429	32,429	38,905	38,905
OTRAS APORTACIONES	241	241	241	241	241
RESERVAS DE CAPITAL	4,542	5,128	5,611	6,611	7,359
OTRAS RESERVAS	23,530	28,820	31,515	37,543	40,095
REVALUACIONES DE ACTIVOS	0	0	0	0	0
UTILIDADES RETENIDAS	0	0	0	0	0
PÉRDIDAS POR APLICAR (-)	0	0	0	0	0
RESULTADO DEL EJERCICIO	11,713	9,663	20,000	14,972	17,662
TOTAL IGUAL A LA SUMA DEL ACTIVO	137,007	136,088	150,511	162,146	185,576

COLUMNA, COMPAÑÍA DE SEGUROS, S. A.
ESTADO DE RESULTADOS CONDENSADO AL FINAL DE CADA AÑO
(Cifras en miles de Quetzales)

DESCRIPCIÓN	2012	2013	2014	2015	2016
PRIMAS					
Seguro Directo	89,162	97,655	110,224	124,250	144,246
(-) Devoluciones y Cancelaciones de Primas	1,873	3,115	5,108	9,026	10,351
PRIMAS DIRECTAS NETAS	87,289	94,541	105,116	115,224	133,895
Primas	2	9	0	8	0
(+) Por Reaseguro Tomado Local	2	9	0	8	0
(+) Por Reaseguro Tomado del Exterior	0	0	0	0	0
(-) Devoluciones y Cancelaciones de Primas	0	0	0	0	0
TOTAL DE PRIMAS NETAS	87,290	94,550	105,116	115,232	133,895
(-) Primas por Reaseguro Cedido	6,930	8,422	5,824	6,774	10,314
PRIMAS NETAS DE RETENCIÓN	80,360	86,128	99,292	108,457	123,581
VARIACIONES EN RESERVAS TÉCNICAS	-3,002	-3,359	-622	4,015	4,387
(-) Variaciones Gastos	147,546	62,026	43,211	52,799	61,483
(+) Variaciones Productos	150,548	65,386	43,833	48,784	57,096
PRIMAS NETAS DE RETENCIÓN DEVENGADAS	83,362	89,487	99,914	104,442	119,193
(-) COSTO DE ADQUISICIÓN Y SINIESTRALIDAD	61,807	63,292	62,884	74,946	88,670
ADQUISICIÓN	19,203	16,767	15,860	15,795	19,582
(+) Gastos de Adquisición y Renovación	19,473	16,949	16,083	16,031	19,878
(-) Comisiones y Participaciones por Reaseguro Cedido	270	182	224	236	296
SINIESTRALIDAD	42,604	46,525	47,024	59,151	69,088
(+) Gastos Por Obligaciones Contractuales	49,017	55,739	51,554	66,179	77,213
(+) Participa. Reaseguradoras en Salvamentos y Recuperaciones	0	0	68	4	37
(+) Variación en Reservas de Reclamaciones de Seguro de Caucción (Neto)	0	0	0	0	0
(-) Recuperaciones por Reaseguro Cedido	5,884	7,897	3,871	6,566	7,555
(-) Salvamentos y Recuperaciones	529	1,318	726	466	606
UTILIDAD BRUTA EN OPERACIONES DE SEGUROS	21,555	26,196	37,030	29,496	30,524
(-) GASTOS Y PRODUCTOS DE OPERACIONES	6,064	9,543	9,919	9,255	8,430
(+) Egresos por Inversiones	857	1,104	870	876	978
(+) Gastos de Administración	14,309	17,361	18,272	18,848	19,083
(-) Derechos de Emisión de Pólizas (Neto)	961	966	1,065	1,364	1,800
(-) Productos de Inversiones	8,141	7,955	8,158	9,105	9,831
UTILIDAD (PÉRDIDA) EN OPERACIÓN	15,491	16,652	27,111	20,241	22,094
OTROS PRODUCTOS Y GASTOS	1,903	948	-1,298	-1,235	-1,355
(+) Otros Productos	3,147	2,901	2,608	588	637
(-) Otros Gastos	1,245	1,953	3,906	1,823	1,992
UTILIDAD NETA (PÉRDIDA) EN OPERACIÓN	17,394	17,600	25,813	19,006	20,739
(+) Productos de Ejercicios Anteriores	1,043	519	1,038	191	1,406
(-) Gastos de Ejercicios Anteriores	1,331	5,111	1,386	1,299	1,098
UTILIDAD (PÉRDIDA)	17,105	13,008	25,465	17,899	21,047
(-) Impuesto Sobre la Renta	5,392	3,345	5,465	2,926	3,384
UTILIDAD (PÉRDIDA) NETA	11,713	9,663	20,000	14,972	17,662

INDICADORES TÉCNICO Y FINANCIEROS	%	%	%	%	%
Reaseguro cedido	7.94	8.91	5.54	5.88	7.70
Retención de primas	92.06	91.09	94.46	94.12	92.30
Recuperación en siniestros	12.14	14.51	7.48	9.99	9.81
Índice de siniestralidad-Primas Netas Devengadas	51.11	51.99	47.06	56.64	57.96
Ratio Combinado	90.15	89.05	80.16	88.50	88.89
Rentabilidad sobre primas netas emitidas	13.42	10.22	19.03	12.99	13.19
Rentabilidad sobre activos	8.55	7.10	13.29	9.23	9.52
Rentabilidad sobre capital	16.17	12.67	22.27	15.24	16.94
Rendimiento sobre Inversiones	6.77	6.34	6.80	6.58	6.12
Liquidez corriente (No. de veces)	2.54	2.90	3.35	3.03	2.77

MAPFRE | SEGUROS GUATEMALA, S. A.
BALANCE GENERAL CONDENSADO AL FINAL DE CADA AÑO
(Cifras en miles de Quetzales)

DESCRIPCIÓN	2012	2013	2014	2015	2016
ACTIVO	284,718	316,517	323,978	353,721	415,944
INVERSIONES	108,379	116,320	125,145	130,855	161,727
En Valores del Estado	66,948	60,416	62,851	64,090	61,284
En Valores de Empresas Privadas y Mixtas (Neto)	1	120	2,620	6,120	10,620
Cédulas Hipotecarias	2,000	0	0	0	0
Otros Valores	0	0	0	0	0
Préstamos (Neto)	80	92	1	3	3
Depósitos	39,350	55,621	59,602	60,641	89,820
Bienes Inmuebles (Neto)	0	0	0	0	0
Aumentos por Revaluaciones (Neto)	0	0	0	0	0
Inmuebles Vendidos con Reserva de Dominio (Neto)	0	0	0	0	0
Documentos por Cobrar (Neto)	0	71	71	0	0
Otras Inversiones	0	0	0	0	0
DISPONIBILIDADES	28,111	39,178	42,885	44,846	47,117
PRIMAS POR COBRAR (NETO)	102,587	113,304	102,855	115,438	115,742
INSTITUCIONES DE SEGUROS	27,399	30,612	35,751	45,153	73,117
Compañías Reaseguradas	14,746	29,931	34,996	44,740	56,386
Reservas en Compañías Reaseguradas	0	0	0	0	0
Compañías Reaseguradoras	12,653	681	754	412	16,730
DEUDORES VARIOS	5,679	3,618	5,022	4,031	4,560
Intermediarios y Comercializadores Masivos de Seguros (Neto)	378	49	198	149	271
Productos por Cobrar (Neto)	1,330	901	1,254	1,290	1,274
Cuentas por Liquidar	584	135	29	39	80
Casa Matriz, Sucursales, Agencias y Oficina Central	0	0	0	0	0
Otros Deudores (Neto)	3,387	2,534	3,542	2,553	2,935
BIENES MUEBLES (NETO)	4,733	4,195	3,789	2,443	2,021
OTROS ACTIVOS	0	0	0	0	0
Inventario de Salvamentos y Recuperaciones (Neto)	0	0	0	0	0
Activos Diversos	0	0	0	0	0
CARGOS DIFERIDOS (NETO)	7,830	9,291	8,531	10,955	11,662
PASIVO	206,877	220,623	219,749	234,744	280,095
RESERVAS TÉCNICAS	116,582	126,123	120,880	166,196	570,643
(-) A CARGO DE REASEGURADORAS	20,529	23,578	13,354	43,557	435,404
SUB-TOTAL	96,053	102,545	107,526	122,639	135,240
OBLIGACIONES CONTRACTUALES PEND. DE PAGO	1,066	1,822	2,121	3,679	1,871
INSTITUCIONES DE SEGUROS	44,260	54,388	46,003	34,550	56,566
Compañías Reaseguradas	0	0	0	0	0
Compañías Reaseguradoras	36,329	47,269	44,119	32,870	54,758
Reservas y Depósitos de Compañías Reaseguradoras	7,931	7,119	1,885	1,680	1,808
ACREEDORES VARIOS	56,164	52,378	53,968	66,170	76,354
DOCUMENTOS POR PAGAR	0	0	0	0	0
PRÉSTAMOS POR PAGAR	0	0	0	0	0
OTROS PASIVOS	9,335	9,145	10,107	7,551	9,884
CRÉDITOS DIFERIDOS	0	344	23	155	180
CAPITAL CONTABLE	77,841	95,894	104,229	118,978	135,849
CAPITAL AUTORIZADO	200,000	200,000	200,000	200,000	200,000
CAPITAL NO PAGADO	168,000	168,000	168,000	168,000	168,000
CAPITAL PAGADO	32,000	32,000	32,000	32,000	32,000
CASA MATRIZ, CAPITAL ASIGNADO	0	0	0	0	0
APORTES PARA ACCIONES	0	0	0	0	0
CAPITAL PAGADO NETO	32,000	32,000	32,000	32,000	32,000
OTRAS APORTACIONES	0	0	0	0	0
RESERVAS DE CAPITAL	3,700	4,255	5,421	6,337	7,465
OTRAS RESERVAS	2,168	2,168	2,168	2,168	2,168
REVALUACIONES DE ACTIVOS	0	0	0	0	0
UTILIDADES RETENIDAS	28,868	34,143	46,332	55,898	67,694
PÉRDIDAS POR APLICAR (-)	0	0	0	0	0
RESULTADO DEL EJERCICIO	11,106	23,329	18,308	22,575	26,523
TOTAL IGUAL A LA SUMA DEL ACTIVO	284,718	316,517	323,978	353,721	415,944

MAPFRE | SEGUROS GUATEMALA, S. A.
ESTADO DE RESULTADOS CONDENSADO AL FINAL DE CADA AÑO
(Cifras en miles de Quetzales)

DESCRIPCIÓN	2012	2013	2014	2015	2016
PRIMAS					
Seguro Directo	287,898	310,451	341,440	383,992	420,156
(-) Devoluciones y Cancelaciones de Primas	5,079	3,754	4,763	2,759	2,840
PRIMAS DIRECTAS NETAS	282,819	306,697	336,677	381,234	417,316
Primas	20,487	33,816	26,930	34,196	21,833
(+) Por Reaseguro Tomado Local	23,153	33,816	26,930	2,720	1,908
(+) Por Reaseguro Tomado del Exterior	1,804	0	0	31,476	19,925
(-) Devoluciones y Cancelaciones de Primas	4,471	0	0	0	0
TOTAL DE PRIMAS NETAS	303,306	340,513	363,607	415,430	439,148
(-) Primas por Reaseguro Cedido	149,292	176,552	204,551	218,158	203,997
PRIMAS NETAS DE RETENCIÓN	154,013	163,961	159,057	197,271	235,152
VARIACIONES EN RESERVAS TÉCNICAS	4,697	2,259	-1,368	6,350	1,792
(-) Variaciones Gastos	54,519	38,793	41,418	49,186	53,428
(+) Variaciones Productos	49,822	36,534	42,786	42,836	51,636
PRIMAS NETAS DE RETENCIÓN DEVENGADAS	149,316	161,702	160,425	190,921	233,360
(-) COSTO DE ADQUISICIÓN Y SINIESTRALIDAD	114,290	117,266	126,531	147,876	182,690
ADQUISICIÓN	21,855	26,258	23,106	32,348	40,139
(+) Gastos de Adquisición y Renovación	44,546	56,193	59,549	71,148	74,024
(-) Comisiones y Participaciones por Reaseguro Cedido	22,690	29,935	36,443	38,800	33,885
SINIESTRALIDAD	92,435	91,008	103,426	115,528	142,551
(+) Gastos Por Obligaciones Contractuales	121,117	128,660	131,999	219,225	581,895
(+) Participa. Reaseguradoras en Salvamentos y Recuperaciones	0	31	6	0	0
(-) Variación en Reservas de Reclamaciones de Seguro de Caución (Neto)	0	0	0	0	0
(-) Recuperaciones por Reaseguro Cedido	24,228	31,937	22,794	97,989	434,020
(-) Salvamentos y Recuperaciones	4,453	5,746	5,785	5,708	5,324
UTILIDAD BRUTA EN OPERACIONES DE SEGUROS	35,026	44,436	33,893	43,045	50,670
(-) GASTOS Y PRODUCTOS DE OPERACIONES	24,519	23,702	21,223	24,482	24,584
(+) Egresos por Inversiones	56	37	30	26	26
(+) Gastos de Administración	43,117	44,465	43,899	49,807	51,544
(-) Derechos de Emisión de Pólizas (Neto)	9,387	11,138	13,059	15,084	15,734
(-) Productos de Inversiones	9,268	9,662	9,647	10,267	11,253
UTILIDAD (PÉRDIDA) EN OPERACIÓN	10,507	20,734	12,671	18,563	26,086
OTROS PRODUCTOS Y GASTOS	5,643	5,450	5,996	7,557	5,870
(+) Otros Productos	12,291	10,753	11,043	13,421	12,543
(-) Otros Gastos	6,648	5,303	5,046	5,864	6,672
UTILIDAD NETA (PÉRDIDA) EN OPERACIÓN	16,150	26,184	18,667	26,120	31,957
(+) Productos de Ejercicios Anteriores	374	5,892	5,584	2,401	1,639
(-) Gastos de Ejercicios Anteriores	101	184	783	408	158
UTILIDAD (PÉRDIDA)	16,423	31,893	23,468	28,113	33,437
(-) Impuesto Sobre la Renta	5,318	8,564	5,160	5,538	6,915
UTILIDAD (PÉRDIDA) NETA	11,106	23,329	18,308	22,575	26,523

INDICADORES TÉCNICO Y FINANCIEROS	%	%	%	%	%
Reaseguro cedido	49.22	51.85	56.26	52.51	46.45
Retención de primas	50.78	48.15	43.74	47.49	53.55
Recuperación en siniestros	20.77	25.96	18.06	45.89	75.28
Índice de siniestralidad-Primas Netas Devengadas	61.91	56.28	64.47	60.51	61.09
Ratio Combinado	99.13	93.13	98.10	95.64	93.63
Rentabilidad sobre primas netas emitidas	3.66	6.85	5.04	5.43	6.04
Rentabilidad sobre activos	3.90	7.37	5.65	6.38	6.38
Rentabilidad sobre capital	14.27	24.33	17.57	18.97	19.52
Rendimiento sobre Inversiones	8.50	8.27	7.68	7.83	6.94
Liquidez corriente (No. de veces)	1.41	1.49	1.53	1.39	1.52

SEGUROS AGROMERCANTIL, S. A.
BALANCE GENERAL CONDENSADO AL FINAL DE CADA AÑO
(Cifras en miles de Quetzales)

DESCRIPCIÓN	2012	2013	2014	2015	2016
ACTIVO	142,352	160,986	184,523	206,094	229,909
INVERSIONES	79,347	89,819	90,274	100,212	98,243
En Valores del Estado	50,333	53,582	55,516	62,308	67,120
En Valores de Empresas Privadas y Mixtas (Neto)	1,390	1,390	1,400	1,400	1,400
Cédulas Hipotecarias	128	111	0	0	0
Otros Valores	0	0	0	0	0
Préstamos (Neto)	0	0	0	0	0
Depósitos	27,496	34,736	33,359	36,504	29,723
Bienes Inmuebles (Neto)	0	0	0	0	0
Aumentos por Revaluaciones (Neto)	0	0	0	0	0
Inmuebles Vendidos con Reserva de Dominio (Neto)	0	0	0	0	0
Documentos por Cobrar (Neto)	0	0	0	0	0
Otras Inversiones	0	0	0	0	0
DISPONIBILIDADES	13,427	13,493	16,856	19,159	45,022
PRIMAS POR COBRAR (NETO)	32,528	38,899	57,664	62,553	61,768
INSTITUCIONES DE SEGUROS	6,705	5,496	5,566	9,491	6,794
Compañías Reaseguradas	1,178	1,437	256	452	277
Reservas en Compañías Reaseguradas	0	0	0	0	0
Compañías Reaseguradoras	5,526	4,058	5,311	9,039	6,517
DEUDORES VARIOS	2,570	2,101	4,690	5,354	5,001
Intermediarios y Comercializadores Masivos de Seguros (Neto)	148	168	130	102	0
Productos por Cobrar (Neto)	923	703	591	879	787
Cuentas por Liquidar	650	372	3,066	3,601	3,391
Casa Matriz, Sucursales, Agencias y Oficina Central	0	0	0	0	0
Otros Deudores (Neto)	850	858	903	771	823
BIENES MUEBLES (NETO)	3,130	3,698	2,208	1,308	908
OTROS ACTIVOS	0	0	0	0	0
Inventario de Salvamentos y Recuperaciones (Neto)	0	0	0	0	0
Activos Diversos	0	0	0	0	0
CARGOS DIFERIDOS (NETO)	4,644	7,480	7,265	8,018	12,173
PASIVO	74,854	83,498	106,709	121,817	127,380
RESERVAS TÉCNICAS	68,126	62,341	67,748	88,405	85,077
(-) A CARGO DE REASEGURADORAS	22,496	13,353	5,745	17,304	13,201
SUB-TOTAL	45,630	48,988	62,003	71,101	71,876
OBLIGACIONES CONTRACTUALES PEND. DE PAGO	186	139	176	530	575
INSTITUCIONES DE SEGUROS	7,001	10,595	17,755	19,909	17,108
Compañías Reaseguradas	0	0	0	0	442
Compañías Reaseguradoras	7,001	10,595	17,755	19,909	16,666
Reservas y Depósitos de Compañías Reaseguradoras	0	0	0	0	0
ACREEDORES VARIOS	19,055	19,976	22,016	24,852	31,111
DOCUMENTOS POR PAGAR	0	0	0	0	0
PRÉSTAMOS POR PAGAR	0	0	0	0	0
OTROS PASIVOS	2,983	3,801	4,759	5,426	6,710
CRÉDITOS DIFERIDOS	0	0	0	0	0
CAPITAL CONTABLE	67,498	77,488	77,814	84,277	102,528
CAPITAL AUTORIZADO	500,000	500,000	500,000	500,000	500,000
CAPITAL NO PAGADO	448,431	448,431	448,431	448,431	448,431
CAPITAL PAGADO	51,569	51,569	51,569	51,569	51,569
CASA MATRIZ, CAPITAL ASIGNADO	0	0	0	0	0
APORTES PARA ACCIONES	0	0	0	0	0
CAPITAL PAGADO NETO	51,569	51,569	51,569	51,569	51,569
OTRAS APORTACIONES	0	0	0	0	0
RESERVAS DE CAPITAL	3,291	3,896	4,737	5,634	6,857
OTRAS RESERVAS	465	1,455	483	419	419
REVALUACIONES DE ACTIVOS	0	0	0	0	0
UTILIDADES RETENIDAS	58	3,767	3,071	2,208	2,280
PÉRDIDAS POR APLICAR (-)	0	0	0	0	0
RESULTADO DEL EJERCICIO	12,115	16,801	17,954	24,446	41,403
TOTAL IGUAL A LA SUMA DEL ACTIVO	142,352	160,986	184,523	206,094	229,909

SEGUROS AGROMERCANTIL, S. A.
ESTADO DE RESULTADOS CONDENSADO AL FINAL DE CADA AÑO
(Cifras en miles de Quetzales)

DESCRIPCIÓN	2012	2013	2014	2015	2016
PRIMAS					
Seguro Directo	199,166	213,384	274,787	309,338	360,717
(-) Devoluciones y Cancelaciones de Primas	36,387	31,636	44,397	76,299	70,817
PRIMAS DIRECTAS NETAS	162,779	181,747	230,390	233,039	289,900
Primas	758	407	611	4,021	2,980
(+) Por Reaseguro Tomado Local	852	434	627	4,044	750
(+) Por Reaseguro Tomado del Exterior	0	0	0	0	2,288
(-) Devoluciones y Cancelaciones de Primas	94	26	16	23	58
TOTAL DE PRIMAS NETAS	163,538	182,154	231,001	237,060	292,880
(-) Primas por Reaseguro Cedido	80,302	89,554	122,455	119,252	144,506
PRIMAS NETAS DE RETENCIÓN	83,236	92,600	108,546	117,808	148,374
VARIACIONES EN RESERVAS TÉCNICAS	-3,161	6,924	13,767	6,712	1,662
(-) Variaciones Gastos	27,645	28,318	34,807	31,260	24,894
(+) Variaciones Productos	30,806	21,394	21,040	24,548	23,232
PRIMAS NETAS DE RETENCIÓN DEVENGADAS	86,397	85,676	94,779	111,096	146,711
(-) COSTO DE ADQUISICIÓN Y SINIESTRALIDAD	64,924	57,670	57,678	67,367	71,132
ADQUISICIÓN	3,869	4,032	-1,409	101	3,145
(+) Gastos de Adquisición y Renovación	18,748	19,932	19,680	23,305	28,738
(-) Comisiones y Participaciones por Reaseguro Cedido	14,880	15,900	21,089	23,204	25,594
SINIESTRALIDAD	61,056	53,638	59,087	67,266	67,987
(+) Gastos Por Obligaciones Contractuales	81,528	67,440	80,731	105,218	94,563
(+) Participa. Reaseguradoras en Salvamentos y Recuperaciones	10	0	0	0	0
(-) Variación en Reservas de Reclamaciones de Seguro de Caucción (Neto)	0	0	0	0	0
(-) Recuperaciones por Reaseguro Cedido	16,705	10,189	16,063	30,357	21,034
(-) Salvamentos y Recuperaciones	3,777	3,613	5,581	7,595	5,543
UTILIDAD BRUTA EN OPERACIONES DE SEGUROS	21,473	28,006	37,101	43,728	75,580
(-) GASTOS Y PRODUCTOS DE OPERACIONES	6,232	9,252	17,480	17,556	28,149
(+) Egresos por Inversiones	39	99	270	333	344
(+) Gastos de Administración	19,096	23,068	32,247	34,158	46,668
(-) Derechos de Emisión de Pólizas (Neto)	6,643	7,013	8,312	9,412	10,579
(-) Productos de Inversiones	6,260	6,902	6,725	7,524	8,283
UTILIDAD (PÉRDIDA) EN OPERACIÓN	15,240	18,754	19,620	26,172	47,430
OTROS PRODUCTOS Y GASTOS	2,803	3,251	3,169	3,740	3,870
(+) Otros Productos	4,007	4,271	4,332	4,591	5,141
(-) Otros Gastos	1,205	1,020	1,163	850	1,272
UTILIDAD NETA (PÉRDIDA) EN OPERACIÓN	18,043	22,005	22,789	29,912	51,300
(+) Productos de Ejercicios Anteriores	525	430	499	821	2,147
(-) Gastos de Ejercicios Anteriores	603	25	257	133	230
UTILIDAD (PÉRDIDA)	17,966	22,410	23,032	30,601	53,218
(-) Impuesto Sobre la Renta	5,851	5,608	5,078	6,154	11,814
UTILIDAD (PÉRDIDA) NETA	12,115	16,801	17,954	24,446	41,403

INDICADORES TÉCNICO Y FINANCIEROS	%	%	%	%	%
Reaseguro cedido	49.10	49.16	53.01	50.30	49.34
Retención de primas	50.90	50.84	46.99	49.70	50.66
Recuperación en siniestros	21.47	15.96	21.37	31.10	23.63
Índice de siniestralidad-Primas Netas Devengadas	70.67	62.61	62.34	60.55	46.34
Ratio Combinado	89.56	86.05	86.11	82.91	73.08
Rentabilidad sobre primas netas emitidas	7.41	9.22	7.77	10.31	14.14
Rentabilidad sobre activos	8.51	10.44	9.73	11.86	18.01
Rentabilidad sobre capital	17.95	21.68	23.07	29.01	40.38
Rendimiento sobre Inversiones	7.84	7.57	7.15	7.18	8.08
Liquidez corriente (No. de veces)	2.02	2.10	1.72	1.67	1.98

ASEGURADORA RURAL, S. A.
BALANCE GENERAL CONDENSADO AL FINAL DE CADA AÑO
(Cifras en miles de Quetzales)

DESCRIPCIÓN	2012	2013	2014	2015	2016
ACTIVO	346,551	420,745	496,352	550,825	601,040
INVERSIONES	265,658	335,839	398,756	435,996	477,930
En Valores del Estado	134,197	134,168	164,148	194,128	224,316
En Valores de Empresas Privadas y Mixtas (Neto)	0	0	0	0	30,045
Cédulas Hipotecarias	0	0	0	0	0
Otros Valores	0	0	0	0	0
Préstamos (Neto)	0	0	0	0	0
Depósitos	131,460	201,671	234,608	241,867	223,569
Bienes Inmuebles (Neto)	0	0	0	0	0
Aumentos por Revaluaciones (Neto)	0	0	0	0	0
Inmuebles Vendidos con Reserva de Dominio (Neto)	0	0	0	0	0
Documentos por Cobrar (Neto)	0	0	0	0	0
Otras Inversiones	0	0	0	0	0
DISPONIBILIDADES	4,587	5,739	1,595	4,430	2,507
PRIMAS POR COBRAR (NETO)	71,820	73,422	89,597	89,273	96,963
INSTITUCIONES DE SEGUROS	736	1,741	1,715	1,529	315
Compañías Reaseguradas	638	781	905	793	167
Reservas en Compañías Reaseguradas	0	0	0	0	0
Compañías Reaseguradoras	98	960	811	736	148
DEUDORES VARIOS	3,270	3,548	4,226	7,213	5,044
Intermediarios y Comercializadores Masivos de Seguros (Neto)	0	0	0	0	0
Productos por Cobrar (Neto)	2,596	2,628	3,251	2,998	3,321
Cuentas por Liquidar	0	25	1	3,186	354
Casa Matriz, Sucursales, Agencias y Oficina Central	0	0	0	208	576
Otros Deudores (Neto)	673	895	974	822	792
BIENES MUEBLES (NETO)	248	243	263	304	402
OTROS ACTIVOS	0	0	0	0	0
Inventario de Salvamentos y Recuperaciones (Neto)	0	0	0	0	0
Activos Diversos	0	0	0	0	0
CARGOS DIFERIDOS (NETO)	233	213	200	12,080	17,880
PASIVO	121,896	145,441	170,698	180,016	189,011
RESERVAS TÉCNICAS	98,168	110,317	140,541	148,841	142,280
(-) A CARGO DE REASEGURADORAS	4,157	4,587	6,674	12,672	9,178
SUB-TOTAL	94,011	105,731	133,866	136,169	133,102
OBLIGACIONES CONTRACTUALES PEND. DE PAGO	2,321	3,317	3,598	3,011	4,097
INSTITUCIONES DE SEGUROS	5,387	14,230	6,739	4,955	8,684
Compañías Reaseguradas	0	0	0	0	0
Compañías Reaseguradoras	5,387	14,230	6,739	4,955	8,684
Reservas y Depósitos de Compañías Reaseguradoras	0	0	0	0	0
ACREEDORES VARIOS	18,135	19,893	23,253	31,400	39,083
DOCUMENTOS POR PAGAR	0	0	0	0	0
PRÉSTAMOS POR PAGAR	0	0	0	0	0
OTROS PASIVOS	2,042	2,270	3,242	4,482	4,045
CRÉDITOS DIFERIDOS	0	0	0	0	0
CAPITAL CONTABLE	224,656	275,304	325,654	370,809	412,029
CAPITAL AUTORIZADO	100,000	100,000	500,000	500,000	500,000
CAPITAL NO PAGADO	70,000	70,000	345,000	470,000	345,000
CAPITAL PAGADO	30,000	30,000	155,000	30,000	155,000
CASA MATRIZ, CAPITAL ASIGNADO	0	0	0	0	0
APORTES PARA ACCIONES	0	0	0	125,000	0
CAPITAL PAGADO NETO	30,000	30,000	155,000	155,000	155,000
OTRAS APORTACIONES	0	0	0	0	0
RESERVAS DE CAPITAL	50,197	54,615	44,948	65,965	72,473
OTRAS RESERVAS	56,089	84,041	5,357	19,689	48,336
REVALUACIONES DE ACTIVOS	0	0	0	0	0
UTILIDADES RETENIDAS	0	0	0	0	0
PÉRDIDAS POR APLICAR (-)	0	0	0	0	0
RESULTADO DEL EJERCICIO	88,370	106,649	120,350	130,154	136,220
TOTAL IGUAL A LA SUMA DEL ACTIVO	346,551	420,745	496,352	550,825	601,040

ASEGURADORA RURAL, S. A.
ESTADO DE RESULTADOS CONDENSADO AL FINAL DE CADA AÑO
(Cifras en miles de Quetzales)

DESCRIPCIÓN	2012	2013	2014	2015	2016
PRIMAS					
Seguro Directo	314,128	360,572	403,639	438,987	523,788
(-) Devoluciones y Cancelaciones de Primas	37,122	48,201	52,506	61,421	61,376
PRIMAS DIRECTAS NETAS	277,005	312,371	351,133	377,566	462,412
Primas	1,649	243	323	215	274
(+) Por Reaseguro Tomado Local	1,649	243	323	215	274
(+) Por Reaseguro Tomado del Exterior	0	0	0	0	0
(-) Devoluciones y Cancelaciones de Primas	0	0	0	0	0
TOTAL DE PRIMAS NETAS	278,654	312,614	351,457	377,781	462,685
(-) Primas por Reaseguro Cedido	83,636	73,219	73,712	81,306	76,777
PRIMAS NETAS DE RETENCIÓN	195,018	239,395	277,744	296,475	385,908
VARIACIONES EN RESERVAS TÉCNICAS	13,738	1,111	19,317	6,333	11,737
(-) Variaciones Gastos	23,611	21,678	33,801	19,056	25,761
(+) Variaciones Productos	9,873	20,567	14,483	12,723	14,024
PRIMAS NETAS DE RETENCIÓN DEVENGADAS	181,280	238,284	258,427	290,142	374,171
(-) COSTO DE ADQUISICIÓN Y SINIESTRALIDAD	83,897	118,840	122,887	146,109	219,346
ADQUISICIÓN	11,606	30,991	7,684	8,237	36,377
(+) Gastos de Adquisición y Renovación	15,282	35,066	16,031	15,213	46,285
(-) Comisiones y Participaciones por Reaseguro Cedido	3,676	4,075	8,346	6,976	9,908
SINIESTRALIDAD	72,292	87,849	115,202	137,872	182,970
(+) Gastos Por Obligaciones Contractuales	90,650	108,026	137,889	169,034	210,764
(+) Participa. Reaseguradoras en Salvamentos y Recuperaciones	167	0	0	0	1,183
(-) Variación en Reservas de Reclamaciones de Seguro de Caucción (Neto)	0	0	0	0	0
(-) Recuperaciones por Reaseguro Cedido	17,251	18,536	20,379	28,083	25,019
(-) Salvamentos y Recuperaciones	1,274	1,641	2,308	3,079	3,959
UTILIDAD BRUTA EN OPERACIONES DE SEGUROS	97,383	119,444	135,540	144,033	154,825
(-) GASTOS Y PRODUCTOS DE OPERACIONES	-6,679	-11,159	-14,055	-16,322	-12,832
(+) Egresos por Inversiones	118	30	85	208	230
(+) Gastos de Administración	17,139	19,278	21,470	25,297	29,993
(-) Derechos de Emisión de Pólizas (Neto)	3,568	4,750	5,482	5,615	6,400
(-) Productos de Inversiones	20,369	25,717	30,128	36,213	36,654
UTILIDAD (PÉRDIDA) EN OPERACIÓN	104,062	130,603	149,595	160,355	167,656
OTROS PRODUCTOS Y GASTOS	3,147	3,566	4,460	4,517	4,732
(+) Otros Productos	4,265	4,345	5,365	5,456	5,863
(-) Otros Gastos	1,118	779	905	940	1,130
UTILIDAD NETA (PÉRDIDA) EN OPERACIÓN	107,209	134,170	154,055	164,871	172,388
(+) Productos de Ejercicios Anteriores	0	0	542	11	1,268
(-) Gastos de Ejercicios Anteriores	14	273	0	0	775
UTILIDAD (PÉRDIDA)	107,196	133,896	154,597	164,882	172,882
(-) Impuesto Sobre la Renta	18,826	27,248	34,247	34,727	36,661
UTILIDAD (PÉRDIDA) NETA	88,370	106,649	120,350	130,154	136,220

INDICADORES TÉCNICO Y FINANCIEROS	%	%	%	%	%
Reaseguro cedido	30.01	23.42	20.97	21.52	16.59
Retención de primas	69.99	76.58	79.03	78.48	83.41
Recuperación en siniestros	19.12	17.42	15.03	16.92	11.53
Índice de siniestralidad-Primas Netas Devengadas	39.88	36.87	44.58	47.52	48.90
Ratio Combinado	53.77	55.97	53.74	57.14	64.93
Rentabilidad sobre primas netas emitidas	31.71	34.12	34.24	34.45	29.44
Rentabilidad sobre activos	25.50	25.35	24.25	23.63	22.66
Rentabilidad sobre capital	39.34	38.74	36.96	35.10	33.06
Rendimiento sobre Inversiones	7.62	7.65	7.53	8.26	7.62
Liquidez corriente (No. de veces)	2.81	3.13	2.91	3.16	3.50

DEPARTAMENTO DE FIANZAS DE EL CRÉDITO HIPOTECARIO NACIONAL DE GUATEMALA
BALANCE GENERAL CONDENSADO AL FINAL DE CADA AÑO
(Cifras en miles de Quetzales)

DESCRIPCIÓN	2012	2013	2014	2015	2016
ACTIVO	128,389	147,097	167,096	184,571	244,717
INVERSIONES	124,414	142,281	160,979	125,000	125,000
En Valores del Estado	75,000	75,000	125,000	125,000	125,000
En Valores de Empresas Privadas y Mixtas (Neto)	0	0	0	0	0
Cédulas Hipotecarias	0	0	0	0	0
Otros Valores	0	0	0	0	0
Préstamos (Neto)	0	0	0	0	0
Depósitos	49,414	67,281	35,979	0	0
Bienes Inmuebles (Neto)	0	0	0	0	0
Aumentos por Revaluaciones (Neto)	0	0	0	0	0
Inmuebles Vendidos con Reserva de Dominio (Neto)	0	0	0	0	0
Documentos por Cobrar (Neto)	0	0	0	0	0
Otras Inversiones	0	0	0	0	0
DISPONIBILIDADES	0	0	0	0	0
PRIMAS POR COBRAR (NETO)	811	1,790	2,646	1,698	2,042
INSTITUCIONES DE SEGUROS	0	0	0	0	0
Compañías Reaseguradas	0	0	0	0	0
Reservas en Compañías Reaseguradas	0	0	0	0	0
Compañías Reaseguradoras	0	0	0	0	0
DEUDORES VARIOS	2,098	1,977	2,275	53,479	114,136
Intermediarios y Comercializadores Masivos de Seguros (Neto)	3	3	0	0	0
Productos por Cobrar (Neto)	1,908	1,923	1,978	1,989	1,659
Cuentas por Liquidar	8	0	0	0	0
Casa Matriz, Sucursales, Agencias y Oficina Central	0	0	0	51,421	112,299
Otros Deudores (Neto)	179	51	297	68	178
BIENES MUEBLES (NETO)	29	27	174	186	162
OTROS ACTIVOS	3	3	3	3	3
Inventario de Salvamentos y Recuperaciones (Neto)	0	0	0	0	0
Activos Diversos	3	3	3	3	3
CARGOS DIFERIDOS (NETO)	1,035	1,020	1,020	4,207	3,376
PASIVO	9,851	11,141	14,209	17,432	66,438
RESERVAS TÉCNICAS	8,212	9,539	12,026	11,790	61,323
(-) A CARGO DE REASEGURADORAS	0	0	0	0	0
SUB-TOTAL	8,212	9,539	12,026	11,790	61,323
OBLIGACIONES CONTRACTUALES PEND. DE PAGO	280	126	64	3,354	2,479
INSTITUCIONES DE SEGUROS	175	172	275	395	403
Compañías Reaseguradas	0	0	0	0	0
Compañías Reaseguradoras	175	172	275	395	403
Reservas y Depósitos de Compañías Reaseguradoras	0	0	0	0	0
ACREEDORES VARIOS	961	1,063	1,576	1,414	1,822
DOCUMENTOS POR PAGAR	33	33	33	33	1
PRÉSTAMOS POR PAGAR	0	0	0	0	0
OTROS PASIVOS	183	203	225	272	278
CRÉDITOS DIFERIDOS	7	7	12	175	131
CAPITAL CONTABLE	118,538	135,956	152,886	167,139	178,279
CAPITAL AUTORIZADO	0	0	0	0	0
CAPITAL NO PAGADO	0	0	0	0	0
CAPITAL PAGADO	0	0	0	0	0
CASA MATRIZ, CAPITAL ASIGNADO	0	0	0	0	0
APORTES PARA ACCIONES	0	0	0	0	0
CAPITAL PAGADO NETO	0	0	0	0	0
OTRAS APORTACIONES	0	0	0	0	0
RESERVAS DE CAPITAL	94,639	106,588	121,272	137,079	152,109
OTRAS RESERVAS	0	0	0	0	0
REVALUACIONES DE ACTIVOS	0	0	0	0	0
UTILIDADES RETENIDAS	0	0	0	0	0
PÉRDIDAS POR APLICAR (-)	0	0	0	0	0
RESULTADO DEL EJERCICIO	23,899	29,368	31,614	30,060	26,170
TOTAL IGUAL A LA SUMA DEL ACTIVO	128,389	147,097	167,096	184,571	244,717

DEPARTAMENTO DE FIANZAS DE EL CRÉDITO HIPOTECARIO NACIONAL DE GUATEMALA
ESTADO DE RESULTADOS CONDENSADO AL FINAL DE CADA AÑO
(Cifras en miles de Quetzales)

DESCRIPCIÓN	2012	2013	2014	2015	2016
PRIMAS					
Seguro Directo	24,010	29,206	31,993	31,558	33,742
(-) Devoluciones y Cancelaciones de Primas	779	330	486	1,082	1,166
PRIMAS DIRECTAS NETAS	23,231	28,875	31,507	30,476	32,576
Primas	5	0	0	0	0
(+) Por Reaseguro Tomado Local	5	0	0	0	0
(+) Por Reaseguro Tomado del Exterior	0	0	0	0	0
(-) Devoluciones y Cancelaciones de Primas	0	0	0	0	0
TOTAL DE PRIMAS NETAS	23,237	28,875	31,507	30,476	32,576
(-) Primas por Reaseguro Cedido	271	323	171	1,763	870
PRIMAS NETAS DE RETENCIÓN	22,966	28,552	31,336	28,713	31,705
VARIACIONES EN RESERVAS TÉCNICAS	1,243	1,155	143	-1,392	-1,154
(-) Variaciones Gastos	3,141	1,846	1,623	1,654	1,165
(+) Variaciones Productos	1,898	691	1,480	3,046	2,319
PRIMAS NETAS DE RETENCIÓN DEVENGADAS	21,723	27,398	31,194	30,105	32,859
(-) COSTO DE ADQUISICIÓN Y SINIESTRALIDAD	1,159	1,623	2,906	1,429	841
ADQUISICIÓN	369	451	476	-164	358
(+) Gastos de Adquisición y Renovación	369	462	476	315	358
(-) Comisiones y Participaciones por Reaseguro Cedido	0	11	0	479	0
SINIESTRALIDAD	790	1,171	2,429	1,593	483
(+) Gastos Por Obligaciones Contractuales	790	1,202	2,429	1,668	533
(+) Participa. Reaseguradoras en Salvamentos y Recuperaciones	0	0	0	0	0
(+) Variación en Reservas de Reclamaciones de Seguro de Caucción (Neto)	0	0	0	0	0
(-) Recuperaciones por Reaseguro Cedido	0	0	0	0	0
(-) Salvamentos y Recuperaciones	0	31	0	75	50
UTILIDAD BRUTA EN OPERACIONES DE SEGUROS	20,564	25,775	28,288	28,676	32,019
(-) GASTOS Y PRODUCTOS DE OPERACIONES	-3,082	-3,551	-3,271	-454	5,852
(+) Egresos por Inversiones	0	0	0	0	0
(+) Gastos de Administración	7,069	7,154	7,495	9,587	15,662
(-) Derechos de Emisión de Pólizas (Neto)	841	958	882	742	652
(-) Productos de Inversiones	9,310	9,747	9,884	9,300	9,157
UTILIDAD (PÉRDIDA) EN OPERACIÓN	23,646	29,326	31,559	29,130	26,166
OTROS PRODUCTOS Y GASTOS	138	107	59	35	-29
(+) Otros Productos	151	110	78	53	67
(-) Otros Gastos	13	3	18	18	96
UTILIDAD NETA (PÉRDIDA) EN OPERACIÓN	23,784	29,433	31,618	29,165	26,137
(+) Productos de Ejercicios Anteriores	219	7	20	896	122
(-) Gastos de Ejercicios Anteriores	104	73	24	1	89
UTILIDAD (PÉRDIDA)	23,899	29,368	31,614	30,060	26,170
(-) Impuesto Sobre la Renta	0	0	0	0	0
UTILIDAD (PÉRDIDA) NETA	23,899	29,368	31,614	30,060	26,170

INDICADORES TÉCNICO Y FINANCIEROS	%	%	%	%	%
Reaseguro cedido	1.17	1.12	0.54	5.78	2.67
Retención de primas	98.83	98.88	99.46	94.22	97.33
Recuperación en siniestros	0.00	0.00	0.00	0.00	0.00
Índice de siniestralidad-Primas Netas Devengadas	3.63	4.28	7.79	5.29	1.47
Ratio Combinado	34.00	28.54	30.51	34.13	48.24
Rentabilidad sobre primas netas emitidas	102.85	101.70	100.34	98.64	80.34
Rentabilidad sobre activos	18.61	19.96	18.92	16.29	10.69
Rentabilidad sobre capital	20.16	21.60	20.68	17.99	14.68
Rendimiento sobre Inversiones	7.48	6.85	6.14	7.44	7.33
Liquidez corriente (No. de veces)	14.65	14.72	13.32	8.25	1.96

AFIANZADORA GUATEMALTECA, S. A.
BALANCE GENERAL CONDENSADO AL FINAL DE CADA AÑO
(Cifras en miles de Quetzales)

DESCRIPCIÓN	2012	2013	2014	2015	2016
ACTIVO	9,506	10,162	9,606	9,834	10,010
INVERSIONES	7,978	8,365	8,112	8,486	9,190
En Valores del Estado	1,500	1,500	1,500	1,500	1,500
En Valores de Empresas Privadas y Mixtas (Neto)	941	1,645	702	586	595
Cédulas Hipotecarias	0	0	0	0	0
Otros Valores	0	0	0	0	0
Préstamos (Neto)	0	0	0	0	0
Depósitos	2,471	2,277	3,005	3,533	4,265
Bienes Inmuebles (Neto)	81	81	81	81	81
Aumentos por Revaluaciones (Neto)	2,984	2,862	2,824	2,786	2,748
Inmuebles Vendidos con Reserva de Dominio (Neto)	0	0	0	0	0
Documentos por Cobrar (Neto)	0	0	0	0	0
Otras Inversiones	0	0	0	0	0
DISPONIBILIDADES	808	898	831	642	206
PRIMAS POR COBRAR (NETO)	37	205	255	50	50
INSTITUCIONES DE SEGUROS	9	20	33	8	100
Compañías Reaseguradas	9	0	0	0	69
Reservas en Compañías Reaseguradas	0	0	0	0	0
Compañías Reaseguradoras	0	20	33	8	31
DEUDORES VARIOS	231	221	226	141	300
Intermediarios y Comercializadores Masivos de Seguros (Neto)	0	0	0	0	0
Productos por Cobrar (Neto)	13	13	13	13	13
Cuentas por Liquidar	73	62	66	84	100
Casa Matriz, Sucursales, Agencias y Oficina Central	0	0	0	0	0
Otros Deudores (Neto)	145	146	148	44	186
BIENES MUEBLES (NETO)	13	14	9	5	10
OTROS ACTIVOS	14	14	14	14	14
Inventario de Salvamentos y Recuperaciones (Neto)	0	0	0	0	0
Activos Diversos	14	14	14	14	14
CARGOS DIFERIDOS (NETO)	416	424	125	487	142
PASIVO	2,751	3,279	2,532	2,976	2,759
RESERVAS TÉCNICAS	347	386	393	341	368
(-) A CARGO DE REASEGURADORAS	71	71	71	71	71
SUB-TOTAL	276	315	321	270	297
OBLIGACIONES CONTRACTUALES PEND. DE PAGO	982	1,216	1,004	1,615	1,599
INSTITUCIONES DE SEGUROS	740	857	609	419	330
Compañías Reaseguradas	0	0	0	0	0
Compañías Reaseguradoras	177	241	179	13	2
Reservas y Depósitos de Compañías Reaseguradoras	564	617	430	406	329
ACREEDORES VARIOS	467	577	345	481	352
DOCUMENTOS POR PAGAR	0	0	0	0	0
PRÉSTAMOS POR PAGAR	0	0	0	0	0
OTROS PASIVOS	169	193	220	121	144
CRÉDITOS DIFERIDOS	117	120	32	70	36
CAPITAL CONTABLE	6,755	6,883	7,073	6,858	7,251
CAPITAL AUTORIZADO	3,000	3,000	3,000	3,000	3,000
CAPITAL NO PAGADO	0	0	0	0	0
CAPITAL PAGADO	3,000	3,000	3,000	3,000	3,000
CASA MATRIZ, CAPITAL ASIGNADO	0	0	0	0	0
APORTES PARA ACCIONES	0	0	0	0	0
CAPITAL PAGADO NETO	3,000	3,000	3,000	3,000	3,000
OTRAS APORTACIONES	44	44	44	44	44
RESERVAS DE CAPITAL	240	254	279	305	311
OTRAS RESERVAS	0	0	0	0	0
REVALUACIONES DE ACTIVOS	2,984	2,862	2,824	2,786	2,748
UTILIDADES RETENIDAS	201	233	399	601	567
PÉRDIDAS POR APLICAR (-)	0	0	0	0	0
RESULTADO DEL EJERCICIO	287	490	528	123	581
TOTAL IGUAL A LA SUMA DEL ACTIVO	9,506	10,162	9,606	9,834	10,010

AFIANZADORA GUATEMALTECA, S. A.
ESTADO DE RESULTADOS CONDENSADO AL FINAL DE CADA AÑO
(Cifras en miles de Quetzales)

DESCRIPCIÓN	2012	2013	2014	2015	2016
PRIMAS					
Seguro Directo	1,496	1,796	1,777	1,587	1,249
(-) Devoluciones y Cancelaciones de Primas	0	14	6	182	2
PRIMAS DIRECTAS NETAS	1,496	1,782	1,770	1,405	1,247
Primas	30	28	15	9	70
(+) Por Reaseguro Tomado Local	30	28	15	9	70
(+) Por Reaseguro Tomado del Exterior	0	0	0	0	0
(-) Devoluciones y Cancelaciones de Primas	0	0	0	0	0
TOTAL DE PRIMAS NETAS	1,526	1,810	1,785	1,414	1,316
(-) Primas por Reaseguro Cedido	1,207	1,429	1,436	1,159	1,055
PRIMAS NETAS DE RETENCIÓN	319	381	349	255	261
VARIACIONES EN RESERVAS TÉCNICAS	6	40	6	-52	27
(-) Variaciones Gastos	24	41	22	2	37
(+) Variaciones Productos	18	1	16	54	9
PRIMAS NETAS DE RETENCIÓN DEVENGADAS	313	341	342	307	234
(-) COSTO DE ADQUISICIÓN Y SINIESTRALIDAD	-398	-414	-454	-280	-269
ADQUISICIÓN	-372	-414	-454	-280	-269
(+) Gastos de Adquisición y Renovación	178	213	135	133	91
(-) Comisiones y Participaciones por Reaseguro Cedido	550	627	589	413	360
SINIESTRALIDAD	-26	0	0	0	0
(+) Gastos Por Obligaciones Contractuales	31	0	0	0	0
(+) Participa. Reaseguradoras en Salvamentos y Recuperaciones	0	0	0	0	0
(+) Variación en Reservas de Reclamaciones de Seguro de Caucción (Neto)	-31	0	0	0	0
(-) Recuperaciones por Reaseguro Cedido	26	0	0	0	0
(-) Salvamentos y Recuperaciones	0	0	0	0	0
UTILIDAD BRUTA EN OPERACIONES DE SEGUROS	711	756	796	588	503
(-) GASTOS Y PRODUCTOS DE OPERACIONES	346	160	371	465	-131
(+) Egresos por Inversiones	41	55	38	26	30
(+) Gastos de Administración	848	874	997	980	868
(-) Derechos de Emisión de Pólizas (Neto)	135	164	123	158	76
(-) Productos de Inversiones	407	605	541	382	954
UTILIDAD (PÉRDIDA) EN OPERACIÓN	365	596	425	122	634
OTROS PRODUCTOS Y GASTOS	-45	-41	-75	-62	-110
(+) Otros Productos	17	2	2	2	0
(-) Otros Gastos	61	43	77	64	111
UTILIDAD NETA (PÉRDIDA) EN OPERACIÓN	320	555	350	60	524
(+) Productos de Ejercicios Anteriores	68	98	181	63	57
(-) Gastos de Ejercicios Anteriores	0	0	3	0	0
UTILIDAD (PÉRDIDA)	388	652	528	123	581
(-) Impuesto Sobre la Renta	101	162	0	0	0
UTILIDAD (PÉRDIDA) NETA	287	490	528	123	581

INDICADORES TÉCNICO Y FINANCIEROS	%	%	%	%	%
Reaseguro cedido	79.11	78.95	80.47	81.95	80.16
Retención de primas	20.89	21.05	19.53	18.05	19.84
Recuperación en siniestros	4,481.64	0.00	0.00	0.00	0.00
Índice de siniestralidad-Primas Netas Devengadas	-8.27	0.00	0.00	0.00	0.00
Ratio Combinado	100.59	86.52	122.78	176.16	223.62
Rentabilidad sobre primas netas emitidas	18.80	27.08	29.59	8.68	44.12
Rentabilidad sobre activos	3.02	4.82	5.50	1.25	5.80
Rentabilidad sobre capital	4.25	7.12	7.47	1.79	8.01
Rendimiento sobre Inversiones	4.59	6.57	6.20	4.20	10.05
Liquidez corriente (No. de veces)	4.55	4.13	4.55	3.32	3.46

AFIANZADORA G&T, S. A.
BALANCE GENERAL CONDENSADO AL FINAL DE CADA AÑO
(Cifras en miles de Quetzales)

DESCRIPCIÓN	2012	2013	2014	2015	2016
ACTIVO	117,149	123,043	153,972	195,412	181,789
INVERSIONES	74,626	90,807	117,709	152,750	135,886
En Valores del Estado	38,500	66,640	86,640	88,449	76,829
En Valores de Empresas Privadas y Mixtas (Neto)	0	0	0	1	2
Cédulas Hipotecarias	21,225	18,657	16,846	14,389	12,518
Otros Valores	0	0	0	0	0
Préstamos (Neto)	0	0	3	0	0
Depósitos	14,901	5,510	14,221	49,912	46,538
Bienes Inmuebles (Neto)	0	0	0	0	0
Aumentos por Revaluaciones (Neto)	0	0	0	0	0
Inmuebles Vendidos con Reserva de Dominio (Neto)	0	0	0	0	0
Documentos por Cobrar (Neto)	0	0	0	0	0
Otras Inversiones	0	0	0	0	0
DISPONIBILIDADES	8,230	9,040	13,121	2,663	8,766
PRIMAS POR COBRAR (NETO)	11,633	5,334	4,023	3,415	5,855
INSTITUCIONES DE SEGUROS	14,367	12,692	14,066	25,384	21,569
Compañías Reaseguradas	143	587	1,168	2,122	3,006
Reservas en Compañías Reaseguradas	0	0	0	299	0
Compañías Reaseguradoras	14,224	12,105	12,898	22,962	18,563
DEUDORES VARIOS	6,668	3,511	3,347	3,241	4,276
Intermediarios y Comercializadores Masivos de Seguros (Neto)	8	197	186	195	10
Productos por Cobrar (Neto)	1,601	1,652	1,822	1,983	1,766
Cuentas por Liquidar	729	570	423	123	364
Casa Matriz, Sucursales, Agencias y Oficina Central	0	0	0	0	0
Otros Deudores (Neto)	4,330	1,092	915	940	2,136
BIENES MUEBLES (NETO)	91	66	27	28	13
OTROS ACTIVOS	8	8	8	8	8
Inventario de Salvamentos y Recuperaciones (Neto)	0	0	0	0	0
Activos Diversos	8	8	8	8	8
CARGOS DIFERIDOS (NETO)	1,526	1,585	1,673	7,923	5,416
PASIVO	63,364	59,126	80,918	114,996	108,928
RESERVAS TÉCNICAS	51,018	61,431	64,618	45,209	43,565
(-) A CARGO DE REASEGURADORAS	29,390	34,173	34,598	23,965	24,785
SUB-TOTAL	21,627	27,258	30,020	21,244	18,781
OBLIGACIONES CONTRACTUALES PEND. DE PAGO	962	64	64	44,636	45,551
INSTITUCIONES DE SEGUROS	17,084	9,515	29,742	31,572	32,071
Compañías Reaseguradas	52	52	50	243	1,502
Compañías Reaseguradoras	17,032	9,464	29,692	31,329	30,533
Reservas y Depósitos de Compañías Reaseguradoras	0	0	0	0	36
ACREEDORES VARIOS	22,997	20,872	19,600	16,939	10,353
DOCUMENTOS POR PAGAR	100	100	0	0	0
PRÉSTAMOS POR PAGAR	0	0	0	0	0
OTROS PASIVOS	594	1,317	1,493	605	2,172
CRÉDITOS DIFERIDOS	0	0	0	0	0
CAPITAL CONTABLE	53,785	63,918	73,054	80,417	72,861
CAPITAL AUTORIZADO	50,000	50,000	50,000	50,000	50,000
CAPITAL NO PAGADO	35,000	35,000	35,000	35,000	35,000
CAPITAL PAGADO	15,000	15,000	15,000	15,000	15,000
CASA MATRIZ, CAPITAL ASIGNADO	0	0	0	0	0
APORTES PARA ACCIONES	0	0	0	0	0
CAPITAL PAGADO NETO	15,000	15,000	15,000	15,000	15,000
OTRAS APORTACIONES	0	0	0	0	0
RESERVAS DE CAPITAL	7,516	8,540	9,940	11,337	12,837
OTRAS RESERVAS	10,775	12,385	20,177	24,042	29,579
REVALUACIONES DE ACTIVOS	0	0	0	0	0
UTILIDADES RETENIDAS	0	0	0	0	0
PÉRDIDAS POR APLICAR (-)	0	0	0	0	0
RESULTADO DEL EJERCICIO	20,495	27,992	27,937	30,039	15,445
TOTAL IGUAL A LA SUMA DEL ACTIVO	117,149	123,043	153,972	195,412	181,789

AFIANZADORA G&T, S. A.
ESTADO DE RESULTADOS CONDENSADO AL FINAL DE CADA AÑO
(Cifras en miles de Quetzales)

DESCRIPCIÓN	2012	2013	2014	2015	2016
PRIMAS					
Seguro Directo	62,604	95,220	113,983	71,088	80,834
(-) Devoluciones y Cancelaciones de Primas	7,615	27,267	27,419	10,130	27,987
PRIMAS DIRECTAS NETAS	54,990	67,953	86,564	60,958	52,846
Primas	114	1,079	477	1,838	331
(+) Por Reaseguro Tomado Local	114	1,079	477	1,838	340
(+) Por Reaseguro Tomado del Exterior	0	0	0	0	0
(-) Devoluciones y Cancelaciones de Primas	0	0	0	0	9
TOTAL DE PRIMAS NETAS	55,104	69,032	87,041	62,796	53,177
(-) Primas por Reaseguro Cedido	20,645	30,993	46,019	28,579	27,622
PRIMAS NETAS DE RETENCIÓN	34,459	38,039	41,022	34,217	25,556
VARIACIONES EN RESERVAS TÉCNICAS	1,955	5,680	-2,658	-5,087	-1,896
(-) Variaciones Gastos	6,344	9,236	1,666	1,266	3,750
(+) Variaciones Productos	4,389	3,556	4,324	6,353	5,646
PRIMAS NETAS DE RETENCIÓN DEVENGADAS	32,504	32,359	43,680	39,304	27,452
(-) COSTO DE ADQUISICIÓN Y SINIESTRALIDAD	10,123	2,354	16,008	2,541	4,471
ADQUISICIÓN	7,275	2,554	12,119	8,305	7,079
(+) Gastos de Adquisición y Renovación	9,191	7,824	12,119	12,288	7,079
(-) Comisiones y Participaciones por Reaseguro Cedido	1,916	5,270	0	3,984	0
SINIESTRALIDAD	2,847	-200	3,889	-5,764	-2,608
(+) Gastos Por Obligaciones Contractuales	19,015	8,756	9,298	26,907	4,901
(+) Participa. Reaseguradoras en Salvamentos y Recuperaciones	0	0	0	0	0
(+) Variación en Reservas de Reclamaciones de Seguro de Caucción (Neto)	-4,631	-1,593	-1,823	-33,895	-1,031
(-) Recuperaciones por Reaseguro Cedido	10,732	5,387	2,034	-5,626	2,265
(-) Salvamentos y Recuperaciones	805	1,975	1,552	4,402	4,214
UTILIDAD BRUTA EN OPERACIONES DE SEGUROS	22,381	30,006	27,671	36,763	22,982
(-) GASTOS Y PRODUCTOS DE OPERACIONES	-5,769	-6,156	-7,516	-596	3,455
(+) Egresos por Inversiones	238	296	189	233	191
(+) Gastos de Administración	6,128	7,850	8,884	14,154	16,574
(-) Derechos de Emisión de Pólizas (Neto)	4,213	5,606	6,951	4,938	4,288
(-) Productos de Inversiones	7,922	8,696	9,637	10,046	9,021
UTILIDAD (PÉRDIDA) EN OPERACIÓN	28,150	36,161	35,187	37,359	19,526
OTROS PRODUCTOS Y GASTOS	443	1,450	-177	-197	-963
(+) Otros Productos	1,750	3,267	1,796	1,095	1,062
(-) Otros Gastos	1,307	1,817	1,973	1,292	2,025
UTILIDAD NETA (PÉRDIDA) EN OPERACIÓN	28,593	37,612	35,010	37,162	18,563
(+) Productos de Ejercicios Anteriores	0	824	575	153	60
(-) Gastos de Ejercicios Anteriores	0	426	0	30	234
UTILIDAD (PÉRDIDA)	28,593	38,010	35,586	37,284	18,390
(-) Impuesto Sobre la Renta	8,098	10,018	7,649	7,246	2,945
UTILIDAD (PÉRDIDA) NETA	20,495	27,992	27,937	30,039	15,445

INDICADORES TÉCNICO Y FINANCIEROS	%	%	%	%	%
Reaseguro cedido	37.46	44.90	52.87	45.51	51.94
Retención de primas	62.54	55.10	47.13	54.49	48.06
Recuperación en siniestros	79.03	103.85	34.35	49.39	-659.69
Índice de siniestralidad-Primas Netas Devengadas	8.76	-0.62	8.90	-14.67	-9.50
Ratio Combinado	37.03	14.21	41.07	29.91	61.04
Rentabilidad sobre primas netas emitidas	37.19	40.55	32.10	47.83	29.04
Rentabilidad sobre activos	17.49	22.75	18.14	15.37	8.50
Rentabilidad sobre capital	38.11	43.79	38.24	37.35	21.20
Rendimiento sobre Inversiones	10.30	9.25	8.03	6.42	6.50
Liquidez corriente (No. de veces)	3.67	3.65	4.35	2.36	2.25

ASEGURADORA FIDELIS, S. A.
BALANCE GENERAL CONDENSADO AL FINAL DE CADA AÑO
(Cifras en miles de Quetzales)

DESCRIPCIÓN	2012	2013	2014	2015	2016
ACTIVO	97,386	111,682	124,241	119,161	113,715
INVERSIONES	60,825	88,276	81,664	86,163	90,014
En Valores del Estado	20,457	34,717	39,337	48,454	54,272
En Valores de Empresas Privadas y Mixtas (Neto)	14,372	26,595	15,412	11,248	13,198
Cédulas Hipotecarias	2,050	1,240	1,090	900	833
Otros Valores	0	0	0	0	0
Préstamos (Neto)	10,277	11,402	10,173	11,037	10,693
Depósitos	6,505	5,505	8,625	7,505	4,005
Bienes Inmuebles (Neto)	7,162	8,817	7,027	7,020	7,012
Aumentos por Revaluaciones (Neto)	0	0	0	0	0
Inmuebles Vendidos con Reserva de Dominio (Neto)	0	0	0	0	0
Documentos por Cobrar (Neto)	0	0	0	0	0
Otras Inversiones	0	0	0	0	0
DISPONIBILIDADES	21,011	5,396	22,448	12,102	6,369
PRIMAS POR COBRAR (NETO)	9,028	8,402	7,704	7,084	5,363
INSTITUCIONES DE SEGUROS	881	1,456	2,857	2,748	3,099
Compañías Reaseguradas	52	0	0	0	0
Reservas en Compañías Reaseguradas	0	0	0	0	0
Compañías Reaseguradoras	829	1,456	2,857	2,748	3,099
DEUDORES VARIOS	3,592	4,856	4,526	6,243	3,757
Intermediarios y Comercializadores Masivos de Seguros (Neto)	46	24	13	76	1
Productos por Cobrar (Neto)	1,261	2,357	1,224	1,252	1,455
Cuentas por Liquidar	1,590	1,533	1,858	1,680	1,106
Casa Matriz, Sucursales, Agencias y Oficina Central	0	0	0	0	0
Otros Deudores (Neto)	696	941	1,431	3,235	1,195
BIENES MUEBLES (NETO)	1,315	2,240	3,189	3,616	3,332
OTROS ACTIVOS	10	0	0	0	0
Inventario de Salvamentos y Recuperaciones (Neto)	0	0	0	0	0
Activos Diversos	10	0	0	0	0
CARGOS DIFERIDOS (NETO)	725	1,056	1,854	1,206	1,780
PASIVO	46,441	53,695	63,005	50,646	45,095
RESERVAS TÉCNICAS	14,828	16,376	17,020	14,659	11,334
(-) A CARGO DE REASEGURADORAS	1,782	1,469	1,270	1,287	485
SUB-TOTAL	13,045	14,907	15,750	13,372	10,849
OBLIGACIONES CONTRACTUALES PEND. DE PAGO	16,644	19,174	26,701	18,068	19,510
INSTITUCIONES DE SEGUROS	9,580	11,960	13,754	11,978	8,609
Compañías Reaseguradas	0	0	0	0	0
Compañías Reaseguradoras	3,180	4,830	6,468	5,041	3,704
Reservas y Depósitos de Compañías Reaseguradoras	6,400	7,129	7,286	6,937	4,905
ACREEDORES VARIOS	6,851	7,196	6,364	6,792	5,778
DOCUMENTOS POR PAGAR	0	0	0	0	0
PRÉSTAMOS POR PAGAR	0	0	0	0	0
OTROS PASIVOS	322	458	436	436	348
CRÉDITOS DIFERIDOS	0	0	0	0	0
CAPITAL CONTABLE	50,945	57,987	61,236	68,516	68,620
CAPITAL AUTORIZADO	100,000	100,000	100,000	100,000	100,000
CAPITAL NO PAGADO	65,000	65,000	65,000	65,000	65,000
CAPITAL PAGADO	35,000	35,000	35,000	35,000	35,000
CASA MATRIZ, CAPITAL ASIGNADO	0	0	0	0	0
APORTES PARA ACCIONES	0	0	0	0	0
CAPITAL PAGADO NETO	35,000	35,000	35,000	35,000	35,000
OTRAS APORTACIONES	0	0	0	0	0
RESERVAS DE CAPITAL	4	783	1,635	2,598	3,462
OTRAS RESERVAS	0	0	0	0	5,000
REVALUACIONES DE ACTIVOS	0	0	0	0	0
UTILIDADES RETENIDAS	363	5,162	5,351	13,638	14,554
PÉRDIDAS POR APLICAR (-)	0	0	0	0	0
RESULTADO DEL EJERCICIO	15,577	17,042	19,249	17,280	10,604
TOTAL IGUAL A LA SUMA DEL ACTIVO	97,386	111,682	124,241	119,161	113,715

ASEGURADORA FIDELIS, S. A.
ESTADO DE RESULTADOS CONDENSADO AL FINAL DE CADA AÑO
(Cifras en miles de Quetzales)

DESCRIPCIÓN	2012	2013	2014	2015	2016
PRIMAS					
Seguro Directo	47,267	53,984	57,171	48,251	36,617
(-) Devoluciones y Cancelaciones de Primas	4,806	5,299	8,553	6,761	5,821
PRIMAS DIRECTAS NETAS	42,461	48,685	48,619	41,490	30,795
Primas	8	0	0	0	0
(+) Por Reaseguro Tomado Local	8	0	0	0	0
(+) Por Reaseguro Tomado del Exterior	0	0	0	0	0
(-) Devoluciones y Cancelaciones de Primas	0	0	0	0	0
TOTAL DE PRIMAS NETAS	42,469	48,685	48,619	41,490	30,795
(-) Primas por Reaseguro Cedido	10,974	11,949	12,988	12,024	7,879
PRIMAS NETAS DE RETENCIÓN	31,495	36,736	35,631	29,466	22,916
VARIACIONES EN RESERVAS TÉCNICAS	1,654	3,068	863	-2,668	-2,307
(-) Variaciones Gastos	7,253	6,569	5,584	2,272	4,379
(+) Variaciones Productos	5,599	3,501	4,721	4,940	6,686
PRIMAS NETAS DE RETENCIÓN DEVENGADAS	29,841	33,668	34,768	32,134	25,223
(-) COSTO DE ADQUISICIÓN Y SINIESTRALIDAD	7,662	9,387	5,649	6,104	7,503
ADQUISICIÓN	6,435	8,601	8,677	7,113	7,023
(+) Gastos de Adquisición y Renovación	9,828	11,488	12,144	10,512	8,017
(-) Comisiones y Participaciones por Reaseguro Cedido	3,392	2,887	3,467	3,399	994
SINIESTRALIDAD	1,226	786	-3,028	-1,008	480
(+) Gastos Por Obligaciones Contractuales	4,462	7,159	2,908	3,638	6,844
(+) Participa. Reaseguradoras en Salvamentos y Recuperaciones	615	405	742	3,539	1,129
(+) Variación en Reservas de Reclamaciones de Seguro de Caución (Neto)	0	0	0	0	0
(-) Recuperaciones por Reaseguro Cedido	2,492	5,006	5,344	2,314	5,200
(-) Salvamentos y Recuperaciones	1,358	1,772	1,335	5,872	2,293
UTILIDAD BRUTA EN OPERACIONES DE SEGUROS	22,179	24,281	29,119	26,030	17,720
(-) GASTOS Y PRODUCTOS DE OPERACIONES	6,522	8,017	9,219	8,118	6,271
(+) Egresos por Inversiones	259	319	438	244	224
(+) Gastos de Administración	16,184	19,305	19,311	16,896	14,594
(-) Derechos de Emisión de Pólizas (Neto)	3,317	3,968	4,032	3,289	2,496
(-) Productos de Inversiones	6,604	7,638	6,498	5,732	6,052
UTILIDAD (PÉRDIDA) EN OPERACIÓN	15,657	16,265	19,901	17,912	11,450
OTROS PRODUCTOS Y GASTOS	2,176	4,078	3,307	2,939	1,733
(+) Otros Productos	3,082	5,269	5,213	3,900	2,366
(-) Otros Gastos	906	1,191	1,906	962	633
UTILIDAD NETA (PÉRDIDA) EN OPERACIÓN	17,833	20,343	23,207	20,851	13,182
(+) Productos de Ejercicios Anteriores	75	55	0	0	0
(-) Gastos de Ejercicios Anteriores	0	0	0	0	0
UTILIDAD (PÉRDIDA)	17,909	20,398	23,207	20,851	13,182
(-) Impuesto Sobre la Renta	2,331	3,357	3,958	3,571	2,578
UTILIDAD (PÉRDIDA) NETA	15,577	17,042	19,249	17,280	10,604

INDICADORES TÉCNICO Y FINANCIEROS	%	%	%	%	%
Reaseguro cedido	25.84	24.54	26.71	28.98	25.59
Retención de primas	74.16	75.46	73.29	71.02	74.41
Recuperación en siniestros	60.49	85.41	292.43	54.86	89.45
Índice de siniestralidad-Primas Netas Devengadas	4.11	2.33	-8.71	-3.14	1.90
Ratio Combinado	68.79	73.43	60.19	61.34	77.71
Rentabilidad sobre primas netas emitidas	36.68	35.00	39.59	41.65	34.44
Rentabilidad sobre activos	16.00	15.26	15.49	14.50	9.33
Rentabilidad sobre capital	30.58	29.39	31.43	25.22	15.45
Rendimiento sobre Inversiones	10.43	8.29	7.42	6.37	6.47
Liquidez corriente (No. de veces)	2.52	2.49	2.29	2.90	2.94

FIANZAS DE OCCIDENTE, S. A.
BALANCE GENERAL CONDENSADO AL FINAL DE CADA AÑO
(Cifras en miles de Quetzales)

DESCRIPCIÓN	2012	2013	2014	2015	2016
ACTIVO	12,834	14,173	13,306	16,216	22,155
INVERSIONES	10,149	10,370	11,483	13,008	19,352
En Valores del Estado	4,000	3,950	6,459	4,626	5,381
En Valores de Empresas Privadas y Mixtas (Neto)	3,185	1,000	0	0	2,000
Cédulas Hipotecarias	0	0	0	0	0
Otros Valores	0	0	0	0	0
Préstamos (Neto)	0	0	0	0	0
Depósitos	2,963	5,420	5,025	8,381	11,971
Bienes Inmuebles (Neto)	0	0	0	0	0
Aumentos por Revaluaciones (Neto)	0	0	0	0	0
Inmuebles Vendidos con Reserva de Dominio (Neto)	0	0	0	0	0
Documentos por Cobrar (Neto)	0	0	0	0	0
Otras Inversiones	0	0	0	0	0
DISPONIBILIDADES	1,395	2,456	452	800	814
PRIMAS POR COBRAR (NETO)	719	850	689	1,924	1,165
INSTITUCIONES DE SEGUROS	192	0	0	0	0
Compañías Reaseguradas	192	0	0	0	0
Reservas en Compañías Reaseguradas	0	0	0	0	0
Compañías Reaseguradoras	0	0	0	0	0
DEUDORES VARIOS	170	156	317	16	226
Intermediarios y Comercializadores Masivos de Seguros (Neto)	0	0	0	0	6
Productos por Cobrar (Neto)	4	6	9	5	6
Cuentas por Liquidar	9	11	8	0	0
Casa Matriz, Sucursales, Agencias y Oficina Central	0	0	0	0	0
Otros Deudores (Neto)	158	139	300	11	214
BIENES MUEBLES (NETO)	0	0	0	0	2
OTROS ACTIVOS	0	0	0	0	0
Inventario de Salvamentos y Recuperaciones (Neto)	0	0	0	0	0
Activos Diversos	0	0	0	0	0
CARGOS DIFERIDOS (NETO)	209	340	365	468	595
PASIVO	5,139	5,018	4,925	6,824	9,076
RESERVAS TÉCNICAS	1,692	1,050	915	1,329	2,372
(-) A CARGO DE REASEGURADORAS	593	246	82	82	337
SUB-TOTAL	1,098	805	833	1,247	2,035
OBLIGACIONES CONTRACTUALES PEND. DE PAGO	1,756	1,914	1,856	2,383	2,837
INSTITUCIONES DE SEGUROS	681	528	504	769	897
Compañías Reaseguradas	0	0	0	0	0
Compañías Reaseguradoras	681	528	504	769	897
Reservas y Depósitos de Compañías Reaseguradoras	0	0	0	0	0
ACREEDORES VARIOS	1,294	1,433	1,393	2,128	2,872
DOCUMENTOS POR PAGAR	0	0	0	0	0
PRÉSTAMOS POR PAGAR	0	0	0	0	0
OTROS PASIVOS	187	217	217	297	434
CRÉDITOS DIFERIDOS	122	122	122	0	0
CAPITAL CONTABLE	7,694	9,155	8,381	9,392	13,080
CAPITAL AUTORIZADO	10,000	10,000	10,000	10,000	10,000
CAPITAL NO PAGADO	5,400	5,400	5,400	5,400	5,400
CAPITAL PAGADO	4,600	4,600	4,600	4,600	4,600
CASA MATRIZ, CAPITAL ASIGNADO	0	0	0	0	0
APORTES PARA ACCIONES	0	0	0	0	0
CAPITAL PAGADO NETO	4,600	4,600	4,600	4,600	4,600
OTRAS APORTACIONES	0	0	0	0	0
RESERVAS DE CAPITAL	869	955	1,078	1,189	1,340
OTRAS RESERVAS	513	1,140	477	592	2,095
REVALUACIONES DE ACTIVOS	0	0	0	0	0
UTILIDADES RETENIDAS	0	0	0	0	0
PÉRDIDAS POR APLICAR (-)	0	0	0	0	0
RESULTADO DEL EJERCICIO	1,713	2,461	2,226	3,010	5,045
TOTAL IGUAL A LA SUMA DEL ACTIVO	12,834	14,173	13,306	16,216	22,155

FIANZAS DE OCCIDENTE, S. A.
ESTADO DE RESULTADOS CONDENSADO AL FINAL DE CADA AÑO
(Cifras en miles de Quetzales)

DESCRIPCIÓN	2012	2013	2014	2015	2016
PRIMAS					
Seguro Directo	5,184	6,538	6,102	9,527	10,685
(-) Devoluciones y Cancelaciones de Primas	797	1,474	1,180	1,431	2,593
PRIMAS DIRECTAS NETAS	4,386	5,064	4,922	8,096	8,092
Primas	190	0	188	0	0
(+) Por Reaseguro Tomado Local	190	0	188	0	0
(+) Por Reaseguro Tomado del Exterior	0	0	0	0	0
(-) Devoluciones y Cancelaciones de Primas	0	0	0	0	0
TOTAL DE PRIMAS NETAS	4,576	5,064	5,110	8,096	8,092
(-) Primas por Reaseguro Cedido	1,855	1,789	1,831	2,995	2,500
PRIMAS NETAS DE RETENCIÓN	2,721	3,275	3,279	5,101	5,592
VARIACIONES EN RESERVAS TÉCNICAS	327	-216	102	400	767
(-) Variaciones Gastos	402	42	243	440	1,696
(+) Variaciones Productos	76	258	141	40	929
PRIMAS NETAS DE RETENCIÓN DEVENGADAS	2,394	3,491	3,177	4,701	4,825
(-) COSTO DE ADQUISICIÓN Y SINIESTRALIDAD	395	579	551	733	-2,697
ADQUISICIÓN	404	596	627	720	-2,735
(+) Gastos de Adquisición y Renovación	404	596	627	1,157	1,310
(-) Comisiones y Participaciones por Reaseguro Cedido	0	0	0	437	4,045
SINIESTRALIDAD	-9	-17	-76	14	37
(+) Gastos Por Obligaciones Contractuales	294	122	163	14	308
(+) Participa. Reaseguradoras en Salvamentos y Recuperaciones	0	0	0	0	0
(+) Variación en Reservas de Reclamaciones de Seguro de Caucción (Neto)	0	0	0	0	0
(-) Recuperaciones por Reaseguro Cedido	225	72	239	1	254
(-) Salvamentos y Recuperaciones	78	67	0	0	16
UTILIDAD BRUTA EN OPERACIONES DE SEGUROS	1,999	2,912	2,626	3,968	7,522
(-) GASTOS Y PRODUCTOS DE OPERACIONES	-394	-468	-322	358	823
(+) Egresos por Inversiones	6	13	7	18	13
(+) Gastos de Administración	560	618	674	1,616	2,205
(-) Derechos de Emisión de Pólizas (Neto)	432	524	490	723	712
(-) Productos de Inversiones	527	575	514	552	683
UTILIDAD (PÉRDIDA) EN OPERACIÓN	2,393	3,380	2,948	3,609	6,699
OTROS PRODUCTOS Y GASTOS	9	-10	-97	37	-126
(+) Otros Productos	9	0	4	38	8
(-) Otros Gastos	0	10	101	1	133
UTILIDAD NETA (PÉRDIDA) EN OPERACIÓN	2,402	3,370	2,851	3,647	6,574
(+) Productos de Ejercicios Anteriores	82	13	79	256	0
(-) Gastos de Ejercicios Anteriores	4	4	6	19	1
UTILIDAD (PÉRDIDA)	2,480	3,379	2,924	3,883	6,572
(-) Impuesto Sobre la Renta	767	918	698	873	1,527
UTILIDAD (PÉRDIDA) NETA	1,713	2,461	2,226	3,010	5,045

INDICADORES TÉCNICO Y FINANCIEROS	%	%	%	%	%
Reaseguro cedido	40.54	35.32	35.83	37.00	30.90
Retención de primas	59.46	64.68	64.17	63.00	69.10
Recuperación en siniestros	104.13	131.35	146.76	3.84	87.24
Índice de siniestralidad-Primas Netas Devengadas	-0.37	-0.49	-2.40	0.29	0.77
Ratio Combinado	21.82	19.26	23.13	34.59	-24.95
Rentabilidad sobre primas netas emitidas	37.42	48.59	43.57	37.18	62.35
Rentabilidad sobre activos	13.34	17.36	16.73	18.57	22.77
Rentabilidad sobre capital	22.26	26.88	26.56	32.05	38.57
Rendimiento sobre Inversiones	5.14	5.41	4.41	4.11	3.46
Liquidez corriente (No. de veces)	4.04	4.72	4.44	3.80	4.14

FIANZAS EL ROBLE, S. A.
BALANCE GENERAL CONDENSADO AL FINAL DE CADA AÑO
(Cifras en miles de Quetzales)

DESCRIPCIÓN	2012	2013	2014	2015	2016
ACTIVO	77,016	85,466	89,028	85,809	74,742
INVERSIONES	67,766	79,410	77,898	77,141	63,342
En Valores del Estado	14,020	14,008	13,972	13,972	13,454
En Valores de Empresas Privadas y Mixtas (Neto)	1,900	5,900	5,900	5,900	5,900
Cédulas Hipotecarias	0	0	0	0	0
Otros Valores	0	0	0	0	0
Préstamos (Neto)	0	0	0	0	0
Depósitos	51,846	59,503	58,026	57,268	43,988
Bienes Inmuebles (Neto)	0	0	0	0	0
Aumentos por Revaluaciones (Neto)	0	0	0	0	0
Inmuebles Vendidos con Reserva de Dominio (Neto)	0	0	0	0	0
Documentos por Cobrar (Neto)	0	0	0	0	0
Otras Inversiones	0	0	0	0	0
DISPONIBILIDADES	2,258	1,367	2,247	654	914
PRIMAS POR COBRAR (NETO)	3,208	2,341	2,367	2,736	5,362
INSTITUCIONES DE SEGUROS	1,522	984	796	907	1,207
Compañías Reaseguradas	1,508	793	606	527	1,085
Reservas en Compañías Reaseguradas	0	0	0	0	0
Compañías Reaseguradoras	14	191	190	380	122
DEUDORES VARIOS	1,349	683	653	618	632
Intermediarios y Comercializadores Masivos de Seguros (Neto)	0	0	0	0	0
Productos por Cobrar (Neto)	654	514	510	464	386
Cuentas por Liquidar	160	129	119	135	211
Casa Matriz, Sucursales, Agencias y Oficina Central	0	0	0	0	0
Otros Deudores (Neto)	535	40	23	19	35
BIENES MUEBLES (NETO)	222	173	102	34	6
OTROS ACTIVOS	0	0	0	0	0
Inventario de Salvamentos y Recuperaciones (Neto)	0	0	0	0	0
Activos Diversos	0	0	0	0	0
CARGOS DIFERIDOS (NETO)	691	508	4,964	3,720	3,280
PASIVO	62,177	61,764	63,086	59,615	43,506
RESERVAS TÉCNICAS	10,862	8,212	6,856	7,976	6,427
(-) A CARGO DE REASEGURADORAS	184	219	187	188	183
SUB-TOTAL	10,678	7,993	6,669	7,788	6,244
OBLIGACIONES CONTRACTUALES PEND. DE PAGO	43,097	44,514	47,308	43,381	24,014
INSTITUCIONES DE SEGUROS	2,079	1,380	1,982	2,129	3,038
Compañías Reaseguradas	0	0	0	0	0
Compañías Reaseguradoras	2,008	1,380	1,982	2,129	3,038
Reservas y Depósitos de Compañías Reaseguradoras	71	0	0	0	0
ACREEDORES VARIOS	6,115	7,584	6,738	5,831	9,620
DOCUMENTOS POR PAGAR	0	0	0	0	0
PRÉSTAMOS POR PAGAR	0	0	0	0	0
OTROS PASIVOS	208	293	390	486	590
CRÉDITOS DIFERIDOS	0	0	0	0	0
CAPITAL CONTABLE	14,839	23,702	25,941	26,194	31,236
CAPITAL AUTORIZADO	2,000	2,000	2,000	2,000	2,000
CAPITAL NO PAGADO	0	0	0	0	0
CAPITAL PAGADO	2,000	2,000	2,000	2,000	2,000
CASA MATRIZ, CAPITAL ASIGNADO	0	0	0	0	0
APORTES PARA ACCIONES	0	0	0	0	0
CAPITAL PAGADO NETO	2,000	2,000	2,000	2,000	2,000
OTRAS APORTACIONES	0	0	0	0	0
RESERVAS DE CAPITAL	1,998	2,201	2,980	3,647	4,163
OTRAS RESERVAS	8,067	8,138	10,723	12,294	15,031
REVALUACIONES DE ACTIVOS	0	0	0	0	0
UTILIDADES RETENIDAS	0	0	13	0	0
PÉRDIDAS POR APLICAR (-)	0	0	0	0	0
RESULTADO DEL EJERCICIO	2,774	11,363	10,225	8,253	10,042
TOTAL IGUAL A LA SUMA DEL ACTIVO	77,016	85,466	89,028	85,809	74,742

FIANZAS EL ROBLE, S. A.
ESTADO DE RESULTADOS CONDENSADO AL FINAL DE CADA AÑO
(Cifras en miles de Quetzales)

DESCRIPCIÓN	2012	2013	2014	2015	2016
PRIMAS					
Seguro Directo	19,883	19,773	21,794	20,791	21,517
(-) Devoluciones y Cancelaciones de Primas	2,348	1,122	2,073	1,666	3,805
PRIMAS DIRECTAS NETAS	17,535	18,651	19,722	19,125	17,712
Primas	1,171	670	836	1,110	1,566
(+) Por Reaseguro Tomado Local	1,171	695	836	1,110	1,750
(+) Por Reaseguro Tomado del Exterior	0	0	0	0	0
(-) Devoluciones y Cancelaciones de Primas	0	25	0	0	184
TOTAL DE PRIMAS NETAS	18,706	19,321	20,557	20,236	19,278
(-) Primas por Reaseguro Cedido	12,900	8,217	10,858	10,882	10,688
PRIMAS NETAS DE RETENCIÓN	5,806	11,104	9,700	9,354	8,590
VARIACIONES EN RESERVAS TÉCNICAS	537	570	-649	1,165	-1,004
(-) Variaciones Gastos	3,225	2,516	4,275	3,226	3,515
(+) Variaciones Productos	2,689	1,947	4,924	2,061	4,519
PRIMAS NETAS DE RETENCIÓN DEVENGADAS	5,269	10,535	10,349	8,189	9,594
(-) COSTO DE ADQUISICIÓN Y SINIESTRALIDAD	1,436	-3,538	-1,274	-998	-1,813
ADQUISICIÓN	-578	-585	-980	-1,124	-1,059
(+) Gastos de Adquisición y Renovación	1,851	1,831	1,766	1,668	1,783
(-) Comisiones y Participaciones por Reaseguro Cedido	2,429	2,416	2,746	2,792	2,842
SINIESTRALIDAD	2,014	-2,952	-294	126	-754
(+) Gastos Por Obligaciones Contractuales	14,738	2,354	2,814	5,975	7,776
(+) Participa. Reaseguradoras en Salvamentos y Recuperaciones	0	0	0	0	0
(+) Variación en Reservas de Reclamaciones de Seguro de Caucción (Neto)	-500	-3,540	-2,927	-5,216	-7,613
(-) Recuperaciones por Reaseguro Cedido	11,790	774	4	4	0
(-) Salvamentos y Recuperaciones	434	992	177	630	917
UTILIDAD BRUTA EN OPERACIONES DE SEGUROS	3,833	14,072	11,623	9,186	11,407
(-) GASTOS Y PRODUCTOS DE OPERACIONES	-121	-1,331	-1,285	-631	-325
(+) Egresos por Inversiones	3	6	3	21	15
(+) Gastos de Administración	3,455	3,389	4,080	4,152	4,101
(-) Derechos de Emisión de Pólizas (Neto)	1,428	1,543	1,848	1,452	1,359
(-) Productos de Inversiones	2,151	3,183	3,519	3,352	3,083
UTILIDAD (PÉRDIDA) EN OPERACIÓN	3,955	15,404	12,907	9,818	11,732
OTROS PRODUCTOS Y GASTOS	116	164	438	506	983
(+) Otros Productos	281	346	475	529	1,026
(-) Otros Gastos	165	182	36	23	43
UTILIDAD NETA (PÉRDIDA) EN OPERACIÓN	4,070	15,568	13,346	10,324	12,715
(+) Productos de Ejercicios Anteriores	0	0	0	0	0
(-) Gastos de Ejercicios Anteriores	0	0	0	0	0
UTILIDAD (PÉRDIDA)	4,070	15,568	13,346	10,324	12,715
(-) Impuesto Sobre la Renta	1,296	4,204	3,120	2,071	2,673
UTILIDAD (PÉRDIDA) NETA	2,774	11,363	10,225	8,253	10,042

INDICADORES TÉCNICO Y FINANCIEROS	%	%	%	%	%
Reaseguro cedido	68.96	42.53	52.82	53.78	55.44
Retención de primas	31.04	57.47	47.18	46.22	44.56
Recuperación en siniestros	85.41	-35.55	-1.43	3.00	0.00
Índice de siniestralidad-Primas Netas Devengadas	38.22	-28.03	-2.84	1.54	-7.86
Ratio Combinado	65.71	-16.06	9.25	20.79	9.69
Rentabilidad sobre primas netas emitidas	14.83	58.81	49.74	40.78	52.09
Rentabilidad sobre activos	3.60	13.30	11.49	9.62	13.44
Rentabilidad sobre capital	18.69	47.94	39.42	31.51	32.15
Rendimiento sobre Inversiones	3.17	4.00	4.51	4.32	4.84
Liquidez corriente (No. de veces)	1.30	1.54	1.48	1.52	2.12

SEGUROS PRIVANZA, S. A.
BALANCE GENERAL CONDENSADO AL FINAL DE CADA AÑO
(Cifras en miles de Quetzales)

DESCRIPCIÓN	2012	2013	2014	2015	2016
ACTIVO	87,452	93,947	92,478	102,293	118,859
INVERSIONES	67,572	65,069	81,657	93,404	102,545
En Valores del Estado	22,565	22,565	24,065	26,100	32,100
En Valores de Empresas Privadas y Mixtas (Neto)	3,822	4,013	915	920	359
Cédulas Hipotecarias	0	0	0	3,079	9,192
Otros Valores	0	0	0	0	0
Préstamos (Neto)	0	0	0	0	0
Depósitos	28,077	30,923	49,464	56,091	53,974
Bienes Inmuebles (Neto)	7,568	7,568	7,214	7,214	6,919
Aumentos por Revaluaciones (Neto)	0	0	0	0	0
Inmuebles Vendidos con Reserva de Dominio (Neto)	0	0	0	0	0
Documentos por Cobrar (Neto)	5,541	0	0	0	0
Otras Inversiones	0	0	0	0	0
DISPONIBILIDADES	4,272	9,201	4,725	1,947	1,415
PRIMAS POR COBRAR (NETO)	2,680	1,391	1,460	642	3,347
INSTITUCIONES DE SEGUROS	3,947	4,795	222	444	241
Compañías Reaseguradas	3,362	3,636	222	444	241
Reservas en Compañías Reaseguradas	49	49	0	0	0
Compañías Reaseguradoras	536	1,110	0	0	0
DEUDORES VARIOS	6,759	10,914	2,284	2,891	2,926
Intermediarios y Comercializadores Masivos de Seguros (Neto)	67	13	16	46	35
Productos por Cobrar (Neto)	0	0	0	762	845
Cuentas por Liquidar	14,493	20,037	14,468	251	44
Casa Matriz, Sucursales, Agencias y Oficina Central	0	0	0	0	0
Otros Deudores (Neto)	-7,801	-9,136	-12,201	1,832	2,002
BIENES MUEBLES (NETO)	177	155	263	267	306
OTROS ACTIVOS	84	698	0	0	0
Inventario de Salvamentos y Recuperaciones (Neto)	84	698	0	0	0
Activos Diversos	0	0	0	0	0
CARGOS DIFERIDOS (NETO)	1,961	1,723	1,867	2,698	8,079
PASIVO	49,429	50,422	44,666	46,603	54,838
RESERVAS TÉCNICAS	29,262	28,391	30,033	30,976	31,307
(-) A CARGO DE REASEGURADORAS	3,664	1,985	1,985	2,840	3,176
SUB-TOTAL	25,598	26,407	28,049	28,136	28,131
OBLIGACIONES CONTRACTUALES PEND. DE PAGO	1,107	1,759	2,692	7,083	11,280
INSTITUCIONES DE SEGUROS	10,751	13,153	2,961	2,081	3,168
Compañías Reaseguradas	0	0	0	0	0
Compañías Reaseguradoras	10,751	13,153	2,961	2,081	3,168
Reservas y Depósitos de Compañías Reaseguradoras	0	0	0	0	0
ACREEDORES VARIOS	11,784	8,449	10,262	8,641	10,675
DOCUMENTOS POR PAGAR	0	0	0	0	0
PRÉSTAMOS POR PAGAR	0	0	0	0	0
OTROS PASIVOS	189	654	701	663	577
CRÉDITOS DIFERIDOS	0	0	0	0	1,008
CAPITAL CONTABLE	38,023	43,525	47,812	55,689	64,021
CAPITAL AUTORIZADO	50,000	50,000	50,000	50,000	50,000
CAPITAL NO PAGADO	34,000	34,000	34,000	34,000	34,000
CAPITAL PAGADO	16,000	16,000	16,000	16,000	16,000
CASA MATRIZ, CAPITAL ASIGNADO	0	0	0	0	0
APORTES PARA ACCIONES	0	0	0	0	0
CAPITAL PAGADO NETO	16,000	16,000	16,000	16,000	16,000
OTRAS APORTACIONES	0	0	0	0	0
RESERVAS DE CAPITAL	1,484	1,678	1,994	1,994	2,400
OTRAS RESERVAS	17,424	17,424	17,424	17,424	17,424
REVALUACIONES DE ACTIVOS	0	0	0	0	0
UTILIDADES RETENIDAS	0	2,808	7,803	12,164	17,866
PÉRDIDAS POR APLICAR (-)	0	0	0	0	0
RESULTADO DEL EJERCICIO	3,116	5,616	4,591	8,107	10,332
TOTAL IGUAL A LA SUMA DEL ACTIVO	87,452	93,947	92,478	102,293	118,859

SEGUROS PRIVANZA, S. A.
ESTADO DE RESULTADOS CONDENSADO AL FINAL DE CADA AÑO
(Cifras en miles de Quetzales)

DESCRIPCIÓN	2012	2013	2014	2015	2016	0
PRIMAS						
Seguro Directo	17,239	17,860	22,581	18,131	24,960	
(-) Devoluciones y Cancelaciones de Primas	1,387	1,415	5,237	2,522	4,734	
PRIMAS DIRECTAS NETAS	15,853	16,445	17,343	15,609	20,226	
Primas	628	703	977	980	2,488	
(+) Por Reaseguro Tomado Local	628	703	977	980	2,488	
(+) Por Reaseguro Tomado del Exterior	0	0	0	0	0	
(-) Devoluciones y Cancelaciones de Primas	0	0	0	0	0	
TOTAL DE PRIMAS NETAS	16,481	17,148	18,321	16,590	22,713	
(-) Primas por Reaseguro Cedido	5,958	6,408	11,456	8,501	12,381	
PRIMAS NETAS DE RETENCIÓN	10,522	10,741	6,864	8,088	10,332	
VARIACIONES EN RESERVAS TÉCNICAS	367	-197	384	165	-201	
(-) Variaciones Gastos	5,584	6,047	6,265	2,731	2,879	
(+) Variaciones Productos	5,217	6,244	5,881	2,566	3,081	
PRIMAS NETAS DE RETENCIÓN DEVENGADAS	10,155	10,938	6,480	7,923	10,533	
(-) COSTO DE ADQUISICIÓN Y SINIESTRALIDAD	8,386	5,435	1,763	1,261	450	
ADQUISICIÓN	-210	-109	-574	607	-633	
(+) Gastos de Adquisición y Renovación	2,925	2,559	3,580	3,664	3,892	
(-) Comisiones y Participaciones por Reaseguro Cedido	3,135	2,668	4,154	3,057	4,526	
SINIESTRALIDAD	8,596	5,544	2,337	654	1,083	
(+) Gastos Por Obligaciones Contractuales	10,968	7,499	3,306	3,670	3,189	
(+) Participa. Reaseguradoras en Salvamentos y Recuperaciones	4	0	0	0	0	
(+) Variación en Reservas de Reclamaciones de Seguro de Caucción (Neto)	101	0	0	0	0	
(-) Recuperaciones por Reaseguro Cedido	379	0	0	855	336	
(-) Salvamentos y Recuperaciones	2,097	1,955	969	2,161	1,770	
UTILIDAD BRUTA EN OPERACIONES DE SEGUROS	1,769	5,503	4,717	6,662	10,084	
(-) GASTOS Y PRODUCTOS DE OPERACIONES	3,858	27	1,325	-2,574	-3,274	
(+) Egresos por Inversiones	0	104	0	0	252	
(+) Gastos de Administración	8,897	5,838	8,540	6,003	5,619	
(-) Derechos de Emisión de Pólizas (Neto)	1,146	1,396	1,765	1,271	1,863	
(-) Productos de Inversiones	3,893	4,520	5,450	7,306	7,282	
UTILIDAD (PÉRDIDA) EN OPERACIÓN	-2,089	5,477	3,393	9,236	13,357	
OTROS PRODUCTOS Y GASTOS	460	124	309	415	-88	
(+) Otros Productos	466	126	592	761	181	
(-) Otros Gastos	6	2	283	346	269	
UTILIDAD NETA (PÉRDIDA) EN OPERACIÓN	-1,629	5,600	3,702	9,651	13,269	
(+) Productos de Ejercicios Anteriores	6,424	15	2,644	471	259	
(-) Gastos de Ejercicios Anteriores	193	0	1,755	644	1,140	
UTILIDAD (PÉRDIDA)	4,602	5,616	4,591	9,478	12,388	
(-) Impuesto Sobre la Renta	1,487	0	0	1,371	2,056	
UTILIDAD (PÉRDIDA) NETA	3,116	5,616	4,591	8,107	10,332	

INDICADORES TÉCNICO Y FINANCIEROS	%	%	%	%	%
Reaseguro cedido	36.15	37.37	62.53	51.25	54.51
Retención de primas	63.85	62.63	37.47	48.75	45.49
Recuperación en siniestros	4.18	0.00	0.00	56.69	23.70
Índice de siniestralidad-Primas Netas Devengadas	84.65	50.69	36.06	8.25	10.28
Ratio Combinado	158.90	90.30	131.74	75.65	39.92
Rentabilidad sobre primas netas emitidas	18.91	32.75	25.06	48.87	45.49
Rentabilidad sobre activos	3.56	5.98	4.96	7.93	8.69
Rentabilidad sobre capital	8.19	12.90	9.60	14.56	16.14
Rendimiento sobre Inversiones	5.76	6.79	6.67	7.82	6.85
Liquidez corriente (No. de veces)	2.41	2.37	2.58	2.50	2.46

CORPORACIÓN DE FIANZAS, CONFIANZA, S. A.
BALANCE GENERAL CONDENSADO AL FINAL DE CADA AÑO
(Cifras en miles de Quetzales)

DESCRIPCIÓN	2012	2013	2014	2015	2016
ACTIVO	17,822	17,880	17,672	17,427	18,258
INVERSIONES	15,553	15,188	14,085	14,531	16,591
En Valores del Estado	2,177	2,177	1,846	0	0
En Valores de Empresas Privadas y Mixtas (Neto)	0	0	0	0	0
Cédulas Hipotecarias	0	0	0	1,550	1,550
Otros Valores	47	47	0	0	0
Préstamos (Neto)	0	0	0	0	0
Depósitos	13,329	12,965	12,239	12,981	15,041
Bienes Inmuebles (Neto)	0	0	0	0	0
Aumentos por Revaluaciones (Neto)	0	0	0	0	0
Inmuebles Vendidos con Reserva de Dominio (Neto)	0	0	0	0	0
Documentos por Cobrar (Neto)	0	0	0	0	0
Otras Inversiones	0	0	0	0	0
DISPONIBILIDADES	567	372	979	1,078	514
PRIMAS POR COBRAR (NETO)	0	5	32	15	5
INSTITUCIONES DE SEGUROS	69	11	28	65	22
Compañías Reaseguradas	39	0	0	0	0
Reservas en Compañías Reaseguradas	0	0	0	0	0
Compañías Reaseguradoras	30	11	28	65	22
DEUDORES VARIOS	1,183	1,806	1,899	1,158	170
Intermediarios y Comercializadores Masivos de Seguros (Neto)	0	0	0	0	0
Productos por Cobrar (Neto)	9	10	7	0	0
Cuentas por Liquidar	423	615	611	90	11
Casa Matriz, Sucursales, Agencias y Oficina Central	0	0	0	0	0
Otros Deudores (Neto)	751	1,181	1,280	1,068	159
BIENES MUEBLES (NETO)	17	7	6	3	1
OTROS ACTIVOS	0	0	0	0	0
Inventario de Salvamentos y Recuperaciones (Neto)	0	0	0	0	0
Activos Diversos	0	0	0	0	0
CARGOS DIFERIDOS (NETO)	433	491	644	576	954
PASIVO	5,222	4,829	4,124	4,505	4,406
RESERVAS TÉCNICAS	2,822	2,479	2,034	1,886	2,672
(-) A CARGO DE REASEGURADORAS	969	727	651	533	1,441
SUB-TOTAL	1,853	1,752	1,384	1,353	1,231
OBLIGACIONES CONTRACTUALES PEND. DE PAGO	188	66	24	48	104
INSTITUCIONES DE SEGUROS	1,588	1,569	1,425	1,496	1,717
Compañías Reaseguradas	10	0	0	0	0
Compañías Reaseguradoras	297	218	128	170	395
Reservas y Depósitos de Compañías Reaseguradoras	1,280	1,351	1,297	1,325	1,322
ACREEDORES VARIOS	527	594	542	716	870
DOCUMENTOS POR PAGAR	0	0	0	0	0
PRÉSTAMOS POR PAGAR	0	0	0	0	0
OTROS PASIVOS	101	144	223	267	279
CRÉDITOS DIFERIDOS	965	704	528	626	206
CAPITAL CONTABLE	12,600	13,051	13,548	12,923	13,852
CAPITAL AUTORIZADO	15,000	15,000	15,000	15,000	15,000
CAPITAL NO PAGADO	4,661	4,661	4,661	4,661	4,661
CAPITAL PAGADO	10,339	10,339	10,339	10,339	10,339
CASA MATRIZ, CAPITAL ASIGNADO	0	0	0	0	0
APORTES PARA ACCIONES	5	0	0	0	0
CAPITAL PAGADO NETO	10,344	10,339	10,339	10,339	10,339
OTRAS APORTACIONES	0	0	0	0	0
RESERVAS DE CAPITAL	966	1,002	1,056	1,141	1,209
OTRAS RESERVAS	569	625	450	90	91
REVALUACIONES DE ACTIVOS	0	0	0	0	0
UTILIDADES RETENIDAS	0	0	0	0	0
PÉRDIDAS POR APLICAR (-)	0	0	0	0	0
RESULTADO DEL EJERCICIO	722	1,086	1,703	1,353	2,213
TOTAL IGUAL A LA SUMA DEL ACTIVO	17,822	17,880	17,672	17,427	18,258

CORPORACIÓN DE FIANZAS, CONFIANZA, S. A.
ESTADO DE RESULTADOS CONDENSADO AL FINAL DE CADA AÑO
(Cifras en miles de Quetzales)

DESCRIPCIÓN	2012	2013	2014	2015	2016
PRIMAS					
Seguro Directo	4,560	4,776	4,389	4,416	4,365
(-) Devoluciones y Cancelaciones de Primas	73	93	52	55	28
PRIMAS DIRECTAS NETAS	4,487	4,683	4,337	4,360	4,337
Primas	0	0	0	0	1
(+) Por Reaseguro Tomado Local	0	0	0	0	0
(+) Por Reaseguro Tomado del Exterior	0	0	0	0	1
(-) Devoluciones y Cancelaciones de Primas	0	0	0	0	0
TOTAL DE PRIMAS NETAS	4,487	4,683	4,337	4,360	4,339
(-) Primas por Reaseguro Cedido	2,796	2,794	2,638	2,634	2,606
PRIMAS NETAS DE RETENCIÓN	1,691	1,889	1,699	1,726	1,733
VARIACIONES EN RESERVAS TÉCNICAS	-140	46	-46	-28	-13
(-) Variaciones Gastos	249	325	310	308	269
(+) Variaciones Productos	389	279	357	335	283
PRIMAS NETAS DE RETENCIÓN DEVENGADAS	1,831	1,843	1,745	1,754	1,746
(-) COSTO DE ADQUISICIÓN Y SINIESTRALIDAD	-205	-705	-1,735	-1,049	-2,388
ADQUISICIÓN	-661	-697	-579	-594	-354
(+) Gastos de Adquisición y Renovación	118	133	71	4	105
(-) Comisiones y Participaciones por Reaseguro Cedido	779	830	650	598	460
SINIESTRALIDAD	456	-7	-1,156	-455	-2,034
(+) Gastos Por Obligaciones Contractuales	9,634	7,966	6,220	11,162	7,894
(+) Participa. Reaseguradoras en Salvamentos y Recuperaciones	4,183	4,256	3,505	6,732	4,191
(-) Variación en Reservas de Reclamaciones de Seguro de Caucción (Neto)	-179	12	0	0	0
(-) Recuperaciones por Reaseguro Cedido	5,122	4,326	4,244	7,632	4,955
(-) Salvamentos y Recuperaciones	8,060	7,915	6,637	10,717	9,164
UTILIDAD BRUTA EN OPERACIONES DE SEGUROS	2,036	2,547	3,480	2,803	4,134
(-) GASTOS Y PRODUCTOS DE OPERACIONES	1,452	1,726	1,597	1,264	1,860
(+) Egresos por Inversiones	57	44	45	52	47
(+) Gastos de Administración	2,650	2,634	2,603	2,294	2,861
(-) Derechos de Emisión de Pólizas (Neto)	89	64	39	46	46
(-) Productos de Inversiones	1,166	888	1,012	1,036	1,001
UTILIDAD (PÉRDIDA) EN OPERACIÓN	584	822	1,883	1,539	2,274
OTROS PRODUCTOS Y GASTOS	199	440	211	159	544
(+) Otros Productos	201	443	213	166	548
(-) Otros Gastos	3	2	2	7	4
UTILIDAD NETA (PÉRDIDA) EN OPERACIÓN	783	1,262	2,094	1,698	2,817
(+) Productos de Ejercicios Anteriores	293	42	1	122	0
(-) Gastos de Ejercicios Anteriores	20	0	1	179	35
UTILIDAD (PÉRDIDA)	1,055	1,304	2,094	1,642	2,783
(-) Impuesto Sobre la Renta	333	218	391	289	569
UTILIDAD (PÉRDIDA) NETA	722	1,086	1,703	1,353	2,213

INDICADORES TÉCNICO Y FINANCIEROS	%	%	%	%	%
Reaseguro cedido	62.31	59.67	60.83	60.41	60.06
Retención de primas	37.69	40.33	39.17	39.59	39.94
Recuperación en siniestros	67.33	111.76	-177.24	202.26	-60.15
Índice de siniestralidad-Primas Netas Devengadas	24.89	-0.40	-66.23	-25.96	-116.47
Ratio Combinado	128.67	101.21	47.46	68.35	24.44
Rentabilidad sobre primas netas emitidas	16.09	23.18	39.25	31.02	51.02
Rentabilidad sobre activos	4.05	6.07	9.63	7.76	12.12
Rentabilidad sobre capital	5.73	8.32	12.57	10.47	15.98
Rendimiento sobre Inversiones	7.13	5.56	6.86	6.77	5.75
Liquidez corriente (No. de veces)	7.90	8.56	10.70	11.14	12.82

AFIANZADORA SOLIDARIA, S. A.
BALANCE GENERAL CONDENSADO AL FINAL DE CADA AÑO
(Cifras en miles de Quetzales)

DESCRIPCIÓN	2012	2013	2014	2015	2016
ACTIVO	38,724	42,791	46,135	50,580	55,038
INVERSIONES	36,534	37,403	42,674	44,774	49,449
En Valores del Estado	8,960	10,913	12,100	12,000	12,003
En Valores de Empresas Privadas y Mixtas (Neto)	3	3	3	3	3
Cédulas Hipotecarias	0	0	0	0	0
Otros Valores	0	0	0	0	0
Préstamos (Neto)	0	0	0	0	0
Depósitos	26,214	24,840	27,151	29,408	33,940
Bienes Inmuebles (Neto)	1,346	1,640	3,418	3,363	3,309
Aumentos por Revaluaciones (Neto)	0	0	0	0	0
Inmuebles Vendidos con Reserva de Dominio (Neto)	0	0	0	0	0
Documentos por Cobrar (Neto)	11	7	3	0	195
Otras Inversiones	0	0	0	0	0
DISPONIBILIDADES	395	477	518	1,211	380
PRIMAS POR COBRAR (NETO)	517	1,591	630	1,451	1,442
INSTITUCIONES DE SEGUROS	160	1,332	83	1,087	764
Compañías Reaseguradas	25	32	4	42	0
Reservas en Compañías Reaseguradas	0	0	0	0	0
Compañías Reaseguradoras	135	1,300	79	1,045	764
DEUDORES VARIOS	442	139	252	305	421
Intermediarios y Comercializadores Masivos de Seguros (Neto)	1	19	110	79	38
Productos por Cobrar (Neto)	0	32	0	70	95
Cuentas por Liquidar	427	30	31	30	22
Casa Matriz, Sucursales, Agencias y Oficina Central	0	0	0	0	0
Otros Deudores (Neto)	15	57	112	126	266
BIENES MUEBLES (NETO)	33	182	214	168	101
OTROS ACTIVOS	0	0	0	0	0
Inventario de Salvamentos y Recuperaciones (Neto)	0	0	0	0	0
Activos Diversos	0	0	0	0	0
CARGOS DIFERIDOS (NETO)	642	1,667	1,762	1,584	2,481
PASIVO	15,643	15,685	15,322	16,002	17,154
RESERVAS TÉCNICAS	11,892	11,274	10,441	9,803	10,086
(-) A CARGO DE REASEGURADORAS	4,223	4,743	4,036	3,874	3,860
SUB-TOTAL	7,670	6,532	6,404	5,930	6,225
OBLIGACIONES CONTRACTUALES PEND. DE PAGO	2,169	4,544	4,193	4,094	4,821
INSTITUCIONES DE SEGUROS	3,258	1,372	1,887	2,963	2,060
Compañías Reaseguradas	0	0	0	0	0
Compañías Reaseguradoras	3,258	1,372	1,887	2,963	2,060
Reservas y Depósitos de Compañías Reaseguradoras	0	0	0	0	0
ACREEDORES VARIOS	2,060	2,465	2,020	2,121	3,091
DOCUMENTOS POR PAGAR	0	0	0	0	0
PRÉSTAMOS POR PAGAR	0	0	0	0	0
OTROS PASIVOS	349	387	451	524	662
CRÉDITOS DIFERIDOS	137	386	368	370	295
CAPITAL CONTABLE	23,080	27,106	30,812	34,578	37,884
CAPITAL AUTORIZADO	8,000	8,000	8,000	8,000	8,000
CAPITAL NO PAGADO	5,000	5,000	5,000	5,000	5,000
CAPITAL PAGADO	3,000	3,000	3,000	3,000	3,000
CASA MATRIZ, CAPITAL ASIGNADO	0	0	0	0	0
APORTES PARA ACCIONES	0	0	0	0	0
CAPITAL PAGADO NETO	3,000	3,000	3,000	3,000	3,000
OTRAS APORTACIONES	0	0	0	0	0
RESERVAS DE CAPITAL	1,644	1,935	2,366	2,726	3,053
OTRAS RESERVAS	13,619	14,977	19,711	23,474	26,757
REVALUACIONES DE ACTIVOS	0	0	0	0	0
UTILIDADES RETENIDAS	0	0	0	0	0
PÉRDIDAS POR APLICAR (-)	0	0	0	0	0
RESULTADO DEL EJERCICIO	4,817	7,194	5,735	5,378	5,074
TOTAL IGUAL A LA SUMA DEL ACTIVO	38,724	42,791	46,135	50,580	55,038

AFIANZADORA SOLIDARIA, S. A.
ESTADO DE RESULTADOS CONDENSADO AL FINAL DE CADA AÑO
(Cifras en miles de Quetzales)

DESCRIPCIÓN	2012	2013	2014	2015	2016
PRIMAS					
Seguro Directo	13,671	14,430	13,678	12,842	11,843
(-) Devoluciones y Cancelaciones de Primas	864	1,476	1,094	1,652	1,656
PRIMAS DIRECTAS NETAS	12,808	12,953	12,584	11,190	10,187
Primas	396	307	461	332	233
(+) Por Reaseguro Tomado Local	396	311	477	332	233
(+) Por Reaseguro Tomado del Exterior	0	0	0	0	0
(-) Devoluciones y Cancelaciones de Primas	0	4	16	0	0
TOTAL DE PRIMAS NETAS	13,204	13,260	13,045	11,522	10,420
(-) Primas por Reaseguro Cedido	7,257	5,649	4,965	4,719	4,101
PRIMAS NETAS DE RETENCIÓN	5,946	7,611	8,080	6,803	6,320
VARIACIONES EN RESERVAS TÉCNICAS	706	262	15	-368	333
(-) Variaciones Gastos	1,128	1,260	885	790	1,297
(+) Variaciones Productos	422	998	870	1,157	963
PRIMAS NETAS DE RETENCIÓN DEVENGADAS	5,240	7,349	8,065	7,171	5,986
(-) COSTO DE ADQUISICIÓN Y SINIESTRALIDAD	-1,214	-378	1,372	715	771
ADQUISICIÓN	285	-540	1,413	588	790
(+) Gastos de Adquisición y Renovación	2,558	3,267	3,132	2,780	2,693
(-) Comisiones y Participaciones por Reaseguro Cedido	2,273	3,806	1,719	2,192	1,903
SINIESTRALIDAD	-1,500	162	-41	127	-19
(+) Gastos Por Obligaciones Contractuales	650	1,512	661	541	76
(+) Participa. Reaseguradoras en Salvamentos y Recuperaciones	6	5	17	26	0
(+) Variación en Reservas de Reclamaciones de Seguro de Caucción (Neto)	-1,800	-410	-395	-279	-76
(-) Recuperaciones por Reaseguro Cedido	332	930	252	112	19
(-) Salvamentos y Recuperaciones	24	15	72	49	0
UTILIDAD BRUTA EN OPERACIONES DE SEGUROS	6,454	7,726	6,693	6,456	5,216
(-) GASTOS Y PRODUCTOS DE OPERACIONES	842	-606	-13	146	97
(+) Egresos por Inversiones	56	84	101	243	194
(+) Gastos de Administración	3,940	2,695	3,193	3,288	3,419
(-) Derechos de Emisión de Pólizas (Neto)	1,010	1,147	985	873	825
(-) Productos de Inversiones	2,144	2,237	2,322	2,512	2,691
UTILIDAD (PÉRDIDA) EN OPERACIÓN	5,613	8,332	6,706	6,310	5,119
OTROS PRODUCTOS Y GASTOS	290	275	464	203	149
(+) Otros Productos	301	306	538	245	197
(-) Otros Gastos	12	31	75	42	48
UTILIDAD NETA (PÉRDIDA) EN OPERACIÓN	5,902	8,607	7,170	6,512	5,267
(+) Productos de Ejercicios Anteriores	19	46	44	103	847
(-) Gastos de Ejercicios Anteriores	108	30	20	70	46
UTILIDAD (PÉRDIDA)	5,813	8,623	7,194	6,545	6,068
(-) Impuesto Sobre la Renta	995	1,429	1,458	1,167	994
UTILIDAD (PÉRDIDA) NETA	4,817	7,194	5,735	5,378	5,074

INDICADORES TÉCNICO Y FINANCIEROS	%	%	%	%	%
Reaseguro cedido	54.97	42.60	38.06	40.95	39.35
Retención de primas	45.03	57.40	61.94	59.05	60.65
Recuperación en siniestros	-27.71	85.10	121.13	40.35	199,972.89
Índice de siniestralidad-Primas Netas Devengadas	-28.62	2.20	-0.51	1.77	-0.32
Ratio Combinado	32.74	15.92	44.39	43.65	56.22
Rentabilidad sobre primas netas emitidas	36.49	54.25	43.97	46.68	48.69
Rentabilidad sobre activos	12.44	16.81	12.43	10.63	9.22
Rentabilidad sobre capital	20.87	26.54	18.61	15.55	13.39
Rendimiento sobre Inversiones	5.72	5.76	5.20	5.07	5.05
Liquidez corriente (No. de veces)	3.62	3.27	3.75	4.25	4.21

AFIANZADORA DE LA NACIÓN, S. A.
BALANCE GENERAL CONDENSADO AL FINAL DE CADA AÑO
(Cifras en miles de Quetzales)

DESCRIPCIÓN	2012	2013	2014	2015	2016
ACTIVO	2,197	2,258	2,251	2,373	2,537
INVERSIONES	1,987	1,987	2,107	2,107	2,107
En Valores del Estado	0	0	0	0	0
En Valores de Empresas Privadas y Mixtas (Neto)	0	0	0	0	0
Cédulas Hipotecarias	0	0	0	0	0
Otros Valores	0	0	0	0	0
Préstamos (Neto)	0	0	0	0	0
Depósitos	1,987	1,987	2,107	2,107	2,107
Bienes Inmuebles (Neto)	0	0	0	0	0
Aumentos por Revaluaciones (Neto)	0	0	0	0	0
Inmuebles Vendidos con Reserva de Dominio (Neto)	0	0	0	0	0
Documentos por Cobrar (Neto)	0	0	0	0	0
Otras Inversiones	0	0	0	0	0
DISPONIBILIDADES	142	197	67	170	312
PRIMAS POR COBRAR (NETO)	0	0	0	0	0
INSTITUCIONES DE SEGUROS	0	0	0	0	0
Compañías Reaseguradas	0	0	0	0	0
Reservas en Compañías Reaseguradas	0	0	0	0	0
Compañías Reaseguradoras	0	0	0	0	0
DEUDORES VARIOS	6	10	15	33	56
Intermediarios y Comercializadores Masivos de Seguros (Neto)	0	0	0	0	0
Productos por Cobrar (Neto)	0	0	0	0	0
Cuentas por Liquidar	0	0	0	0	0
Casa Matriz, Sucursales, Agencias y Oficina Central	0	0	0	0	0
Otros Deudores (Neto)	5	10	15	33	56
BIENES MUEBLES (NETO)	0	0	0	0	0
OTROS ACTIVOS	0	0	0	0	0
Inventario de Salvamentos y Recuperaciones (Neto)	0	0	0	0	0
Activos Diversos	0	0	0	0	0
CARGOS DIFERIDOS (NETO)	62	64	62	62	62
PASIVO	18	21	44	263	517
RESERVAS TÉCNICAS	0	0	0	0	0
(-) A CARGO DE REASEGURADORAS	0	0	0	0	0
SUB-TOTAL	0	0	0	0	0
OBLIGACIONES CONTRACTUALES PEND. DE PAGO	0	0	0	0	0
INSTITUCIONES DE SEGUROS	0	0	0	0	0
Compañías Reaseguradas	0	0	0	0	0
Compañías Reaseguradoras	0	0	0	0	0
Reservas y Depósitos de Compañías Reaseguradoras	0	0	0	0	0
ACREEDORES VARIOS	18	21	44	263	517
DOCUMENTOS POR PAGAR	0	0	0	0	0
PRÉSTAMOS POR PAGAR	0	0	0	0	0
OTROS PASIVOS	0	0	0	0	0
CRÉDITOS DIFERIDOS	0	0	0	0	0
CAPITAL CONTABLE	2,179	2,237	2,207	2,110	2,020
CAPITAL AUTORIZADO	2,000	2,000	2,000	2,000	2,000
CAPITAL NO PAGADO	0	0	0	0	0
CAPITAL PAGADO	2,000	2,000	2,000	2,000	2,000
CASA MATRIZ, CAPITAL ASIGNADO	0	0	0	0	0
APORTES PARA ACCIONES	0	0	0	0	0
CAPITAL PAGADO NETO	2,000	2,000	2,000	2,000	2,000
OTRAS APORTACIONES	0	0	0	0	0
RESERVAS DE CAPITAL	111	112	115	115	115
OTRAS RESERVAS	62	62	62	62	62
REVALUACIONES DE ACTIVOS	0	0	0	0	0
UTILIDADES RETENIDAS	0	0	0	31	31
PÉRDIDAS POR APLICAR (-)	0	0	0	0	97
RESULTADO DEL EJERCICIO	6	63	31	-97	-90
TOTAL IGUAL A LA SUMA DEL ACTIVO	2,197	2,258	2,251	2,373	2,537

AFIANZADORA DE LA NACIÓN, S. A.
ESTADO DE RESULTADOS CONDENSADO AL FINAL DE CADA AÑO
(Cifras en miles de Quetzales)

DESCRIPCIÓN	2012	2013	2014	2015	2016
PRIMAS					
Seguro Directo	-79	0	0	0	0
(-) Devoluciones y Cancelaciones de Primas	0	0	0	0	0
PRIMAS DIRECTAS NETAS	-79	0	0	0	0
Primas	-24	0	0	0	0
(+) Por Reaseguro Tomado Local	0	0	0	0	0
(+) Por Reaseguro Tomado del Exterior	-24	0	0	0	0
(-) Devoluciones y Cancelaciones de Primas	0	0	0	0	0
TOTAL DE PRIMAS NETAS	-103	0	0	0	0
(-) Primas por Reaseguro Cedido	-4	0	0	0	0
PRIMAS NETAS DE RETENCIÓN	-99	0	0	0	0
VARIACIONES EN RESERVAS TÉCNICAS	0	0	0	0	0
(-) Variaciones Gastos	0	0	0	0	0
(+) Variaciones Productos	0	0	0	0	0
PRIMAS NETAS DE RETENCIÓN DEVENGADAS	-99	0	0	0	0
(-) COSTO DE ADQUISICIÓN Y SINIESTRALIDAD	-4	0	0	0	0
ADQUISICIÓN	-4	0	0	0	0
(+) Gastos de Adquisición y Renovación	-4	0	0	0	0
(-) Comisiones y Participaciones por Reaseguro Cedido	0	0	0	0	0
SINIESTRALIDAD	0	0	0	0	0
(+) Gastos Por Obligaciones Contractuales	0	0	0	0	0
(+) Participa. Reaseguradoras en Salvamentos y Recuperaciones	0	0	0	0	0
(+) Variación en Reservas de Reclamaciones de Seguro de Caución (Neto)	0	0	0	0	0
(-) Recuperaciones por Reaseguro Cedido	0	0	0	0	0
(-) Salvamentos y Recuperaciones	0	0	0	0	0
UTILIDAD BRUTA EN OPERACIONES DE SEGUROS	-95	0	0	0	0
(-) GASTOS Y PRODUCTOS DE OPERACIONES	-93	-79	-48	85	74
(+) Egresos por Inversiones	6	7	6	6	7
(+) Gastos de Administración	87	79	102	196	225
(-) Derechos de Emisión de Pólizas (Neto)	-1	0	0	0	0
(-) Productos de Inversiones	188	165	156	117	158
UTILIDAD (PÉRDIDA) EN OPERACIÓN	-2	79	48	-85	-74
OTROS PRODUCTOS Y GASTOS	9	0	0	0	0
(+) Otros Productos	10	0	0	0	0
(-) Otros Gastos	0	0	0	0	0
UTILIDAD NETA (PÉRDIDA) EN OPERACIÓN	8	79	48	-85	-74
(+) Productos de Ejercicios Anteriores	1	0	0	0	0
(-) Gastos de Ejercicios Anteriores	0	0	2	0	0
UTILIDAD (PÉRDIDA)	8	79	46	-85	-74
(-) Impuesto Sobre la Renta	3	16	16	12	16
UTILIDAD (PÉRDIDA) NETA	6	63	31	-97	-90

INDICADORES TÉCNICO Y FINANCIEROS	%	%	%	%	%
Reaseguro cedido	3.98	0.00	0.00	0.00	0.00
Retención de primas	96.02	0.00	0.00	0.00	0.00
Recuperación en siniestros	0.00	0.00	0.00	0.00	0.00
Índice de siniestralidad-Primas Netas Devengadas	0.00	0.00	0.00	0.00	0.00
Ratio Combinado	-86.33	0.00	0.00	0.00	0.00
Rentabilidad sobre primas netas emitidas	-5.42	0.00	0.00	0.00	0.00
Rentabilidad sobre activos	0.25	2.80	1.36	-4.09	-3.55
Rentabilidad sobre capital	0.26	2.83	1.38	-4.60	-4.46
Rendimiento sobre Inversiones	9.16	7.98	7.11	5.27	7.17
Liquidez corriente (No. de veces)	0.00	0.00	0.00	0.00	0.00

BUPA GUATEMALA, COMPAÑÍA DE SEGUROS, S. A.
BALANCE GENERAL CONDENSADO AL FINAL DE CADA AÑO
(Cifras en miles de Quetzales)

DESCRIPCIÓN	2012	2013	2014	2015	2016
ACTIVO	0	0	27,348	44,554	36,596
INVERSIONES	0	0	0	763	17,507
En Valores del Estado	0	0	0	763	4,513
En Valores de Empresas Privadas y Mixtas (Neto)	0	0	0	0	18
Cédulas Hipotecarias	0	0	0	0	0
Otros Valores	0	0	0	0	0
Préstamos (Neto)	0	0	0	0	0
Depósitos	0	0	0	0	12,976
Bienes Inmuebles (Neto)	0	0	0	0	0
Aumentos por Revaluaciones (Neto)	0	0	0	0	0
Inmuebles Vendidos con Reserva de Dominio (Neto)	0	0	0	0	0
Documentos por Cobrar (Neto)	0	0	0	0	0
Otras Inversiones	0	0	0	0	0
DISPONIBILIDADES	0	0	20,498	37,139	9,052
PRIMAS POR COBRAR (NETO)	0	0	345	1,357	4,763
INSTITUCIONES DE SEGUROS	0	0	0	0	97
Compañías Reaseguradas	0	0	0	0	0
Reservas en Compañías Reaseguradas	0	0	0	0	0
Compañías Reaseguradoras	0	0	0	0	97
DEUDORES VARIOS	0	0	1,033	748	1,454
Intermediarios y Comercializadores Masivos de Seguros (Neto)	0	0	0	0	0
Productos por Cobrar (Neto)	0	0	0	41	17
Cuentas por Liquidar	0	0	7	54	69
Casa Matriz, Sucursales, Agencias y Oficina Central	0	0	0	0	0
Otros Deudores (Neto)	0	0	1,026	653	1,369
BIENES MUEBLES (NETO)	0	0	2,845	1,994	1,090
OTROS ACTIVOS	0	0	0	0	0
Inventario de Salvamentos y Recuperaciones (Neto)	0	0	0	0	0
Activos Diversos	0	0	0	0	0
CARGOS DIFERIDOS (NETO)	0	0	2,628	2,553	2,633
PASIVO	0	0	10,435	9,021	10,109
RESERVAS TÉCNICAS	0	0	440	2,174	3,964
(-) A CARGO DE REASEGURADORAS	0	0	0	1,222	1,550
SUB-TOTAL	0	0	440	952	2,414
OBLIGACIONES CONTRACTUALES PEND. DE PAGO	0	0	0	614	1,017
INSTITUCIONES DE SEGUROS	0	0	1,771	3,116	0
Compañías Reaseguradas	0	0	0	0	0
Compañías Reaseguradoras	0	0	1,771	3,116	0
Reservas y Depósitos de Compañías Reaseguradoras	0	0	0	0	0
ACREEDORES VARIOS	0	0	7,331	3,094	5,169
DOCUMENTOS POR PAGAR	0	0	0	0	0
PRÉSTAMOS POR PAGAR	0	0	0	0	0
OTROS PASIVOS	0	0	894	1,244	1,508
CRÉDITOS DIFERIDOS	0	0	0	0	0
CAPITAL CONTABLE	0	0	16,913	35,533	26,487
CAPITAL AUTORIZADO	0	0	100,000	100,000	100,000
CAPITAL NO PAGADO	0	0	73,560	46,734	46,734
CAPITAL PAGADO	0	0	26,440	53,266	53,266
CASA MATRIZ, CAPITAL ASIGNADO	0	0	0	0	0
APORTES PARA ACCIONES	0	0	0	0	0
CAPITAL PAGADO NETO	0	0	26,440	53,266	53,266
OTRAS APORTACIONES	0	0	0	0	0
RESERVAS DE CAPITAL	0	0	0	0	0
OTRAS RESERVAS	0	0	0	0	0
REVALUACIONES DE ACTIVOS	0	0	0	0	0
UTILIDADES RETENIDAS	0	0	0	0	0
PÉRDIDAS POR APLICAR (-)	0	0	0	9,527	17,733
RESULTADO DEL EJERCICIO	0	0	-9,527	-8,206	-9,046
TOTAL IGUAL A LA SUMA DEL ACTIVO	0	0	27,348	44,554	36,596

BUPA GUATEMALA, COMPAÑÍA DE SEGUROS, S. A.
ESTADO DE RESULTADOS CONDENSADO AL FINAL DE CADA AÑO
(Cifras en miles de Quetzales)

DESCRIPCIÓN	2012	2013	2014	2015	2016
PRIMAS					
Seguro Directo	0	0	3,272	20,984	38,372
(-) Devoluciones y Cancelaciones de Primas	0	0	0	46	201
PRIMAS DIRECTAS NETAS	0	0	3,272	20,938	38,170
Primas	0	0	0	0	0
(+) Por Reaseguro Tomado Local	0	0	0	0	0
(+) Por Reaseguro Tomado del Exterior	0	0	0	0	0
(-) Devoluciones y Cancelaciones de Primas	0	0	0	0	0
TOTAL DE PRIMAS NETAS	0	0	3,272	20,938	38,170
(-) Primas por Reaseguro Cedido	0	0	2,961	18,990	34,502
PRIMAS NETAS DE RETENCIÓN	0	0	311	1,947	3,668
VARIACIONES EN RESERVAS TÉCNICAS	0	0	196	879	1,179
(-) Variaciones Gastos	0	0	262	2,156	1,687
(+) Variaciones Productos	0	0	66	1,277	508
PRIMAS NETAS DE RETENCIÓN DEVENGADAS	0	0	115	1,068	2,489
(-) COSTO DE ADQUISICIÓN Y SINIESTRALIDAD	0	0	1,897	837	-232
ADQUISICIÓN	0	0	1,651	406	-1,919
(+) Gastos de Adquisición y Renovación	0	0	2,829	7,955	11,811
(-) Comisiones y Participaciones por Reaseguro Cedido	0	0	1,178	7,549	13,730
SINIESTRALIDAD	0	0	246	431	1,687
(+) Gastos Por Obligaciones Contractuales	0	0	258	4,031	19,430
(+) Participa. Reaseguradoras en Salvamentos y Recuperaciones	0	0	0	0	0
(+) Variación en Reservas de Reclamaciones de Seguro de Caucción (Neto)	0	0	0	0	0
(-) Recuperaciones por Reaseguro Cedido	0	0	13	3,600	17,743
(-) Salvamentos y Recuperaciones	0	0	0	0	0
UTILIDAD BRUTA EN OPERACIONES DE SEGUROS	0	0	-1,782	231	2,721
(-) GASTOS Y PRODUCTOS DE OPERACIONES	0	0	7,559	7,919	11,023
(+) Egresos por Inversiones	0	0	0	0	9
(+) Gastos de Administración	0	0	7,700	8,301	11,541
(-) Derechos de Emisión de Pólizas (Neto)	0	0	51	265	357
(-) Productos de Inversiones	0	0	90	117	171
UTILIDAD (PÉRDIDA) EN OPERACIÓN	0	0	-9,341	-7,687	-8,302
OTROS PRODUCTOS Y GASTOS	0	0	-186	-1,134	-772
(+) Otros Productos	0	0	216	1,242	1,041
(-) Otros Gastos	0	0	402	2,376	1,813
UTILIDAD NETA (PÉRDIDA) EN OPERACIÓN	0	0	-9,527	-8,821	-9,074
(+) Productos de Ejercicios Anteriores	0	0	0	686	228
(-) Gastos de Ejercicios Anteriores	0	0	0	70	200
UTILIDAD (PÉRDIDA)	0	0	-9,527	-8,206	-9,046
(-) Impuesto Sobre la Renta	0	0	0	0	0
UTILIDAD (PÉRDIDA) NETA	0	0	-9,527	-8,206	-9,046

INDICADORES TÉCNICO Y FINANCIEROS	%	%	%	%	%
Reaseguro cedido	0.00	0.00	90.50	90.70	90.39
Retención de primas	0.00	0.00	9.50	9.30	9.61
Recuperación en siniestros	0.00	0.00	4.86	89.31	91.32
Índice de siniestralidad-Primas Netas Devengadas	0.00	0.00	213.74	40.33	67.78
Ratio Combinado	0.00	0.00	8,305.27	830.77	440.05
Rentabilidad sobre primas netas emitidas	0.00	0.00	-291.14	-39.19	-23.70
Rentabilidad sobre activos	0.00	0.00	-34.84	-18.42	-24.72
Rentabilidad sobre capital	0.00	0.00	-56.33	-23.09	-34.15
Rendimiento sobre Inversiones	0.00	0.00	0.00	15.36	0.92
Liquidez corriente (No. de veces)	0.00	0.00	46.56	24.19	7.74

EMPRESAS DE SEGUROS
INVERSIONES AL FINAL DE CADA AÑO
(Cifras en miles de Quetzales)

AÑO	2012	%	2013	%	2014	%	2015	%	2016	%
TOTAL INVERSIONES	4,276,643	100%	4,836,149	100%	5,108,447	100%	5,342,948	100%	5,634,203	100%
EN VALORES DEL ESTADO	2,285,254	53%	2,571,990	53%	2,932,010	57%	3,064,131	57%	3,219,648	57%
Emitidos por el Estado	2,187,026	51%	2,467,659	51%	2,817,587	55%	2,915,010	55%	3,075,059	55%
Garantizados por el Estado	76,728	2%	58,331	1%	66,423	1%	43,987	1%	40,140	1%
De Estabilización Monetaria	1,500	0%	1,000	0%	3,000	0%	12,719	0%	12,719	0%
Emitidos por Gobiernos Extranjeros	0	0%	0	0%	0	0%	47,415	1%	46,730	1%
Otros Valores	20,000	0%	45,000	1%	45,000	1%	45,000	1%	45,000	1%
EN VALORES DE EMPRESAS PRIVADAS Y MIXTAS (NETO)	150,249	4%	208,395	4%	189,313	4%	259,283	5%	319,208	6%
Bonos	47,919	1%	85,148	2%	97,377	2%	128,743	2%	149,635	3%
Acciones	28,651	1%	52,658	1%	48,968	1%	69,990	1%	109,744	2%
Pagarés Financieros	31,954	1%	36,065	1%	23,227	0%	46,801	1%	30,304	1%
Otros Valores	44,733	1%	35,170	1%	22,312	0%	16,583	0%	30,058	1%
(-) ESTIMACIÓN PARA VALORES DE EMPRESAS PRIVADAS Y MIXTAS	3,009	0%	645	0%	2,571	0%	2,834	0%	535	0%
CÉDULAS HIPOTECARIAS	137,010	3%	119,213	2%	110,069	2%	97,006	2%	76,085	1%
Con Seguro FHA	128,802	3%	112,029	2%	102,804	2%	83,382	2%	61,193	1%
Sin Seguro FHA	8,208	0%	7,185	0%	7,265	0%	13,625	0%	14,892	0%
OTROS VALORES	48	0%	48	0%	1	0%	1	0%	1	0%
PRÉSTAMOS (NETO)	377,701	9%	391,633	8%	404,956	8%	421,862	8%	430,742	8%
Sobre Pólizas	356,913	8%	367,719	8%	379,607	7%	393,128	7%	406,846	7%
Vigentes	20,829	0%	23,749	0%	25,130	0%	28,516	1%	23,678	0%
Vencidos	217	0%	435	0%	235	0%	218	0%	218	0%
(-) ESTIMACIÓN PARA PRÉSTAMOS DE DUDOSA RECUPERACIÓN	257	0%	270	0%	17	0%	0	0%	0	0%
DEPÓSITOS	1,080,868	25%	1,287,643	27%	1,211,823	24%	1,251,095	23%	1,319,316	23%
De Ahorro	378,906	9%	463,817	10%	442,656	9%	370,623	7%	322,551	6%
A Plazo	701,379	16%	823,241	17%	768,577	15%	879,884	16%	996,172	18%
Especiales	60	0%	64	0%	68	0%	72	0%	76	0%
Con Restricciones	522	0%	522	0%	522	0%	517	0%	517	0%
BIENES INMUEBLES (NETO)	117,430	3%	137,843	3%	144,369	3%	135,087	3%	144,323	3%
AUMENTOS POR REVALUACIONES (NETO)	79,110	2%	75,556	2%	73,534	1%	67,007	1%	63,421	1%
INMUEBLES VENDIDOS CON RESERVA DE DOMINIO (NETO)	0	0%	0	0%	0	0%	0	0%	0	0%
DOCUMENTOS POR COBRAR (NETO)	6,820	0%	1,121	0%	1,453	0%	1,461	0%	2,040	0%
OTRAS INVERSIONES	42,153	1%	42,707	1%	40,920	1%	46,015	1%	59,419	1%

EMPRESAS DE SEGUROS
PRIMAS POR COBRAR AL FINAL DE CADA AÑO
(Cifras en miles de Quetzales)

AÑO	2012	%	2013	%	2014	%	2015	%	2016	%
TOTAL PRIMAS POR COBRAR (NETO)	1,348,367	100%	1,529,405	100%	1,639,640	100%	1,959,103	100%	1,822,333	100%
DE SEGURO DE VIDA	133,950	10%	142,617	9%	284,641	17%	282,270	14%	214,178	12%
Planes Populares	0	0%	0	0%	0	0%	0	0%	0	0%
Planes Individuales	4,975	0%	5,166	0%	4,076	0%	3,995	0%	4,256	0%
Planes Colectivos	128,975	10%	137,451	9%	280,565	17%	278,275	14%	209,923	12%
DE ACCIDENTES Y ENFERMEDADES (NETO)	352,681	26%	398,571	26%	510,573	31%	676,589	35%	691,997	38%
Salud y Hospitalización	312,258	23%	353,596	23%	455,322	28%	617,459	32%	632,496	35%
Accidentes Personales	41,932	3%	45,126	3%	57,452	4%	61,485	3%	61,575	3%
Accidentes en Viajes	1,091	0%	2,650	0%	509	0%	1,045	0%	205	0%
(-) ESTIMACIÓN PARA PRIMAS POR COBRAR DE ACCIDENTES Y ENFERMEDADES	2,600	0%	2,801	0%	2,712	0%	3,400	0%	2,279	0%
DE SEGUROS DE DAÑOS (NETO)	832,719	62%	965,569	63%	822,131	50%	979,725	50%	890,740	49%
Incendio y Líneas Aliadas	200,145	15%	219,609	14%	208,055	13%	294,307	15%	233,567	13%
Vehículos Automotores	416,931	31%	473,972	31%	450,000	27%	487,958	25%	495,454	27%
Transportes	47,322	4%	52,411	3%	35,418	2%	40,404	2%	39,261	2%
Robo y Hurto	49,652	4%	51,686	3%	37,069	2%	47,758	2%	17,903	1%
Servicio y Conservación de Activos Fijos	310	0%	250	0%	316	0%	344	0%	240	0%
Cascos Marítimos	1,151	0%	1,050	0%	1,385	0%	1,873	0%	1,513	0%
Rotura de Cristales	105	0%	109	0%	125	0%	213	0%	191	0%
Aviación	16,884	1%	17,127	1%	12,539	1%	12,787	1%	13,680	1%
Responsabilidad Civil	23,880	2%	43,173	3%	20,696	1%	30,922	2%	24,219	1%
Seguro Obligatorio Ley de Tránsito	1,693	0%	2,178	0%	3,237	0%	3,177	0%	4,263	0%
Riesgos Técnicos	74,166	6%	107,181	7%	62,830	4%	74,419	4%	74,959	4%
Agrícola	4,801	0%	4,290	0%	2,443	0%	2,289	0%	1,471	0%
Diversos	5,925	0%	5,587	0%	6,494	0%	8,395	0%	7,625	0%
(-) ESTIMACIÓN PARA PRIMAS POR COBRAR DE SEGURO DE DAÑOS	10,246	1%	13,056	1%	18,477	1%	25,121	1%	23,605	1%
DE SEGUROS DE CAUCIÓN (NETO)	29,016	2%	22,648	1%	22,295	1%	20,520	1%	25,417	1%
Fidelidad	467	0%	227	0%	368	0%	554	0%	895	0%
Judiciales	698	0%	541	0%	223	0%	67	0%	264	0%
Administrativos ante Gobierno	24,199	2%	18,048	1%	18,703	1%	19,260	1%	22,608	1%
Administrativos ante Particulares	5,580	0%	5,680	0%	6,048	0%	4,706	0%	6,828	0%
Crédito para la Vivienda	0	0%	60	0%	108	0%	109	0%	21	0%
Diversos	0	0%	5	0%	9	0%	23	0%	24	0%
(-) ESTIMACIÓN PARA PRIMAS POR COBRAR DE SEGUROS DE CAUCIÓN	1,928	0%	1,908	0%	3,164	0%	4,199	0%	5,223	0%

EMPRESAS DE SEGUROS
RESERVAS TÉCNICAS AL FINAL DE CADA AÑO
(Cifras en miles de Quetzales)

AÑO	2012	%	2013	%	2014	%	2015	%	2016	%
TOTAL RESERVAS TÉCNICAS	3,340,161	100%	3,398,269	100%	3,648,356	100%	3,992,931	100%	4,963,699	100%
RESERVAS TÉCNICAS - DE PRIMAS	2,336,305	70%	2,522,203	74%	2,667,575	73%	2,825,169	71%	2,967,299	60%
DE SEGURO DE VIDA	1,336,214	40%	1,412,574	42%	1,483,409	41%	1,539,428	39%	1,624,460	33%
Planes Populares	171	0%	171	0%	171	0%	171	0%	171	0%
Planes Individuales	1,102,101	33%	1,181,348	35%	1,224,444	34%	1,287,552	32%	1,344,156	27%
Planes Colectivos	233,721	7%	231,055	7%	258,794	7%	251,704	6%	280,133	6%
Otras Reservas	221	0%	0	0%	0	0%	0	0%	0	0%
ADICIONALES DE SEGURO DE VIDA	32,406	1%	33,377	1%	33,781	1%	34,026	1%	34,177	1%
Riesgos Subnormales	153	0%	153	0%	151	0%	139	0%	149	0%
Beneficios Adicionales	32,040	1%	33,065	1%	33,470	1%	33,729	1%	33,869	1%
Dividendos, Cupones y Bonos sobre Pólizas	213	0%	159	0%	159	0%	158	0%	159	0%
Reserva para Rehabilitación de Pólizas	0	0%	0	0%	0	0%	0	0%	0	0%
Otras Reservas	0	0%	0	0%	0	0%	0	0%	0	0%
PARA RENTAS Y PENSIONES	20,629	1%	20,200	1%	24,550	1%	33,131	1%	35,433	1%
Rentas Ciertas	0	0%	0	0%	0	0%	0	0%	0	0%
Rentas Vitalicias	20,080	1%	19,620	1%	23,898	1%	32,539	1%	33,935	1%
Rentas Temporales	0	0%	0	0%	0	0%	0	0%	0	0%
Otras Reservas	548	0%	580	0%	652	0%	592	0%	1,498	0%
DE ACCIDENTES Y ENFERMEDADES	355,114	11%	367,734	11%	366,043	10%	418,478	10%	490,779	10%
Salud y Hospitalización	328,177	10%	337,597	10%	331,628	9%	381,984	10%	454,150	9%
Accidentes Personales	26,339	1%	28,962	1%	34,113	1%	36,159	1%	36,398	1%
Accidentes en Viajes	599	0%	1,176	0%	303	0%	334	0%	231	0%
DE SEGUROS DE DAÑOS	533,840	16%	625,514	18%	693,666	19%	729,148	18%	716,705	14%
Incendio y Líneas Aliadas	41,952	1%	42,892	1%	39,808	1%	43,086	1%	40,506	1%
Terremoto	33,024	1%	36,264	1%	43,643	1%	45,745	1%	41,490	1%
Vehículos Automotores	396,195	12%	480,034	14%	534,041	15%	560,395	14%	558,394	11%
Transportes	21,268	1%	24,105	1%	23,504	1%	24,807	1%	21,829	0%
Robo y Hurto	6,351	0%	7,130	0%	7,824	0%	7,873	0%	8,326	0%
Servicio y Conservación de Activos Fijos	110	0%	105	0%	104	0%	125	0%	81	0%
Cascos Marítimos	753	0%	698	0%	969	0%	1,085	0%	1,088	0%
Rotura de Cristales	193	0%	220	0%	251	0%	301	0%	283	0%
Aviación	2,711	0%	3,224	0%	2,463	0%	2,556	0%	2,752	0%
Responsabilidad Civil	10,976	0%	11,714	0%	15,923	0%	17,357	0%	15,690	0%
Seguro Obligatorio Ley de Tránsito	2,866	0%	2,383	0%	5,517	0%	5,718	0%	6,402	0%
Riesgos Técnicos	13,998	0%	13,439	0%	15,790	0%	15,088	0%	13,288	0%
Agrícola	496	0%	346	0%	185	0%	288	0%	2	0%
Diversos	2,946	0%	2,960	0%	3,644	0%	4,724	0%	6,574	0%
DE SEGUROS DE CAUCIÓN	46,347	1%	52,324	2%	51,449	1%	44,597	1%	39,282	1%
Fidelidad	814	0%	892	0%	882	0%	689	0%	697	0%
Judiciales	2,985	0%	2,213	0%	2,282	0%	2,519	0%	2,383	0%
Administrativos ante Gobierno	31,909	1%	37,668	1%	36,778	1%	30,235	1%	25,373	1%
Administrativos ante Particulares	9,787	0%	10,562	0%	10,574	0%	10,237	0%	9,938	0%
Crédito para la Vivienda	807	0%	943	0%	917	0%	871	0%	845	0%
Diversos	45	0%	45	0%	16	0%	46	0%	46	0%
POR REASEGURO TOMADO	11,755	0%	10,481	0%	14,676	0%	26,362	1%	26,463	1%
Vida	3,412	0%	877	0%	1,535	0%	2,414	0%	1,159	0%
Accidentes y Enfermedades	2,905	0%	3,255	0%	2,265	0%	3,410	0%	2,746	0%
Daños	5,089	0%	5,720	0%	9,935	0%	12,415	0%	13,563	0%
Caución	350	0%	629	0%	941	0%	8,123	0%	8,994	0%
RESERVAS TÉCNICAS - DE SINIESTROS	1,003,857	30%	876,067	26%	980,781	27%	1,167,761	29%	1,996,400	40%
PARA SINIESTROS PENDIENTES DE AJUSTE SEGURO DIRECTO	712,758	21%	560,100	16%	652,300	18%	807,177	20%	1,591,933	32%
Vida	70,227	2%	82,764	2%	94,851	3%	106,986	3%	105,152	2%
Accidentes y Enfermedades	27,502	1%	26,545	1%	28,861	1%	33,860	1%	38,268	1%
Daños	531,167	16%	364,534	11%	434,296	12%	581,824	15%	1,310,534	26%
Caución	83,861	3%	86,257	3%	94,293	3%	84,508	2%	137,978	3%
PARA SINIESTROS INCURRIDOS NO REPORTADOS SEGURO DIRECTO	93,519	3%	91,289	3%	88,015	2%	95,929	2%	112,917	2%
Accidentes y Enfermedades	75,475	2%	77,743	2%	70,362	2%	78,790	2%	86,757	2%
Daños	18,041	1%	13,543	0%	17,555	0%	17,029	0%	26,031	1%
Caución	4	0%	4	0%	98	0%	110	0%	129	0%
PARA SINIESTROS PENDIENTES DE AJUSTE POR REASEGURO										
TOMADO	16,881	1%	26,127	1%	31,019	1%	32,550	1%	40,653	1%
Vida	3	0%	974	0%	1,175	0%	1,981	0%	3,024	0%
Accidentes y Enfermedades	2,623	0%	11,322	0%	13,023	0%	16,068	0%	21,566	0%
Daños	12,932	0%	12,858	0%	15,848	0%	13,528	0%	15,765	0%
Caución	1,323	0%	973	0%	973	0%	973	0%	299	0%
PARA SINIESTROS INCURRIDOS NO REPORTADOS POR REASEGURO										
TOMADO	0	0%	0	0%	0	0%	0	0%	0	0%
Accidentes y Enfermedades	0	0%	0	0%	0	0%	0	0%	0	0%
Daños	0	0%	0	0%	0	0%	0	0%	0	0%
Caución	0	0%	0	0%	0	0%	0	0%	0	0%
PARA RIESGOS CATASTRÓFICOS	170,029	5%	191,211	6%	202,443	6%	225,392	6%	244,571	5%
Riesgos Catastróficos	170,029	5%	191,211	6%	202,443	6%	225,392	6%	244,571	5%
Rwudv	0	0%	0	0%	0	0%	0	0%	0	0%
OTRAS RESERVAS	10,669	0%	7,340	0%	7,004	0%	6,714	0%	6,327	0%

EMPRESAS DE SEGUROS
RESERVAS PARA SINIESTROS PENDIENTES DE AJUSTE SEGURO DIRECTO AL FINAL DE CADA AÑO
(Cifras en miles de Quetzales)

AÑO	2012	%	2013	%	2014	%	2015	%	2016	%
TOTAL RESERVAS PARA SINIESTROS PENDIENTES DE AJUSTE SEGURO DIRECTO	712,758	100%	560,100	100%	652,300	100%	807,177	100%	1,591,933	100%
DE SEGURO DE VIDA	70,227	10%	82,764	15%	94,851	15%	106,986	13%	105,152	7%
Planes Populares	0	0%	0	0%	0	0%	0	0%	0	0%
Planes Individuales	8,434	1%	8,660	2%	12,847	2%	12,251	2%	13,884	1%
Planes Colectivos	61,793	9%	74,104	13%	82,004	13%	94,735	12%	91,268	6%
Rentas y Pensiones	0	0%	0	0%	0	0%	0	0%	0	0%
DE ACCIDENTES Y ENFERMEDADES	27,502	4%	26,545	5%	28,861	4%	33,860	4%	38,268	2%
Salud y Hospitalización	17,225	2%	15,600	3%	18,242	3%	22,002	3%	25,735	2%
Accidentes Personales	10,267	1%	10,745	2%	10,597	2%	11,795	1%	12,504	1%
Accidentes en Viajes	10	0%	200	0%	21	0%	64	0%	29	0%
DE SEGUROS DE DAÑOS	531,167	75%	364,534	65%	434,296	67%	581,824	72%	1,310,534	82%
Incendio y Líneas Aliadas	149,783	21%	101,661	18%	132,453	20%	145,471	18%	935,709	59%
Terremoto	14,278	2%	993	0%	1,888	0%	978	0%	803	0%
Vehículos Automotores	143,646	20%	139,970	25%	133,554	20%	141,822	18%	157,235	10%
Transportes	57,706	8%	39,718	7%	40,214	6%	36,451	5%	32,609	2%
Robo y Hurto	41,169	6%	8,397	1%	13,739	2%	8,083	1%	8,235	1%
Servicio y Conservación de Activos Fijos	174	0%	0	0%	205	0%	0	0%	752	0%
Cascos Marítimos	102	0%	50	0%	52	0%	3	0%	2	0%
Rotura de Cristales	107	0%	121	0%	65	0%	33	0%	519	0%
Aviación	21,916	3%	16,841	3%	11,345	2%	25,124	3%	13,050	1%
Responsabilidad Civil	26,499	4%	19,444	3%	21,895	3%	30,677	4%	26,670	2%
Seguro Obligatorio Ley de Tránsito	1,822	0%	1,479	0%	1,728	0%	1,668	0%	4,956	0%
Riesgos Técnicos	57,474	8%	21,779	4%	74,300	11%	183,554	23%	121,927	8%
Agrícola	1,201	0%	497	0%	634	0%	870	0%	375	0%
Diversos	15,290	2%	13,583	2%	2,223	0%	7,091	1%	7,692	0%
DE SEGUROS DE CAUCIÓN	83,861	12%	86,257	15%	94,293	14%	84,508	10%	137,978	9%
Fidelidad	2,805	0%	1,358	0%	723	0%	644	0%	919	0%
Judiciales	827	0%	597	0%	517	0%	9	0%	9	0%
Administrativos ante Gobierno	36,161	5%	37,812	7%	43,452	7%	43,468	5%	45,668	3%
Administrativos ante Particulares	41,198	6%	44,067	8%	45,841	7%	34,086	4%	83,321	5%
Crédito para la Vivienda	2,870	0%	2,424	0%	3,759	1%	6,161	1%	8,061	1%
Diversos	0	0%	0	0%	0	0%	140	0%	0	0%

EMPRESAS DE SEGUROS
RESERVAS TÉCNICAS A CARGO DE REASEGURADORAS AL FINAL DE CADA AÑO
(Cifras en miles de Quetzales)

AÑO	2012	%	2013	%	2014	%	2015	%	2016	%
TOTAL RESERVAS TÉCNICAS A CARGO DE REASEGURADORAS	379,090	100%	250,728	100%	351,968	100%	504,372	100%	1,228,420	100%
PARA SINIESTROS PENDIENTES	378,954	100%	250,683	100%	351,873	100%	503,735	100%	1,227,963	100%
DE SEGURO DE VIDA	19,024	5%	33,236	13%	27,468	8%	42,286	8%	48,504	4%
Planes Populares	3,374	1%	9,743	4%	0	0%	0	0%	0	0%
Planes Individuales	4,133	1%	2,403	1%	8,983	3%	7,632	2%	10,569	1%
Planes Colectivos	10,869	3%	21,090	8%	18,485	5%	34,654	7%	37,934	3%
Rentas y Pensiones	648	0%	0	0%	0	0%	0	0%	0	0%
DE ACCIDENTES Y ENFERMEDADES	7,461	2%	7,681	3%	8,695	2%	11,812	2%	14,570	1%
Salud y Hospitalización	515	0%	858	0%	2,437	1%	4,497	1%	6,613	1%
Accidentes Personales	6,945	2%	6,714	3%	6,258	2%	7,276	1%	7,938	1%
Accidentes en Viajes	0	0%	110	0%	0	0%	39	0%	19	0%
DE SEGUROS DE DAÑOS	311,433	82%	166,134	66%	271,637	77%	413,959	82%	1,126,188	92%
Incendio y Líneas Aliadas	129,697	34%	76,297	30%	122,329	35%	136,626	27%	935,669	76%
Terremoto	3,880	1%	513	0%	804	0%	793	0%	723	0%
Vehículos Automotores	3,340	1%	2,787	1%	9,063	3%	11,435	2%	16,429	1%
Transportes	39,529	10%	18,949	8%	31,678	9%	25,351	5%	15,578	1%
Robo y Hurto	35,895	9%	5,179	2%	10,390	3%	4,949	1%	5,079	0%
Servicio y Conservación de Activos Fijos	169	0%	0	0%	199	0%	4	0%	538	0%
Cascos Marítimos	50	0%	50	0%	51	0%	1	0%	1	0%
Rotura de Cristales	58	0%	50	0%	8	0%	6	0%	1	0%
Aviación	12,360	3%	15,191	6%	8,865	3%	22,879	5%	10,793	1%
Responsabilidad Civil	14,973	4%	10,287	4%	13,901	4%	22,386	4%	17,025	1%
Seguro Obligatorio Ley de Tránsito	511	0%	655	0%	944	0%	1,109	0%	2,214	0%
Riesgos Técnicos	52,462	14%	13,962	6%	69,970	20%	179,975	36%	115,195	9%
Agrícola	1,122	0%	6	0%	754	0%	1,026	0%	532	0%
Diversos	17,385	5%	22,208	9%	2,683	1%	7,419	1%	6,412	1%
DE SEGUROS DE CAUCIÓN	41,036	11%	43,632	17%	44,073	13%	35,678	7%	38,702	3%
Fidelidad	568	0%	163	0%	271	0%	183	0%	472	0%
Judiciales	251	0%	130	0%	0	0%	2	0%	2	0%
Administrativos ante Gobierno	11,564	3%	12,703	5%	12,843	4%	14,061	3%	15,400	1%
Administrativos ante Particulares	26,156	7%	28,767	11%	27,962	8%	16,946	3%	16,988	1%
Crédito para la Vivienda	1,529	0%	1,265	1%	2,392	1%	3,882	1%	5,775	0%
Diversos	968	0%	604	0%	604	0%	604	0%	64	0%
PARA SINIESTROS INCURRIDOS NO REPORTADOS	136	0%	45	0%	96	0%	637	0%	457	0%

EMPRESAS DE SEGUROS
OBLIGACIONES CONTRACTUALES PENDIENTES DE PAGO AL FINAL DE CADA AÑO
(Cifras en miles de Quetzales)

AÑO	2012	%	2013	%	2014	%	2015	%	2016	%
TOTAL OBLIGACIONES CONTRACTUALES PENDIENTES DE PAGO	385,975	100%	415,679	100%	418,345	100%	531,983	100%	423,183	100%
SINIESTROS POR PAGAR	34,996	9%	24,850	6%	27,829	7%	68,293	13%	53,318	13%
Vida	12,627	3%	8,293	2%	8,819	2%	13,043	2%	14,520	3%
Accidentes y Enfermedades	4,424	1%	6,208	1%	10,581	3%	9,928	2%	14,983	4%
Daños	16,943	4%	10,245	2%	8,325	2%	45,146	8%	23,761	6%
Caución	1,002	0%	104	0%	104	0%	176	0%	55	0%
OTRAS OBLIGACIONES CONTRACTUALES	350,979	91%	390,829	94%	390,516	93%	463,690	87%	369,864	87%
Dotales Vencidas y en Depósito	1,053	0%	1,053	0%	167	0%	157	0%	157	0%
Rentas y Pensiones Vencidas	1,391	0%	1,275	0%	1,060	0%	881	0%	651	0%
Sorteos	0	0%	0	0%	0	0%	0	0%	0	0%
Siniestros por Pagar en Depósito	397	0%	102	0%	0	0%	0	0%	0	0%
Dividendos, Cupones y Bonos	116,027	30%	119,736	29%	121,734	29%	124,114	23%	126,680	30%
Primas Anticipadas	103,128	27%	142,561	34%	147,937	35%	187,742	35%	107,978	26%
Depósitos Recibidos en Garantía	57,472	15%	59,500	14%	65,403	16%	103,116	19%	90,728	21%
Diversas	71,510	19%	66,601	16%	54,216	13%	47,679	9%	43,670	10%

EMPRESAS DE SEGUROS
PRIMAS DIRECTAS NETAS AL FINAL DE CADA AÑO
(Cifras en miles de Quetzales)

AÑO	2012	%	2013	%	2014	%	2015	%	2016	%
TOTAL PRIMAS DIRECTAS NETAS	4,646,309	100%	5,218,711	100%	5,639,143	100%	5,965,872	100%	6,312,951	100%
DE SEGURO DE VIDA	952,110	20%	1,057,203	20%	1,187,400	21%	1,175,921	20%	1,271,034	20%
Planes Populares	1	0%	1	0%	2	0%	1	0%	0	0%
Planes Individuales	200,329	4%	189,798	4%	196,719	3%	200,345	3%	198,679	3%
Planes Colectivos	745,846	16%	867,404	17%	985,191	17%	975,574	16%	1,071,293	17%
Rentas y Pensiones	5,935	0%	0	0%	5,488	0%	0	0%	1,063	0%
DE ACCIDENTES Y ENFERMEDADES	982,118	21%	1,186,429	23%	1,307,780	23%	1,483,338	25%	1,731,383	27%
Salud y Hospitalización	878,019	19%	1,067,095	20%	1,176,267	21%	1,345,404	23%	1,574,358	25%
Accidentes Personales	101,744	2%	115,942	2%	130,369	2%	134,194	2%	154,159	2%
Accidentes en Viajes	2,355	0%	3,392	0%	1,143	0%	3,741	0%	2,866	0%
DE SEGUROS DE DAÑOS	2,530,218	54%	2,760,209	53%	2,901,112	51%	3,095,519	52%	3,113,851	49%
Incendio y Líneas Aliadas	378,040	8%	415,442	8%	404,332	7%	439,218	7%	388,095	6%
Terremoto	415,017	9%	425,056	8%	466,860	8%	511,453	9%	466,953	7%
Vehículos Automotores	1,041,834	22%	1,127,900	22%	1,167,329	21%	1,242,255	21%	1,329,743	21%
Transportes	206,881	4%	216,980	4%	201,268	4%	197,572	3%	190,087	3%
Robo y Hurto	137,617	3%	176,566	3%	208,344	4%	232,270	4%	224,244	4%
Servicio y Conservación de Activos Fijos	2,100	0%	2,131	0%	2,715	0%	2,438	0%	1,792	0%
Cascos Marítimos	4,091	0%	3,799	0%	4,732	0%	4,523	0%	3,803	0%
Rotura de Cristales	362	0%	376	0%	414	0%	469	0%	430	0%
Aviación	38,712	1%	47,238	1%	43,308	1%	48,027	1%	43,002	1%
Responsabilidad Civil	76,556	2%	90,409	2%	102,452	2%	117,162	2%	99,660	2%
Seguro Obligatorio Ley de Tránsito	20,102	0%	20,733	0%	35,215	1%	37,118	1%	41,181	1%
Riesgos Técnicos	136,574	3%	151,903	3%	167,332	3%	166,612	3%	174,260	3%
Agrícola	16,283	0%	14,723	0%	14,410	0%	14,359	0%	13,182	0%
Diversos	56,051	1%	66,953	1%	82,401	1%	82,045	1%	137,420	2%
DE SEGUROS DE CAUCIÓN	181,864	4%	214,870	4%	242,851	4%	211,094	4%	196,683	3%
Fidelidad	17,502	0%	20,393	0%	22,730	0%	25,025	0%	27,441	0%
Judiciales	4,164	0%	3,867	0%	3,953	0%	5,591	0%	3,488	0%
Administrativos ante Gobierno	123,692	3%	148,860	3%	167,698	3%	135,010	2%	120,574	2%
Administrativos ante Particulares	32,398	1%	36,709	1%	43,197	1%	39,259	1%	37,585	1%
Crédito para la Vivienda	4,108	0%	4,932	0%	4,901	0%	5,758	0%	7,062	0%
Diversos	0	0%	111	0%	372	0%	451	0%	533	0%

EMPRESAS DE SEGUROS
PRIMAS POR REASEGURO TOMADO AL FINAL DE CADA AÑO
(Cifras en miles de Quetzales)

AÑO	2012	%	2013	%	2014	%	2015	%	2016	%
TOTAL PRIMAS POR REASEGURO TOMADO	138,523	100%	146,538	100%	155,165	100%	190,715	100%	191,188	100%
DE SEGURO DE VIDA	20,013	14%	10,555	7%	18,959	12%	20,099	11%	24,156	13%
Planes Populares	0	0%	0	0%	0	0%	0	0%	0	0%
Planes Individuales	0	0%	0	0%	0	0%	0	0%	0	0%
Planes Colectivos	20,013	14%	10,555	7%	18,959	12%	20,099	11%	24,156	13%
Rentas y Pensiones	0	0%	0	0%	0	0%	0	0%	0	0%
DE ACCIDENTES Y ENFERMEDADES	62,809	45%	69,914	48%	63,739	41%	70,779	37%	78,960	41%
Salud y Hospitalización	60,759	44%	69,744	48%	63,701	41%	70,821	37%	78,945	41%
Accidentes Personales	2,050	1%	170	0%	38	0%	-42	0%	15	0%
Accidentes en Viajes	0	0%	0	0%	0	0%	0	0%	0	0%
DE SEGUROS DE DAÑOS	53,089	38%	63,025	43%	68,765	44%	79,470	42%	70,391	37%
Incendio y Líneas Aliadas	4,732	3%	12,224	8%	12,987	8%	11,774	6%	9,817	5%
Terremoto	1,258	1%	10,748	7%	13,772	9%	13,165	7%	12,950	7%
Vehículos Automotores	12,912	9%	8,496	6%	20,038	13%	26,259	14%	26,531	14%
Transportes	18,091	13%	18,024	12%	11,706	8%	12,554	7%	5,696	3%
Robo y Hurto	1,826	1%	177	0%	1,080	1%	-184	0%	816	0%
Servicio y Conservación de Activos Fijos	-7	0%	-100	0%	-292	0%	-206	0%	-89	0%
Cascos Marítimos	1	0%	17	0%	0	0%	0	0%	0	0%
Rotura de Cristales	0	0%	0	0%	0	0%	0	0%	0	0%
Aviación	-27	0%	578	0%	82	0%	590	0%	400	0%
Responsabilidad Civil	3,933	3%	5,008	3%	2,019	1%	2,642	1%	3,467	2%
Seguro Obligatorio Ley de Tránsito	1,444	1%	4,828	3%	3,691	2%	4,630	2%	5,804	3%
Riesgos Técnicos	5,433	4%	1,273	1%	1,237	1%	1,387	1%	1,930	1%
Agrícola	0	0%	289	0%	70	0%	602	0%	1,505	1%
Diversos	3,493	3%	1,462	1%	2,374	2%	6,256	3%	1,564	1%
DE SEGUROS DE CAUCIÓN	2,611	2%	3,044	2%	3,701	2%	20,367	11%	17,682	9%
Fidelidad	0	0%	0	0%	0	0%	0	0%	0	0%
Judiciales	7	0%	1	0%	0	0%	598	0%	49	0%
Administrativos ante Gobierno	851	1%	474	0%	1,760	1%	602	0%	3,167	2%
Administrativos ante Particulares	1,753	1%	1,881	1%	1,941	1%	19,168	10%	14,466	8%
Crédito para la Vivienda	0	0%	688	0%	0	0%	0	0%	0	0%
Diversos	0	0%	0	0%	0	0%	0	0%	0	0%

EMPRESAS DE SEGUROS
PRIMAS POR REASEGURO CEDIDO CONTRATOS PROPORCIONALES AL FINAL DE CADA AÑO
(Cifras en miles de Quetzales)

AÑO	2012	%	2013	%	2014	%	2015	%	2016	%
TOTAL PRIMAS POR REASEGURO CEDIDO CONTRATOS PROPORCIONALES	1,339,020	100%	1,623,773	100%	1,908,205	100%	1,991,627	100%	1,939,782	100%
DE SEGURO DE VIDA	219,193	16%	255,200	16%	277,341	15%	266,848	13%	236,336	12%
Planes Populares	0	0%	0	0%	0	0%	0	0%	0	0%
Planes Individuales	36,244	3%	44,167	3%	47,170	2%	48,720	2%	53,457	3%
Planes Colectivos	182,949	14%	211,034	13%	230,170	12%	218,128	11%	182,879	9%
Rentas y Pensiones	0	0%	0	0%	0	0%	0	0%	0	0%
DE ACCIDENTES Y ENFERMEDADES	93,861	7%	134,544	8%	246,373	13%	260,127	13%	342,425	18%
Salud y Hospitalización	65,603	5%	97,563	6%	205,462	11%	219,402	11%	296,142	15%
Accidentes Personales	27,492	2%	36,128	2%	40,757	2%	38,435	2%	44,595	2%
Accidentes en Viajes	767	0%	852	0%	155	0%	2,290	0%	1,687	0%
DE SEGUROS DE DAÑOS	959,499	72%	1,158,394	71%	1,284,011	67%	1,383,220	69%	1,281,219	66%
Incendio y Líneas Aliadas	267,075	20%	312,369	19%	306,839	16%	333,695	17%	293,716	15%
Terremoto	315,899	24%	340,500	21%	382,278	20%	424,412	21%	389,899	20%
Vehículos Automotores	21,580	2%	60,355	4%	101,122	5%	130,413	7%	172,564	9%
Transportes	68,541	5%	82,882	5%	81,838	4%	79,137	4%	67,334	3%
Robo y Hurto	45,352	3%	84,181	5%	103,651	5%	104,769	5%	64,057	3%
Servicio y Conservación de Activos Fijos	1,619	0%	1,487	0%	1,785	0%	1,649	0%	1,131	0%
Cascos Marítimos	1,777	0%	2,056	0%	2,610	0%	2,428	0%	1,796	0%
Rotura de Cristales	8	0%	7	0%	5	0%	6	0%	3	0%
Aviación	34,740	3%	38,528	2%	36,302	2%	41,026	2%	36,219	2%
Responsabilidad Civil	49,815	4%	63,184	4%	67,598	4%	71,715	4%	61,993	3%
Seguro Obligatorio Ley de Tránsito	3,472	0%	8,241	1%	9,450	0%	10,781	1%	11,660	1%
Riesgos Técnicos	101,397	8%	110,894	7%	119,783	6%	111,342	6%	110,218	6%
Agrícola	11,593	1%	10,911	1%	10,457	1%	11,496	1%	13,455	1%
Diversos	36,631	3%	42,798	3%	60,293	3%	60,350	3%	57,173	3%
DE SEGUROS DE CAUCIÓN	66,467	5%	75,635	5%	100,480	5%	81,431	4%	79,803	4%
Fidelidad	837	0%	505	0%	469	0%	761	0%	564	0%
Judiciales	1,164	0%	1,394	0%	2,252	0%	3,182	0%	2,056	0%
Administrativos ante Gobierno	48,624	4%	60,310	4%	76,159	4%	53,853	3%	52,262	3%
Administrativos ante Particulares	13,572	1%	10,939	1%	19,110	1%	20,886	1%	20,650	1%
Crédito para la Vivienda	2,270	0%	2,487	0%	2,487	0%	2,563	0%	4,266	0%
Diversos	1	0%	0	0%	3	0%	186	0%	4	0%

EMPRESAS DE SEGUROS
PRIMAS POR REASEGURO CEDIDO CONTRATOS NO PROPORCIONALES AL FINAL DE CADA AÑO
(Cifras en miles de Quetzales)

AÑO	2012	%	2013	%	2014	%	2015	%	2016	%
TOTAL PRIMAS POR REASEGURO CEDIDO CONTRATOS NO PROPORCIONALES	189,856	100%	186,470	100%	165,816	100%	171,334	100%	157,797	100%
DE SEGURO DE VIDA	8,140	4%	8,575	5%	5,388	3%	9,713	6%	10,661	7%
Planes Populares	0	0%	0	0%	0	0%	0	0%	0	0%
Planes Individuales	539	0%	445	0%	565	0%	968	1%	1,061	1%
Planes Colectivos	7,601	4%	8,130	4%	4,823	3%	8,745	5%	9,600	6%
Rentas y Pensiones	0	0%	0	0%	0	0%	0	0%	0	0%
DE ACCIDENTES Y ENFERMEDADES	35,925	19%	23,109	12%	19,397	12%	20,574	12%	19,342	12%
Salud y Hospitalización	35,208	19%	21,655	12%	18,427	11%	19,829	12%	18,904	12%
Accidentes Personales	653	0%	1,337	1%	932	1%	661	0%	386	0%
Accidentes en Viajes	64	0%	117	0%	38	0%	85	0%	52	0%
DE SEGUROS DE DAÑOS	145,669	77%	154,529	83%	139,975	84%	139,464	81%	126,626	80%
Incendio y Líneas Aliadas	61,413	32%	78,007	42%	46,831	28%	42,254	25%	43,545	28%
Terremoto	48,728	26%	37,232	20%	48,442	29%	47,176	28%	40,235	25%
Vehículos Automotores	17,625	9%	19,186	10%	20,624	12%	21,805	13%	21,736	14%
Transportes	9,420	5%	7,288	4%	7,224	4%	7,079	4%	6,357	4%
Robo y Hurto	1,699	1%	1,711	1%	1,732	1%	1,927	1%	1,475	1%
Servicio y Conservación de Activos Fijos	0	0%	0	0%	0	0%	0	0%	0	0%
Cascos Marítimos	556	0%	104	0%	104	0%	109	0%	48	0%
Rotura de Cristales	2	0%	3	0%	3	0%	3	0%	0	0%
Aviación	699	0%	189	0%	201	0%	128	0%	60	0%
Responsabilidad Civil	683	0%	533	0%	480	0%	784	0%	2,292	1%
Seguro Obligatorio Ley de Tránsito	1,057	1%	282	0%	1,563	1%	422	0%	668	0%
Riesgos Técnicos	2,831	1%	8,496	5%	11,699	7%	15,069	9%	7,907	5%
Agrícola	0	0%	0	0%	0	0%	0	0%	0	0%
Diversos	956	1%	1,498	1%	1,072	1%	2,708	2%	2,304	1%
DE SEGUROS DE CAUCIÓN	121	0%	259	0%	1,056	1%	1,583	1%	1,168	1%
Fidelidad	67	0%	29	0%	13	0%	0	0%	0	0%
Judiciales	1	0%	29	0%	13	0%	0	0%	0	0%
Administrativos ante Gobierno	53	0%	172	0%	971	1%	1,571	1%	997	1%
Administrativos ante Particulares	0	0%	29	0%	60	0%	12	0%	171	0%
Crédito para la Vivienda	0	0%	0	0%	0	0%	0	0%	0	0%
Diversos	0	0%	0	0%	0	0%	0	0%	0	0%

EMPRESAS DE SEGUROS
PRIMAS POR REASEGURO CEDIDO AL FINAL DE CADA AÑO
(Cifras en miles de Quetzales)

AÑO	2012	%	2013	%	2014	%	2015	%	2016	%
TOTAL PRIMAS POR REASEGURO CEDIDO	1,528,876	100%	1,810,243	100%	2,074,021	100%	2,162,961	100%	2,097,579	100%
DE SEGURO DE VIDA	227,333	15%	263,775	15%	282,728	14%	276,561	13%	246,997	12%
Planes Populares	0	0%	0	0%	0	0%	0	0%	0	0%
Planes Individuales	36,784	2%	44,612	2%	47,735	2%	49,688	2%	54,518	3%
Planes Colectivos	190,550	12%	219,164	12%	234,993	11%	226,873	10%	192,479	9%
Rentas y Pensiones	0	0%	0	0%	0	0%	0	0%	0	0%
DE ACCIDENTES Y ENFERMEDADES	129,787	8%	157,653	9%	265,771	13%	280,701	13%	361,767	17%
Salud y Hospitalización	100,811	7%	119,218	7%	223,889	11%	239,231	11%	315,046	15%
Accidentes Personales	28,145	2%	37,465	2%	41,689	2%	39,096	2%	44,981	2%
Accidentes en Viajes	830	0%	970	0%	193	0%	2,375	0%	1,739	0%
DE SEGUROS DE DAÑOS	1,105,168	72%	1,312,922	73%	1,423,986	69%	1,522,684	70%	1,407,845	67%
Incendio y Líneas Aliadas	328,488	21%	390,376	22%	353,670	17%	375,949	17%	337,261	16%
Terremoto	364,627	24%	377,732	21%	430,719	21%	471,588	22%	430,134	21%
Vehículos Automotores	39,205	3%	79,541	4%	121,747	6%	152,218	7%	194,299	9%
Transportes	77,962	5%	90,170	5%	89,062	4%	86,217	4%	73,691	4%
Robo y Hurto	47,051	3%	85,892	5%	105,383	5%	106,696	5%	65,532	3%
Servicio y Conservación de Activos Fijos	1,619	0%	1,487	0%	1,785	0%	1,649	0%	1,131	0%
Cascos Marítimos	2,333	0%	2,160	0%	2,714	0%	2,537	0%	1,844	0%
Rotura de Cristales	10	0%	9	0%	8	0%	10	0%	4	0%
Aviación	35,439	2%	38,716	2%	36,504	2%	41,154	2%	36,278	2%
Responsabilidad Civil	50,498	3%	63,718	4%	68,078	3%	72,499	3%	64,285	3%
Seguro Obligatorio Ley de Tránsito	4,529	0%	8,523	0%	11,013	1%	11,202	1%	12,328	1%
Riesgos Técnicos	104,229	7%	119,390	7%	131,482	6%	126,411	6%	118,126	6%
Agrícola	11,593	1%	10,911	1%	10,457	1%	11,496	1%	13,455	1%
Diversos	37,587	2%	44,297	2%	61,365	3%	63,058	3%	59,476	3%
DE SEGUROS DE CAUCIÓN	66,588	4%	75,893	4%	101,536	5%	83,014	4%	80,970	4%
Fidelidad	905	0%	534	0%	482	0%	761	0%	564	0%
Judiciales	1,164	0%	1,423	0%	2,265	0%	3,182	0%	2,056	0%
Administrativos ante Gobierno	48,677	3%	60,481	3%	77,130	4%	55,424	3%	53,259	3%
Administrativos ante Particulares	13,572	1%	10,968	1%	19,170	1%	20,898	1%	20,821	1%
Crédito para la Vivienda	2,270	0%	2,487	0%	2,487	0%	2,563	0%	4,266	0%
Diversos	1	0%	0	0%	3	0%	186	0%	4	0%

EMPRESAS DE SEGUROS
PRIMAS RETENIDAS AL FINAL DE CADA AÑO
(Cifras en miles de Quetzales)

AÑO	2012	%	2013	%	2014	%	2015	%	2016	%
TOTAL PRIMAS RETENIDAS	3,255,956	100%	3,555,006	100%	3,720,286	100%	3,993,626	100%	4,406,561	100%
DE SEGURO DE VIDA	744,790	23%	803,983	23%	923,631	25%	919,459	23%	1,048,193	24%
Planes Populares	1	0%	1	0%	2	0%	1	0%	0	0%
Planes Individuales	163,545	5%	145,187	4%	148,984	4%	150,657	4%	144,161	3%
Planes Colectivos	575,310	18%	658,795	19%	769,158	21%	768,800	19%	902,970	20%
Rentas y Pensiones	5,935	0%	0	0%	5,488	0%	0	0%	1,063	0%
DE ACCIDENTES Y ENFERMEDADES	915,140	28%	1,098,691	31%	1,105,748	30%	1,273,416	32%	1,448,575	33%
Salud y Hospitalización	837,967	26%	1,017,622	29%	1,016,079	27%	1,176,994	29%	1,338,256	30%
Accidentes Personales	75,649	2%	78,647	2%	88,718	2%	95,055	2%	109,192	2%
Accidentes en Viajes	1,524	0%	2,422	0%	951	0%	1,366	0%	1,127	0%
DE SEGUROS DE DAÑOS	1,478,139	45%	1,510,311	42%	1,545,891	42%	1,652,304	41%	1,776,397	40%
Incendio y Líneas Aliadas	54,284	2%	37,290	1%	63,648	2%	75,043	2%	60,651	1%
Terremoto	51,648	2%	58,072	2%	49,912	1%	53,030	1%	49,769	1%
Vehículos Automotores	1,015,541	31%	1,056,855	30%	1,065,621	29%	1,116,296	28%	1,161,974	26%
Transportes	147,011	5%	144,834	4%	123,913	3%	123,909	3%	122,091	3%
Robo y Hurto	92,392	3%	90,852	3%	104,040	3%	125,390	3%	159,528	4%
Servicio y Conservación de Activos Fijos	474	0%	544	0%	638	0%	583	0%	571	0%
Cascos Marítimos	1,759	0%	1,656	0%	2,019	0%	1,986	0%	1,958	0%
Rotura de Cristales	352	0%	366	0%	406	0%	460	0%	426	0%
Aviación	3,247	0%	9,100	0%	6,887	0%	7,462	0%	7,124	0%
Responsabilidad Civil	29,991	1%	31,699	1%	36,393	1%	47,305	1%	38,842	1%
Seguro Obligatorio Ley de Tránsito	17,017	1%	17,038	0%	27,893	1%	30,546	1%	34,658	1%
Riesgos Técnicos	37,777	1%	33,786	1%	37,088	1%	41,588	1%	58,064	1%
Agrícola	4,689	0%	4,101	0%	4,023	0%	3,465	0%	1,232	0%
Diversos	21,957	1%	24,118	1%	23,410	1%	25,243	1%	79,508	2%
DE SEGUROS DE CAUCIÓN	117,887	4%	142,021	4%	145,016	4%	148,447	4%	133,395	3%
Fidelidad	16,597	1%	19,859	1%	22,248	1%	24,264	1%	26,878	1%
Judiciales	3,007	0%	2,445	0%	1,688	0%	3,006	0%	1,482	0%
Administrativos ante Gobierno	75,867	2%	88,852	2%	92,328	2%	80,188	2%	70,482	2%
Administrativos ante Particulares	20,579	1%	27,622	1%	25,969	1%	37,529	1%	31,231	1%
Crédito para la Vivienda	1,838	0%	3,132	0%	2,414	0%	3,196	0%	2,796	0%
Diversos	-1	0%	111	0%	369	0%	265	0%	528	0%

EMPRESAS DE SEGUROS
SINIESTROS SEGURO DIRECTO AL FINAL DE CADA AÑO
(Cifras en miles de Quetzales)

AÑO	2012	%	2013	%	2014	%	2015	%	2016	%
TOTAL SINIESTROS SEGURO DIRECTO	2,111,369	100%	2,043,249	100%	2,421,069	100%	3,017,550	100%	3,733,922	100%
DE SEGURO DE VIDA	300,734	14%	379,491	19%	375,986	16%	422,505	14%	441,674	12%
Planes Populares	0	0%	8	0%	0	0%	0	0%	0	0%
Planes Individuales	31,207	1%	44,246	2%	37,282	2%	34,870	1%	36,849	1%
Planes Colectivos	269,526	13%	335,237	16%	338,704	14%	387,634	13%	404,824	11%
DE ACCIDENTES Y ENFERMEDADES	742,136	35%	792,385	39%	908,758	38%	1,087,337	36%	1,289,565	35%
Salud y Hospitalización	719,889	34%	770,356	38%	882,638	36%	1,058,964	35%	1,258,289	34%
Accidentes Personales	22,099	1%	21,468	1%	25,924	1%	27,764	1%	30,871	1%
Accidentes en Viajes	147	0%	562	0%	195	0%	609	0%	405	0%
DE SEGUROS DE DAÑOS	1,016,781	48%	843,715	41%	1,111,005	46%	1,458,418	48%	1,973,193	53%
Incendio y Líneas Aliadas	86,176	4%	79,744	4%	139,582	6%	162,332	5%	903,917	24%
Terremoto	20,856	1%	-337	0%	5,854	0%	20	0%	-144	0%
Vehículos Automotores	615,374	29%	634,900	31%	665,392	27%	763,414	25%	791,829	21%
Transportes	110,016	5%	54,999	3%	85,510	4%	64,506	2%	60,295	2%
Robo y Hurto	51,594	2%	6,279	0%	27,828	1%	25,693	1%	19,687	1%
Servicio y Conservación de Activos Fijos	1,811	0%	301	0%	379	0%	179	0%	1,220	0%
Cascos Marítimos	141	0%	111	0%	226	0%	1,331	0%	644	0%
Rotura de Cristales	89	0%	82	0%	-10	0%	288	0%	758	0%
Aviación	22,715	1%	7,899	0%	4,689	0%	41,722	1%	15,408	0%
Responsabilidad Civil	33,795	2%	7,233	0%	21,950	1%	38,405	1%	23,753	1%
Seguro Obligatorio Ley de Tránsito	7,751	0%	9,134	0%	10,746	0%	12,068	0%	18,240	0%
Riesgos Técnicos	45,528	2%	23,975	1%	128,167	5%	306,080	10%	108,524	3%
Agrícola	6,113	0%	7,694	0%	14,720	1%	15,305	1%	12,032	0%
Diversos	14,821	1%	11,701	1%	5,972	0%	27,076	1%	17,029	0%
DE SEGUROS DE CAUCIÓN	51,718	2%	27,657	1%	25,319	1%	49,290	2%	29,490	1%
Fidelidad	2,816	0%	1,221	0%	1,071	0%	2,705	0%	4,085	0%
Judiciales	121	0%	2,401	0%	0	0%	9	0%	1,610	0%
Administrativos ante Gobierno	8,107	0%	6,471	0%	10,255	0%	9,867	0%	6,945	0%
Administrativos ante Particulares	34,260	2%	9,131	0%	7,298	0%	25,239	1%	6,668	0%
Crédito para la Vivienda	6,415	0%	5,948	0%	6,695	0%	11,329	0%	9,642	0%
Diversos	0	0%	2,486	0%	0	0%	140	0%	540	0%

EMPRESAS DE SEGUROS
GASTOS DE AJUSTES SINIESTROS SEGURO DIRECTO AL FINAL DE CADA AÑO
(Cifras en miles de Quetzales)

AÑO	2012	%	2013	%	2014	%	2015	%	2016	%
TOTAL GASTOS DE AJUSTES SINIESTROS SEGURO DIRECTO	196,549	100%	224,674	100%	228,396	100%	284,888	100%	339,905	100%
DE SEGURO DE VIDA	1,968	1%	1,607	1%	4,131	2%	4,608	2%	7,660	2%
Planes Populares	0	0%	0	0%	0	0%	0	0%	0	0%
Planes Individuales	48	0%	108	0%	176	0%	574	0%	124	0%
Planes Colectivos	1,920	1%	1,500	1%	3,955	2%	4,034	1%	7,536	2%
DE ACCIDENTES Y ENFERMEDADES	47,639	24%	61,524	27%	67,409	30%	81,722	29%	101,942	30%
Salud y Hospitalización	45,488	23%	58,500	26%	60,056	26%	75,587	27%	90,460	27%
Accidentes Personales	2,096	1%	2,925	1%	7,303	3%	6,079	2%	11,420	3%
Accidentes en Viajes	55	0%	98	0%	50	0%	56	0%	62	0%
DE SEGUROS DE DAÑOS	140,373	71%	157,083	70%	153,842	67%	193,748	68%	224,791	66%
Incendio y Líneas Aliadas	6,379	3%	5,740	3%	5,939	3%	8,382	3%	8,563	3%
Terremoto	371	0%	775	0%	528	0%	169	0%	24	0%
Vehículos Automotores	122,384	62%	137,444	61%	132,241	58%	167,510	59%	185,724	55%
Transportes	5,273	3%	5,495	2%	5,223	2%	4,562	2%	5,164	2%
Robo y Hurto	739	0%	732	0%	666	0%	806	0%	704	0%
Servicio y Conservación de Activos Fijos	33	0%	22	0%	124	0%	39	0%	24	0%
Cascos Marítimos	10	0%	1	0%	19	0%	47	0%	15	0%
Rotura de Cristales	8	0%	3	0%	8	0%	28	0%	20	0%
Aviación	226	0%	285	0%	216	0%	327	0%	116	0%
Responsabilidad Civil	1,882	1%	1,991	1%	1,920	1%	4,083	1%	5,524	2%
Seguro Obligatorio Ley de Tránsito	345	0%	447	0%	1,529	1%	1,975	1%	2,371	1%
Riesgos Técnicos	3,300	2%	2,972	1%	3,365	1%	3,574	1%	10,212	3%
Agrícola	0	0%	0	0%	0	0%	0	0%	0	0%
Diversos	-575	0%	1,176	1%	2,062	1%	2,246	1%	6,330	2%
DE SEGUROS DE CAUCIÓN	6,570	3%	4,460	2%	3,014	1%	4,810	2%	5,512	2%
Fidelidad	295	0%	17	0%	-87	0%	27	0%	3	0%
Judiciales	1	0%	2	0%	0	0%	18	0%	82	0%
Administrativos ante Gobierno	600	0%	423	0%	651	0%	411	0%	93	0%
Administrativos ante Particulares	1,604	1%	463	0%	476	0%	412	0%	1,271	0%
Crédito para la Vivienda	3,554	2%	3,183	1%	1,974	1%	3,172	1%	2,641	1%
Diversos	515	0%	372	0%	0	0%	770	0%	1,423	0%

EMPRESAS DE SEGUROS
SINIESTROS POR REASEGURO TOMADO AL FINAL DE CADA AÑO
(Cifras en miles de Quetzales)

AÑO	2012	%	2013	%	2014	%	2015	%	2016	%
TOTAL SINIESTROS POR REASEGURO TOMADO	75,828	100%	98,858	100%	97,706	100%	100,406	100%	124,340	100%
DE SEGURO DE VIDA	7,477	10%	5,153	5%	6,175	6%	4,880	5%	9,847	8%
Planes Populares	0	0%	0	0%	0	0%	0	0%	0	0%
Planes Individuales	0	0%	0	0%	0	0%	0	0%	0	0%
Planes Colectivos	7,477	10%	5,153	5%	6,175	6%	4,880	5%	9,847	8%
DE ACCIDENTES Y ENFERMEDADES	52,887	70%	66,825	68%	59,077	60%	75,304	75%	77,164	62%
Salud y Hospitalización	51,820	68%	66,865	68%	59,033	60%	75,304	75%	77,164	62%
Accidentes Personales	1,067	1%	-39	0%	41	0%	0	0%	0	0%
Accidentes en Viajes	0	0%	0	0%	3	0%	0	0%	0	0%
DE SEGUROS DE DAÑOS	13,513	18%	22,967	23%	31,724	32%	18,530	18%	36,431	29%
Incendio y Líneas Aliadas	2,209	3%	3,733	4%	9,094	9%	4,493	4%	7,781	6%
Terremoto	0	0%	0	0%	116	0%	0	0%	0	0%
Vehículos Automotores	1,828	2%	4,548	5%	7,171	7%	9,805	10%	17,777	14%
Transportes	6,832	9%	214	0%	11,045	11%	547	1%	2,803	2%
Robo y Hurto	-46	0%	41	0%	21	0%	285	0%	2,242	2%
Servicio y Conservación de Activos Fijos	0	0%	0	0%	0	0%	0	0%	0	0%
Cascos Marítimos	0	0%	0	0%	0	0%	0	0%	0	0%
Rotura de Cristales	0	0%	0	0%	0	0%	0	0%	0	0%
Aviación	0	0%	0	0%	0	0%	0	0%	0	0%
Responsabilidad Civil	1,017	1%	1,174	1%	2,140	2%	369	0%	447	0%
Seguro Obligatorio Ley de Tránsito	984	1%	3,512	4%	2,298	2%	1,496	1%	3,299	3%
Riesgos Técnicos	-116	0%	3,377	3%	461	0%	839	1%	675	1%
Agrícola	-2	0%	133	0%	429	0%	-26	0%	824	1%
Diversos	806	1%	6,233	6%	-1,049	-1%	722	1%	583	0%
DE SEGUROS DE CAUCIÓN	1,950	3%	3,913	4%	729	1%	1,692	2%	897	1%
Fidelidad	0	0%	0	0%	0	0%	0	0%	0	0%
Judiciales	0	0%	0	0%	0	0%	0	0%	0	0%
Administrativos ante Gobierno	0	0%	1,914	2%	0	0%	0	0%	0	0%
Administrativos ante Particulares	1,200	2%	1,635	2%	729	1%	1,692	2%	897	1%
Crédito para la Vivienda	0	0%	0	0%	0	0%	0	0%	0	0%
Diversos	750	1%	364	0%	0	0%	0	0%	0	0%

EMPRESAS DE SEGUROS
GASTOS DE AJUSTE SINIESTROS REASEGURO TOMADO AL FINAL DE CADA AÑO
(Cifras en miles de Quetzales)

AÑO	2012	%	2013	%	2014	%	2015	%	2016	%
TOTAL GASTOS DE AJUSTE SINIESTROS REASEGURO TOMADO	2,436	100%	4,155	100%	3,141	100%	3,361	100%	2,606	100%
DE SEGURO DE VIDA	750	31%	1,369	33%	913	29%	560	17%	93	4%
Planes Populares	0	0%	0	0%	0	0%	0	0%	0	0%
Planes Individuales	0	0%	0	0%	0	0%	0	0%	0	0%
Planes Colectivos	750	31%	1,369	33%	913	29%	560	17%	93	4%
DE ACCIDENTES Y ENFERMEDADES	912	37%	1,447	35%	1,199	38%	1,630	48%	155	6%
Salud y Hospitalización	912	37%	1,447	35%	1,199	38%	1,630	48%	155	6%
Accidentes Personales	0	0%	0	0%	0	0%	0	0%	-0	0%
Accidentes en Viajes	0	0%	0	0%	0	0%	0	0%	0	0%
DE SEGUROS DE DAÑOS	337	14%	774	19%	696	22%	436	13%	1,926	74%
Incendio y Líneas Aliadas	144	6%	38	1%	291	9%	75	2%	428	16%
Terremoto	0	0%	0	0%	0	0%	0	0%	0	0%
Vehículos Automotores	4	0%	1	0%	1	0%	1	0%	1	0%
Transportes	0	0%	358	9%	31	1%	174	5%	467	18%
Robo y Hurto	0	0%	0	0%	1	0%	14	0%	38	1%
Servicio y Conservación de Activos Fijos	0	0%	0	0%	0	0%	0	0%	0	0%
Cascos Marítimos	0	0%	0	0%	0	0%	0	0%	0	0%
Rotura de Cristales	0	0%	0	0%	0	0%	0	0%	0	0%
Aviación	0	0%	0	0%	0	0%	0	0%	9	0%
Responsabilidad Civil	136	6%	151	4%	147	5%	77	2%	45	2%
Seguro Obligatorio Ley de Tránsito	0	0%	0	0%	0	0%	0	0%	0	0%
Riesgos Técnicos	12	0%	137	3%	17	1%	5	0%	5	0%
Agrícola	0	0%	0	0%	0	0%	0	0%	0	0%
Diversos	41	2%	88	2%	208	7%	91	3%	933	36%
DE SEGUROS DE CAUCIÓN	437	18%	564	14%	333	11%	735	22%	432	17%
Fidelidad	24	1%	0	0%	0	0%	0	0%	0	0%
Judiciales	0	0%	0	0%	0	0%	0	0%	0	0%
Administrativos ante Gobierno	0	0%	0	0%	0	0%	0	0%	0	0%
Administrativos ante Particulares	413	17%	564	14%	333	11%	735	22%	432	17%
Crédito para la Vivienda	0	0%	0	0%	0	0%	0	0%	0	0%
Diversos	0	0%	0	0%	0	0%	0	0%	0	0%

EMPRESAS DE SEGUROS
DOTALES VENCIDAS, RESCATES Y OTRAS OBLIGACIONES CONTRACTUALES AL FINAL DE CADA AÑO
(Cifras en miles de Quetzales)

AÑO	2012	%	2013	%	2014	%	2015	%	2016	%
TOTAL DOTALES VENCIDAS, RESCATES Y OTRAS OBLIGACIONES CONTRACTUALES	83,517	100%	89,684	100%	98,369	100%	86,133	100%	124,257	100%
DOTALES VENCIDAS	153	0%	124	0%	416	0%	312	0%	129	0%
Planes Individuales	153	0%	124	0%	416	0%	312	0%	129	0%
RESCATES	46,255	55%	47,515	53%	55,637	57%	46,293	54%	49,409	40%
Planes Individuales	45,241	54%	46,314	52%	55,043	56%	44,908	52%	48,129	39%
Planes Colectivos	1,014	1%	1,202	1%	594	1%	1,385	2%	1,280	1%
OTRAS OBLIGACIONES CONTRACTUALES	37,109	44%	42,045	47%	42,316	43%	39,528	46%	74,719	60%
Rentas y Pensiones	1,529	2%	1,900	2%	2,171	2%	2,255	3%	2,519	2%
Dividendos sobre Pólizas	14,073	17%	7,694	9%	10,678	11%	8,159	9%	9,689	8%
Intereses por Dividendos sobre Pólizas	2,511	3%	7,131	8%	4,306	4%	3,612	4%	2,725	2%
Intereses por Capitales Dejadados en Depósito	94	0%	77	0%	77	0%	77	0%	83	0%
Sorteos	202	0%	224	0%	66	0%	183	0%	154	0%
Bonificaciones	997	1%	1,150	1%	1,101	1%	1,328	2%	32,805	26%
Otros Beneficios a Asegurados	17,703	21%	23,869	27%	23,916	24%	23,914	28%	26,742	22%

EMPRESAS DE SEGUROS
SALVAMENTOS Y RECUPERACIONES POR SEGURO DIRECTO AL FINAL DE CADA AÑO
(Cifras en miles de Quetzales)

AÑO	2012	%	2013	%	2014	%	2015	%	2016	%
TOTAL SALVAMENTOS Y RECUPERACIONES POR SEGURO DIRECTO	116,191	100%	116,602	100%	124,234	100%	138,920	100%	145,728	100%
DE ACCIDENTES Y ENFERMEDADES	9	0%	267	0%	138	0%	30	0%	119	0%
Salud y Hospitalización	8	0%	267	0%	138	0%	30	0%	116	0%
Accidentes Personales	0	0%	0	0%	0	0%	0	0%	0	0%
Accidentes en Viajes	0	0%	0	0%	0	0%	0	0%	3	0%
DE SEGUROS DE DAÑOS	104,701	90%	103,552	89%	114,207	92%	117,069	84%	126,055	87%
Incendio y Líneas Aliadas	2,968	3%	1,948	2%	2,467	2%	2,715	2%	5,856	4%
Terremoto	4,741	4%	-0	0%	3,093	2%	-80	0%	0	0%
Vehículos Automotores	92,998	80%	98,931	85%	104,356	84%	108,840	78%	114,775	79%
Transportes	2,100	2%	1,434	1%	2,004	2%	1,457	1%	4,455	3%
Robo y Hurto	7	0%	0	0%	3	0%	9	0%	2	0%
Servicio y Conservación de Activos Fijos	0	0%	0	0%	0	0%	0	0%	4	0%
Cascos Marítimos	0	0%	0	0%	0	0%	0	0%	0	0%
Rotura de Cristales	3	0%	0	0%	21	0%	0	0%	0	0%
Aviación	0	0%	0	0%	0	0%	759	1%	0	0%
Responsabilidad Civil	256	0%	304	0%	757	1%	1,574	1%	441	0%
Seguro Obligatorio Ley de Tránsito	0	0%	0	0%	0	0%	0	0%	0	0%
Riesgos Técnicos	1,023	1%	808	1%	1,382	1%	1,787	1%	493	0%
Agrícola	0	0%	0	0%	0	0%	0	0%	0	0%
Diversos	605	1%	127	0%	125	0%	9	0%	30	0%
DE SEGUROS DE CAUCIÓN	11,481	10%	12,783	11%	9,888	8%	21,821	16%	19,555	13%
Fidelidad	73	0%	84	0%	172	0%	103	0%	40	0%
Judiciales	16	0%	68	0%	0	0%	45	0%	546	0%
Administrativos ante Gobierno	866	1%	505	0%	771	1%	1,755	1%	1,269	1%
Administrativos ante Particulares	2,500	2%	4,021	3%	1,493	1%	4,080	3%	6,821	5%
Crédito para la Vivienda	8,027	7%	8,105	7%	7,452	6%	11,695	8%	10,878	7%
Diversos	0	0%	0	0%	0	0%	4,142	3%	0	0%
POR REASEGURO TOMADO	1,505	1%	1,955	2%	899	1%	2,112	2%	1,377	1%

EMPRESAS DE SEGUROS
RECUPERACIONES POR REASEGURO CEDIDO CONTRATOS PROPORCIONALES AL FINAL DE CADA AÑO
(Cifras en miles de Quetzales)

AÑO	2012	%	2013	%	2014	%	2015	%	2016	%
TOTAL RECUPERACIONES POR REASEGURO CEDIDO CONTRATOS PROPORCIONALES	459,169	100%	330,711	100%	601,569	100%	905,175	100%	1,479,131	100%
DE SEGURO DE VIDA	84,750	18%	120,387	36%	106,589	18%	119,669	13%	114,727	8%
Planes Populares	3,448	1%	0	0%	0	0%	0	0%	0	0%
Planes Individuales	11,999	3%	25,207	8%	17,068	3%	11,791	1%	17,022	1%
Planes Colectivos	69,302	15%	95,180	29%	89,521	15%	107,878	12%	97,706	7%
DE ACCIDENTES Y ENFERMEDADES	85,784	19%	69,550	21%	139,488	23%	163,026	18%	210,895	14%
Salud y Hospitalización	79,007	17%	65,219	20%	135,110	22%	156,861	17%	203,632	14%
Accidentes Personales	6,777	1%	4,210	1%	4,487	1%	5,941	1%	7,073	0%
Accidentes en Viajes	0	0%	121	0%	-110	0%	223	0%	191	0%
DE SEGUROS DE DAÑOS	260,398	57%	128,910	39%	347,114	58%	618,505	68%	1,140,535	77%
Incendio y Líneas Aliadas	36,129	8%	55,637	17%	122,906	20%	143,236	16%	882,922	60%
Terremoto	7,825	2%	3,247	1%	1,666	0%	640	0%	-67	0%
Vehículos Automotores	19,634	4%	21,579	7%	30,919	5%	69,923	8%	101,786	7%
Transportes	54,235	12%	13,855	4%	45,276	8%	27,964	3%	21,648	1%
Robo y Hurto	35,956	8%	-10,440	-3%	9,710	2%	5,643	1%	4,470	0%
Servicio y Conservación de Activos Fijos	1,030	0%	314	0%	512	0%	188	0%	871	0%
Cascos Marítimos	79	0%	70	0%	91	0%	500	0%	384	0%
Rotura de Cristales	164	0%	149	0%	71	0%	37	0%	29	0%
Aviación	24,457	5%	4,091	1%	3,452	1%	39,981	4%	15,978	1%
Responsabilidad Civil	14,097	3%	4,169	1%	10,253	2%	5,443	1%	7,854	1%
Seguro Obligatorio Ley de Tránsito	2,072	0%	4,786	1%	4,244	1%	4,102	0%	5,823	0%
Riesgos Técnicos	53,851	12%	9,973	3%	101,496	17%	282,081	31%	77,223	5%
Agrícola	3,026	1%	7,579	2%	14,407	2%	14,681	2%	12,385	1%
Diversos	7,842	2%	13,902	4%	2,109	0%	24,088	3%	9,231	1%
DE SEGUROS DE CAUCIÓN	28,238	6%	11,864	4%	8,378	1%	3,975	0%	12,974	1%
Fidelidad	25	0%	119	0%	451	0%	10	0%	463	0%
Judiciales	125	0%	0	0%	0	0%	2	0%	278	0%
Administrativos ante Gobierno	1,286	0%	2,174	1%	2,016	0%	5,498	1%	2,050	0%
Administrativos ante Particulares	21,960	5%	5,526	2%	1,061	0%	-8,870	-1%	2,920	0%
Crédito para la Vivienda	4,129	1%	3,660	1%	4,850	1%	7,335	1%	6,664	0%
Diversos	714	0%	385	0%	0	0%	0	0%	600	0%

EMPRESAS DE SEGUROS
GASTOS RECUPERADOS CONTRATOS PROPORCIONALES AL FINAL DE CADA AÑO
(Cifras en miles de Quetzales)

AÑO	2012	%	2013	%	2014	%	2015	%	2016	%
TOTAL GASTOS RECUPERADOS CONTRATOS PROPORCIONALES	10,866	100%	37,006	100%	18,406	100%	28,786	100%	38,078	100%
DE SEGURO DE VIDA	441	4%	36	0%	2	0%	337	1%	20	0%
Planes Populares	0	0%	0	0%	0	0%	0	0%	0	0%
Planes Individuales	0	0%	25	0%	0	0%	337	1%	7	0%
Planes Colectivos	441	4%	11	0%	2	0%	0	0%	12	0%
DE ACCIDENTES Y ENFERMEDADES	198	2%	2,885	8%	1,381	8%	1,740	6%	4,991	13%
Salud y Hospitalización	4	0%	24	0%	501	3%	1,431	5%	4,840	13%
Accidentes Personales	194	2%	2,861	8%	880	5%	308	1%	151	0%
Accidentes en Viajes	0	0%	0	0%	0	0%	0	0%	0	0%
DE SEGUROS DE DAÑOS	7,713	71%	29,634	80%	12,106	66%	23,746	82%	30,249	79%
Incendio y Líneas Aliadas	3,196	29%	2,521	7%	2,910	16%	5,686	20%	5,506	14%
Terremoto	36	0%	213	1%	242	1%	25	0%	0	0%
Vehículos Automotores	1,563	14%	18,782	51%	4,953	27%	15,329	53%	16,948	45%
Transportes	819	8%	3,511	9%	740	4%	968	3%	1,075	3%
Robo y Hurto	95	1%	542	1%	99	1%	155	1%	64	0%
Servicio y Conservación de Activos Fijos	0	0%	0	0%	0	0%	0	0%	0	0%
Cascos Marítimos	0	0%	5	0%	0	0%	24	0%	2	0%
Rotura de Cristales	1	0%	8	0%	4	0%	0	0%	0	0%
Aviación	17	0%	166	0%	50	0%	58	0%	12	0%
Responsabilidad Civil	830	8%	1,070	3%	786	4%	530	2%	922	2%
Seguro Obligatorio Ley de Tránsito	118	1%	1,076	3%	53	0%	18	0%	12	0%
Riesgos Técnicos	733	7%	1,246	3%	1,476	8%	656	2%	4,590	12%
Agrícola	0	0%	0	0%	0	0%	0	0%	0	0%
Diversos	305	3%	494	1%	793	4%	298	1%	1,117	3%
DE SEGUROS DE CAUCIÓN	2,514	23%	4,451	12%	4,918	27%	2,962	10%	2,818	7%
Fidelidad	0	0%	7	0%	2	0%	-37	0%	8	0%
Judiciales	0	0%	1	0%	0	0%	0	0%	1	0%
Administrativos ante Gobierno	533	5%	106	0%	3,530	19%	29	0%	78	0%
Administrativos ante Particulares	139	1%	68	0%	8	0%	56	0%	17	0%
Crédito para la Vivienda	1,318	12%	1,386	4%	1,377	7%	2,402	8%	1,433	4%
Diversos	524	5%	2,882	8%	0	0%	513	2%	1,281	3%

EMPRESAS DE SEGUROS
RECUPERACIONES POR REASEGURO CEDIDO CONTRATOS NO PROPORCIONALES AL FINAL DE CADA AÑO
(Cifras en miles de Quetzales)

AÑO	2012	%	2013	%	2014	%	2015	%	2016	%
TOTAL RECUPERACIONES POR REASEGURO CEDIDO CONTRATOS NO PROPORCIONALES	30,778	100%	38,588	100%	39,435	100%	44,311	100%	27,021	100%
DE SEGURO DE VIDA	4,974	16%	0	0%	14	0%	5,968	13%	5,618	21%
Planes Populares	0	0%	0	0%	0	0%	0	0%	0	0%
Planes Individuales	0	0%	0	0%	0	0%	25	0%	23	0%
Planes Colectivos	4,974	16%	0	0%	14	0%	5,943	13%	5,595	21%
DE ACCIDENTES Y ENFERMEDADES	12,500	41%	22,512	58%	10,443	26%	16,867	38%	6,451	24%
Salud y Hospitalización	12,500	41%	21,434	56%	10,443	26%	16,867	38%	6,451	24%
Accidentes Personales	0	0%	1,079	3%	0	0%	0	0%	0	0%
Accidentes en Viajes	0	0%	0	0%	0	0%	0	0%	0	0%
DE SEGUROS DE DAÑOS	12,958	42%	16,076	42%	28,978	73%	21,475	48%	14,950	55%
Incendio y Líneas Aliadas	11	0%	5,625	15%	11,093	28%	0	0%	1,530	6%
Terremoto	1,193	4%	133	0%	0	0%	0	0%	0	0%
Vehículos Automotores	4,896	16%	11,628	30%	5,953	15%	4,041	9%	6,214	23%
Transportes	5,046	16%	-2,823	-7%	8,056	20%	1,314	3%	130	0%
Robo y Hurto	327	1%	-0	0%	-3	0%	0	0%	0	0%
Servicio y Conservación de Activos Fijos	0	0%	0	0%	0	0%	0	0%	0	0%
Cascos Marítimos	0	0%	0	0%	0	0%	215	0%	0	0%
Rotura de Cristales	0	0%	0	0%	0	0%	0	0%	0	0%
Aviación	0	0%	1,059	3%	31	0%	0	0%	0	0%
Responsabilidad Civil	1,140	4%	-407	-1%	412	1%	14,512	33%	2,045	8%
Seguro Obligatorio Ley de Tránsito	23	0%	127	0%	942	2%	952	2%	3,292	12%
Riesgos Técnicos	-498	-2%	315	1%	2,489	6%	163	0%	772	3%
Agrícola	0	0%	0	0%	0	0%	0	0%	0	0%
Diversos	821	3%	419	1%	5	0%	279	1%	967	4%
DE SEGUROS DE CAUCIÓN	346	1%	0	0%	0	0%	0	0%	3	0%
Fidelidad	0	0%	0	0%	0	0%	0	0%	0	0%
Judiciales	0	0%	0	0%	0	0%	0	0%	3	0%
Administrativos ante Gobierno	346	1%	0	0%	0	0%	0	0%	0	0%
Administrativos ante Particulares	0	0%	0	0%	0	0%	0	0%	0	0%
Crédito para la Vivienda	0	0%	0	0%	0	0%	0	0%	0	0%
Diversos	0	0%	0	0%	0	0%	0	0%	0	0%

EMPRESAS DE SEGUROS
GASTOS RECUPERADOS CONTRATOS NO PROPORCIONALES AL FINAL DE CADA AÑO
(Cifras en miles de Quetzales)

AÑO	2012	%	2013	%	2014	%	2015	%	2016	%
TOTAL GASTOS RECUPERADOS CONTRATOS NO PROPORCIONALES	33	100%	468	100%	210	100%	65	100%	1,597	100%
DE SEGURO DE VIDA	0	0%	0	0%	0	0%	0	0%	0	0%
Planes Populares	0	0%	0	0%	0	0%	0	0%	0	0%
Planes Individuales	0	0%	0	0%	0	0%	0	0%	0	0%
Planes Colectivos	0	0%	0	0%	0	0%	0	0%	0	0%
DE ACCIDENTES Y ENFERMEDADES	0	0%	0	0%	116	55%	11	17%	1,430	90%
Salud y Hospitalización	0	0%	0	0%	116	55%	11	17%	1,430	90%
Accidentes Personales	0	0%	0	0%	0	0%	0	0%	0	0%
Accidentes en Viajes	0	0%	0	0%	0	0%	0	0%	0	0%
DE SEGUROS DE DAÑOS	33	100%	448	96%	80	38%	54	82%	167	10%
Incendio y Líneas Aliadas	0	0%	223	48%	0	0%	0	0%	0	0%
Terremoto	13	38%	0	0%	0	0%	0	0%	0	0%
Vehículos Automotores	3	8%	159	34%	52	25%	29	45%	63	4%
Transportes	3	9%	9	2%	0	0%	0	0%	0	0%
Robo y Hurto	0	0%	0	0%	0	0%	0	0%	0	0%
Servicio y Conservación de Activos Fijos	0	0%	0	0%	0	0%	0	0%	0	0%
Cascos Marítimos	0	0%	0	0%	0	0%	0	0%	0	0%
Rotura de Cristales	0	0%	0	0%	0	0%	0	0%	0	0%
Aviación	0	0%	0	0%	0	0%	0	0%	0	0%
Responsabilidad Civil	0	0%	0	0%	0	0%	0	0%	0	0%
Seguro Obligatorio Ley de Tránsito	0	0%	0	0%	28	13%	24	37%	79	5%
Riesgos Técnicos	0	0%	50	11%	0	0%	0	0%	14	1%
Agrícola	0	0%	0	0%	0	0%	0	0%	0	0%
Diversos	15	45%	7	1%	0	0%	0	0%	11	1%
DE SEGUROS DE CAUCIÓN	0	0%	20	4%	14	7%	1	1%	0	0%
Fidelidad	0	0%	0	0%	3	2%	0	0%	0	0%
Judiciales	0	0%	20	4%	0	0%	0	0%	0	0%
Administrativos ante Gobierno	0	0%	0	0%	11	5%	1	1%	0	0%
Administrativos ante Particulares	0	0%	0	0%	0	0%	0	0%	0	0%
Crédito para la Vivienda	0	0%	0	0%	0	0%	0	0%	0	0%
Diversos	0	0%	0	0%	0	0%	0	0%	0	0%

EMPRESAS DE SEGUROS
RECUPERACIONES POR REASEGURO CEDIDO AL FINAL DE CADA AÑO
(Cifras en miles de Quetzales)

AÑO	2012	%	2013	%	2014	%	2015	%	2016	%
TOTAL RECUPERACIONES POR REASEGURO CEDIDO	500,847	100%	406,773	100%	659,620	100%	978,337	100%	1,545,827	100%
DE SEGURO DE VIDA	90,165	18%	120,423	30%	106,605	16%	125,975	13%	120,365	8%
Planes Populares	3,448	1%	0	0%	0	0%	0	0%	0	0%
Planes Individuales	11,999	2%	25,232	6%	17,068	3%	12,153	1%	17,052	1%
Planes Colectivos	74,718	15%	95,190	23%	89,537	14%	113,821	12%	103,313	7%
DE ACCIDENTES Y ENFERMEDADES	98,482	20%	94,947	23%	151,427	23%	181,644	19%	223,767	14%
Salud y Hospitalización	91,511	18%	86,676	21%	146,170	22%	175,171	18%	216,353	14%
Accidentes Personales	6,971	1%	8,150	2%	5,368	1%	6,250	1%	7,224	0%
Accidentes en Viajes	0	0%	121	0%	-110	0%	223	0%	191	0%
DE SEGUROS DE DAÑOS	281,102	56%	175,068	43%	388,277	59%	663,781	68%	1,185,901	77%
Incendio y Líneas Aliadas	39,336	8%	64,006	16%	136,909	21%	148,922	15%	889,957	58%
Terremoto	9,067	2%	3,593	1%	1,908	0%	664	0%	-67	0%
Vehículos Automotores	26,096	5%	52,148	13%	41,877	6%	89,322	9%	125,012	8%
Transportes	60,103	12%	14,552	4%	54,073	8%	30,246	3%	22,853	1%
Robo y Hurto	36,378	7%	-9,898	-2%	9,806	1%	5,798	1%	4,533	0%
Servicio y Conservación de Activos Fijos	1,030	0%	314	0%	512	0%	188	0%	871	0%
Cascos Marítimos	79	0%	74	0%	91	0%	739	0%	385	0%
Rotura de Cristales	166	0%	157	0%	75	0%	37	0%	29	0%
Aviación	24,474	5%	5,315	1%	3,533	1%	40,039	4%	15,990	1%
Responsabilidad Civil	16,067	3%	4,832	1%	11,451	2%	20,484	2%	10,821	1%
Seguro Obligatorio Ley de Tránsito	2,213	0%	5,989	1%	5,266	1%	5,096	1%	9,205	1%
Riesgos Técnicos	54,086	11%	11,584	3%	105,461	16%	282,900	29%	82,599	5%
Agrícola	3,026	1%	7,579	2%	14,407	2%	14,681	2%	12,385	1%
Diversos	8,983	2%	14,822	4%	2,907	0%	24,665	3%	11,326	1%
DE SEGUROS DE CAUCIÓN	31,098	6%	16,335	4%	13,310	2%	6,938	1%	15,794	1%
Fidelidad	25	0%	126	0%	456	0%	-28	0%	471	0%
Judiciales	125	0%	21	0%	0	0%	2	0%	282	0%
Administrativos ante Gobierno	2,165	0%	2,280	1%	5,557	1%	5,528	1%	2,128	0%
Administrativos ante Particulares	22,098	4%	5,595	1%	1,069	0%	-8,815	-1%	2,937	0%
Crédito para la Vivienda	5,447	1%	5,046	1%	6,227	1%	9,737	1%	8,097	1%
Diversos	1,238	0%	3,267	1%	0	0%	513	0%	1,881	0%

EMPRESAS DE SEGUROS
GASTOS DE ADQUISICIÓN Y RENOVACIÓN AL FINAL DE CADA AÑO
(Cifras en miles de Quetzales)

AÑO	2012	%	2013	%	2014	%	2015	%	2016	%
TOTAL GASTOS DE ADQUISICIÓN Y RENOVACIÓN	718,802	100%	830,378	100%	852,849	100%	860,884	100%	926,074	100%
COMISIONES	505,042	70%	585,368	70%	617,228	72%	606,873	70%	638,741	69%
Comisiones Seguro de Vida	90,857	13%	118,975	14%	125,169	15%	107,774	13%	104,521	11%
Comisiones Accidentes y Enfermedades	107,464	15%	133,340	16%	138,885	16%	156,926	18%	175,771	19%
Comisiones Daños	287,922	40%	312,672	38%	327,798	38%	319,930	37%	341,276	37%
Comisiones Caución	18,798	3%	20,380	2%	25,376	3%	22,243	3%	17,173	2%
COMISIONES Y PARTICIPACIONES POR REASEGURO TOMADO	6,995	1%	10,140	1%	8,608	1%	8,319	1%	9,369	1%
SOBRECOMISIONES A SUPERVISORES Y AGENTES	23,113	3%	27,114	3%	29,765	3%	38,338	4%	28,304	3%
PREMIOS Y BONIFICACIONES	8,761	1%	9,718	1%	13,507	2%	16,276	2%	13,853	1%
COMISIONES A FUNCIONARIOS	426	0%	184	0%	41	0%	65	0%	431	0%
SUELDOS PERSONAL DE VENTAS	6,169	1%	7,808	1%	7,575	1%	8,989	1%	9,903	1%
PRESTACIONES LABORALES	4,318	1%	4,772	1%	4,042	0%	4,979	1%	6,661	1%
OTROS GASTOS DE FUNCIONARIOS Y EMPLEADOS	5,383	1%	6,140	1%	7,027	1%	7,009	1%	7,373	1%
HONORARIOS MÉDICOS	1,287	0%	1,270	0%	1,022	0%	1,514	0%	1,609	0%
GASTOS DE INSPECCIÓN DE RIESGOS	4,975	1%	5,207	1%	4,223	0%	3,994	0%	3,804	0%
ADIESTRAMIENTO DE AGENTES	836	0%	1,572	0%	1,240	0%	408	0%	411	0%
PUBLICIDAD Y PROPAGANDA	22,415	3%	22,672	3%	26,938	3%	25,668	3%	25,959	3%
PAPELERÍA Y ÚTILES	4,437	1%	4,507	1%	3,932	0%	4,823	1%	4,809	1%
IMPUESTOS SOBRE PRIMAS	0	0%	0	0%	0	0%	0	0%	0	0%
HONORARIOS DIVERSOS	15,929	2%	14,825	2%	23,850	3%	20,092	2%	21,568	2%
GASTOS VARIOS	108,717	15%	129,082	16%	103,850	12%	113,535	13%	153,279	17%

EMPRESAS DE SEGUROS
PRODUCTOS DE INVERSIÓN AL FINAL DE CADA AÑO
(Cifras en miles de Quetzales)

AÑO	2012	%	2013	%	2014	%	2015	%	2016	%
TOTAL PRODUCTOS DE INVERSIÓN	327,035	100%	365,565	100%	387,454	100%	402,868	100%	415,492	100%
INTERESES SOBRE VALORES DEL ESTADO	199,190	61%	214,987	59%	229,480	59%	242,366	60%	251,816	61%
Emitidos por el Estado	174,886	53%	183,830	50%	192,870	50%	204,652	51%	213,423	51%
Garantizados por el Estado	22,465	7%	28,232	8%	32,677	8%	33,772	8%	34,265	8%
De Estabilización Monetaria	0	0%	0	0%	208	0%	217	0%	219	0%
Bonos Inmobiliarios F.H.A	0	0%	0	0%	0	0%	0	0%	0	0%
Otros Valores	1,840	1%	2,925	1%	3,725	1%	3,725	1%	3,910	1%
INTERESES SOBRE VALORES DE EMPRESAS PRIVADAS Y MIXTAS	12,579	4%	15,453	4%	18,594	5%	13,962	3%	15,404	4%
Bonos	1,594	0%	2,617	1%	4,936	1%	6,798	2%	7,347	2%
Pagarés Financieros	1,930		2,792		2,057		1,866		2,499	
Otros Valores	9,055	3%	10,044	3%	11,602	3%	5,297	1%	5,558	1%
INTERESES SOBRE CÉDULAS HIPOTECARIAS	11,167	3%	12,090	3%	10,661	3%	9,395	2%	7,754	2%
Con Seguro F.H.A.	10,168	3%	11,258	3%	9,888	3%	8,458	2%	6,904	2%
Sin Seguro F.H.A.	999	0%	832	0%	773	0%	936	0%	850	0%
INTERESES SOBRE PRÉSTAMOS	21,554	7%	21,255	6%	22,769	6%	24,188	6%	24,611	6%
Sobre Pólizas	19,099	6%	19,814	5%	20,761	5%	21,651	5%	21,899	5%
Con Seguro de Hipoteca F.H.A.	0	0%	0	0%	3	0%	0	0%	0	0%
Hipotecarios	784	0%	680	0%	915	0%	1,318	0%	1,098	0%
Prendarios	1	0%	2	0%	0	0%	0	0%	0	0%
Fiduciarios	1,669	1%	759	0%	1,089	0%	1,219	0%	1,614	0%
INTERESES SOBRE DEPÓSITOS	67,720	21%	85,539	23%	89,599	23%	91,263	23%	89,468	22%
De Ahorro	22,372	7%	29,744	8%	30,320	8%	27,131	7%	23,133	6%
A Plazo	43,062	13%	52,525	14%	56,747	15%	60,885	15%	62,680	15%
Monetarios	2,286	1%	3,269	1%	2,531	1%	3,247	1%	3,655	1%
INTERESES SOBRE DOCUMENTOS POR COBRAR	114	0%	139	0%	108	0%	124	0%	155	0%
INTERESES SOBRE RESERVAS RETENIDAS	0	0%	0	0%	0	0%	0	0%	0	0%
DIVIDENDOS SOBRE ACCIONES PERCIBIDOS EN EFECTIVO	5,847	2%	6,788	2%	6,247	2%	5,896	1%	7,801	2%
PRODUCTOS DE INMUEBLES	7,096	2%	8,615	2%	9,841	3%	11,539	3%	12,037	3%
OTROS PRODUCTOS DE INVERSIONES	1,768	1%	699	0%	154	0%	4,136	1%	6,446	2%

EMPRESAS DE SEGUROS
SEGURO DIRECTO EN VIGOR AL FINAL DE CADA AÑO
(Cifras en miles de Quetzales)

AÑO	2012	%	2013	%	2014	%	2015	%	2016	%
ACTIVO	3,316,633,432	100%	2,221,208,207	100%	1,990,422,406	100%	2,222,402,851	100%	2,519,245,939	100%
DE SEGURO DE VIDA	188,033,430	6%	218,452,342	10%	247,950,271	12%	248,396,508	11%	276,042,318	11%
Planes Populares	0	0%	0	0%	0	0%	0	0%	0	0%
Planes Individuales	26,338,057	1%	37,291,861	2%	38,029,568	2%	37,696,821	2%	34,018,996	1%
Planes Colectivos	161,695,373	5%	181,160,481	8%	209,920,703	11%	210,699,688	9%	242,023,322	10%
Rentas y Pensiones	0	0%	0	0%	0	0%	0	0%	0	0%
DE ACCIDENTES Y ENFERMEDADES	2,376,205,393	72%	639,523,383	29%	750,535,768	38%	885,144,745	40%	1,035,250,882	41%
Salud y Hospitalización	558,665,883	17%	560,140,408	25%	663,254,931	33%	788,933,527	35%	967,071,646	38%
Accidentes Personales	38,876,304	1%	39,417,911	2%	45,231,444	2%	54,991,970	2%	57,954,278	2%
Accidentes en Viajes	1,778,663,206	54%	39,965,065	2%	42,049,393	2%	41,219,248	2%	10,224,958	0%
DE SEGUROS DE DAÑOS	737,256,509	22%	1,344,815,516	61%	970,386,407	49%	1,069,757,738	48%	1,188,953,637	47%
Incendio y Líneas Aliadas	213,898,900	6%	236,382,676	11%	260,393,159	13%	303,554,584	14%	314,225,986	12%
Terremoto	231,455,804	7%	244,342,609	11%	266,081,877	13%	302,637,880	14%	305,940,599	12%
Vehículos Automotores	166,946,584	5%	716,351,201	32%	231,360,616	12%	252,251,487	11%	286,140,465	11%
Transportes	15,424,200	0%	18,499,609	1%	21,450,508	1%	19,518,603	1%	19,610,372	1%
Robo y Hurto	4,734,843	0%	6,766,365	0%	10,213,337	1%	4,936,727	0%	3,041,138	0%
Servicio y Conservación de Activos Fijos	386,724	0%	390,194	0%	468,610	0%	453,265	0%	395,166	0%
Cascos Marítimos	646,799	0%	700,423	0%	831,618	0%	815,252	0%	696,103	0%
Rotura de Cristales	21,333	0%	24,018	0%	26,927	0%	34,409	0%	34,704	0%
Aviación	18,476,224	1%	16,365,899	1%	22,751,078	1%	22,208,461	1%	19,106,853	1%
Responsabilidad Civil	16,596,386	1%	19,625,591	1%	21,025,416	1%	28,690,050	1%	25,678,293	1%
Seguro Obligatorio Ley de Tránsito	27,383,393	1%	33,383,810	2%	72,028,225	4%	76,681,582	3%	89,501,637	4%
Riesgos Técnicos	38,039,545	1%	48,126,920	2%	52,256,186	3%	48,036,224	2%	110,263,329	4%
Agrícola	0	0%	178,838	0%	169,578	0%	176,183	0%	155,161	0%
Diversos	3,245,774	0%	3,677,362	0%	11,329,271	1%	9,763,030	0%	14,163,831	1%
DE SEGUROS DE CAUCIÓN	15,138,100	0%	18,416,966	1%	21,549,959	1%	19,103,861	1%	18,999,102	1%
Fidelidad	1,049,725	0%	1,065,573	0%	1,077,703	0%	1,066,521	0%	1,067,621	0%
Judiciales	168,661	0%	257,772	0%	272,190	0%	308,764	0%	204,048	0%
Administrativos ante Gobierno	9,361,319	0%	11,998,036	1%	14,214,906	1%	11,913,358	1%	11,001,963	0%
Administrativos ante Particulares	3,921,970	0%	4,484,639	0%	5,422,208	0%	5,120,786	0%	5,995,936	0%
Crédito para la Vivienda	515,890	0%	566,750	0%	510,260	0%	635,776	0%	673,205	0%
Diversos	120,534	0%	44,197	0%	52,693	0%	58,656	0%	56,331	0%

EMPRESAS DE SEGUROS
REASEGURO TOMADO EN VIGOR AL FINAL DE CADA AÑO
(Cifras en miles de Quetzales)

AÑO	2012	%	2013	%	2014	%	2015	%	2016	%
ACTIVO	27,414,544	100%	23,347,608	100%	72,532,742	100%	89,479,717	100%	29,519,221	100%
DE SEGURO DE VIDA	683,055	2%	1,264,616	5%	3,599,581	5%	8,911,668	10%	1,129,959	4%
DE ACCIDENTES Y ENFERMEDADES	7,325,540	27%	7,916,009	34%	52,372,338	72%	59,730,344	67%	8,994,051	30%
DE SEGUROS DE DAÑOS	19,195,222	70%	13,883,548	59%	16,135,891	22%	20,201,206	23%	18,446,723	62%
DE SEGUROS DE CAUCIÓN	210,727	1%	283,434	1%	424,933	1%	636,499	1%	948,488	3%

EMPRESAS DE SEGUROS
RIESGOS CEDIDOS EN REASEGURO AL FINAL DE CADA AÑO
(Cifras en miles de Quetzales)

AÑO	2012	%	2013	%	2014	%	2015	%	2016	%
ACTIVO	1,840,139,072	100%	694,078,460	100%	870,119,363	100%	1,039,860,919	100%	1,048,319,200	100%
DE SEGURO DE VIDA	98,868,426	5%	54,764,166	8%	64,384,532	7%	72,260,721	7%	76,366,277	7%
Planes Populares	10,711,911	1%	0	0%	0	0%	0	0%	0	0%
Planes Individuales	11,238,358	1%	10,851,781	2%	11,519,775	1%	12,229,715	1%	13,633,720	1%
Planes Colectivos	76,918,157	4%	43,912,385	6%	52,864,756	6%	60,031,006	6%	62,732,558	6%
Rentas y Pensiones	0	0%	0	0%	0	0%	0	0%	0	0%
DE ACCIDENTES Y ENFERMEDADES	1,334,866,380	73%	134,635,254	19%	200,871,143	23%	270,307,264	26%	278,751,179	27%
Salud y Hospitalización	67,966,678	4%	89,839,423	13%	151,709,591	17%	220,892,318	21%	254,921,983	24%
Accidentes Personales	39,663,525	2%	17,288,575	2%	20,687,307	2%	22,905,355	2%	17,631,001	2%
Accidentes en Viajes	1,227,236,177	67%	27,507,256	4%	28,474,245	3%	26,509,591	3%	6,198,194	1%
DE SEGUROS DE DAÑOS	397,186,424	22%	495,119,889	71%	592,877,762	68%	685,752,814	66%	681,742,455	65%
Incendio y Líneas Aliadas	144,045,015	8%	172,639,445	25%	193,835,458	22%	219,716,573	21%	237,748,903	23%
Terremoto	160,962,480	9%	185,526,199	27%	212,511,140	24%	243,910,461	23%	250,809,386	24%
Vehículos Automotores	4,260,656	0%	11,666,279	2%	21,663,667	2%	32,057,471	3%	9,404,109	1%
Transportes	9,686,318	1%	13,686,801	2%	16,212,293	2%	13,614,093	1%	14,932,289	1%
Robo y Hurto	6,249,944	0%	4,888,039	1%	5,104,564	1%	3,407,745	0%	2,235,949	0%
Servicio y Conservación de Activos Fijos	131,254	0%	355,942	0%	431,578	0%	422,285	0%	358,404	0%
Cascos Marítimos	397,925	0%	484,589	0%	640,048	0%	718,499	0%	244,656	0%
Rotura de Cristales	948	0%	2,001	0%	1,548	0%	1,469	0%	1,865	0%
Aviación	15,474,182	1%	15,053,819	2%	20,992,709	2%	21,221,847	2%	17,816,740	2%
Responsabilidad Civil	9,186,920	0%	13,261,615	2%	13,934,700	2%	24,119,064	2%	17,296,753	2%
Seguro Obligatorio Ley de Tránsito	17,229,898	1%	37,506,196	5%	63,832,080	7%	86,109,134	8%	22,363,958	2%
Riesgos Técnicos	26,917,007	1%	37,146,563	5%	35,990,742	4%	32,212,997	3%	97,387,954	9%
Agrícola	0	0%	167,336	0%	161,518	0%	165,405	0%	210,456	0%
Diversos	2,643,876	0%	2,735,065	0%	7,565,717	1%	8,075,772	1%	10,931,033	1%
DE SEGUROS DE CAUCIÓN	9,217,843	1%	9,559,150	1%	11,985,927	1%	11,540,121	1%	11,459,289	1%
Fidelidad	99,653	0%	98,432	0%	92,131	0%	46,878	0%	45,078	0%
Judiciales	78,191	0%	161,425	0%	168,022	0%	204,839	0%	110,422	0%
Administrativos ante Gobierno	6,214,623	0%	5,997,990	1%	7,959,396	1%	7,636,123	1%	7,121,325	1%
Administrativos ante Particulares	2,517,831	0%	2,974,964	0%	3,436,285	0%	3,338,070	0%	3,877,699	0%
Crédito para la Vivienda	278,543	0%	297,337	0%	300,228	0%	284,335	0%	274,904	0%
Diversos	29,002	0%	29,002	0%	29,865	0%	29,874	0%	29,861	0%



INFORMACIÓN POR RAMO

EMPRESAS DE SEGUROS
ESTADO DE RESULTADOS TÉCNICO DEL RAMO DE CONSOLIDADO
AL FINAL DE CADA AÑO
(Cifras en miles de Quetzales)

DESCRIPCIÓN	2012	2013	2014	2015	2016
Primas Netas Emitidas	4,784,833	5,365,249	5,794,308	6,156,587	6,504,140
(-)Primas Cedidas	1,528,876	1,810,243	2,074,021	2,162,961	2,097,579
Primas Netas Retenidas	3,255,956	3,555,006	3,720,286	3,993,626	4,406,561
(+)Variación en Reservas Técnicas	-185,819	-207,311	-183,148	-183,679	-176,940
Primas Netas de Retención Devengadas	3,070,137	3,347,695	3,537,138	3,809,947	4,229,621
(+)Resultado de Inversión por Acumulación de Reservas	85,291	93,164	118,263	125,376	127,437
(-)Gastos de Operación	1,223,797	1,311,634	1,365,615	1,436,315	1,550,089
(+) Gastos de Adquisición	718,802	830,378	852,849	860,884	926,074
(+) Gastos de Administración	646,644	684,108	793,267	863,045	927,994
(-) Comisiones por Participación de Reaseguradores	141,648	202,852	280,501	287,614	303,978
(-)Siniestralidad	1,858,248	1,935,165	2,064,365	2,345,573	2,632,284
(+)Derechos de Emisión de Pólizas	174,438	192,197	210,565	228,109	237,032
Resultado Técnico	254,861	386,256	435,985	381,544	411,716
(+)Resultado de Inversiones	225,057	249,813	244,378	253,001	261,708
(+)Cargos por Fraccionamiento	48,259	54,364	55,584	59,550	65,678
Resultado Técnico y Financiero	528,177	690,433	735,947	694,095	739,101
(+)Otros Productos y Gastos	54,245	42,953	25,313	77,396	45,317
Resultado en Operación de Seguros	582,422	733,386	761,260	771,491	784,418
(+)De Ejercicios Anteriores (Neto)	14,412	2,851	11,744	12,464	-6,210
Resultado de Período	596,834	736,237	773,004	783,955	778,208
(-)Impuesto Sobre la Renta	144,747	135,445	131,104	119,339	123,897
Resultado Después de Impuestos	452,087	600,793	641,900	664,616	654,311

EMPRESAS DE SEGUROS
ESTADO DE RESULTADOS TÉCNICO DEL RAMO DE VIDA PLANES INDIVIDUALES
AL FINAL DE CADA AÑO
(Cifras en miles de Quetzales)

DESCRIPCIÓN	2012	2013	2014	2015	2016
Primas Netas Emitidas	200,329	189,798	196,719	200,345	198,679
(-)Primas Cedidas	36,784	44,612	47,735	49,688	54,518
Primas Netas Retenidas	163,545	145,187	148,984	150,657	144,161
(+)Variación en Reservas Técnicas	-92,619	-83,972	-52,002	-77,083	-68,857
Primas Netas de Retención Devengadas	70,926	61,215	96,982	73,575	75,304
(+)Resultado de Inversión por Acumulación de Reservas	85,291	93,164	118,263	125,376	127,437
(-)Gastos de Operación	68,681	62,729	74,975	72,624	79,641
(+) Gastos de Adquisición	38,179	34,360	42,681	41,807	42,454
(+) Gastos de Administración	33,739	30,695	33,981	34,574	41,798
(-) Comisiones por Participación de Reaseguradores	3,238	2,326	1,688	3,757	4,611
(-)Siniestralidad	82,145	81,192	91,457	80,948	81,448
(+)Derechos de Emisión de Pólizas	244	468	284	297	278
Resultado Técnico	5,634	10,926	49,097	45,675	41,930
(+)Otros Productos y Gastos	4,587	6,059	6,944	9,864	8,557
Resultado en Operación de Seguros	10,221	16,985	56,041	55,538	50,486
(+)De Ejercicios Anteriores (Neto)	1,324	1,093	160	1,434	6,581
Resultado de Período	11,545	18,078	56,201	56,972	57,068
(-)Impuesto Sobre la Renta	8,316	13,320	9,781	6,545	5,681
Resultado Después de Impuestos	3,229	4,758	46,421	50,427	51,387

EMPRESAS DE SEGUROS
ESTADO DE RESULTADOS TÉCNICO DEL RAMO DE VIDA PLANES COLECTIVOS
AL FINAL DE CADA AÑO
(Cifras en miles de Quetzales)

DESCRIPCIÓN	2012	2013	2014	2015	2016
Primas Netas Emitidas	765,859	877,959	1,004,151	995,674	1,095,448
(-)Primas Cedidas	190,550	219,164	234,993	226,873	192,479
Primas Netas Retenidas	575,310	658,795	769,158	768,800	902,970
(+)Variación en Reservas Técnicas	-21,083	9,807	-30,183	5,875	-27,938
Primas Netas de Retención Devengadas	554,227	668,602	738,975	774,675	875,032
(-)Gastos de Operación	171,671	206,104	224,946	225,359	251,757
(+) Gastos de Adquisición	97,110	125,942	130,213	119,432	135,331
(+) Gastos de Administración	97,659	106,275	135,063	134,281	144,513
(-) Comisiones por Participación de Reaseguradores	23,097	26,113	40,331	28,355	28,087
(-)Siniestralidad	208,082	256,214	272,827	295,821	333,895
(+)Derechos de Emisión de Pólizas	6,478	3,218	6,522	7,839	7,081
Resultado Técnico	180,950	209,502	247,724	261,334	296,461
(+)Resultado de Inversiones	46,865	51,195	58,147	52,734	56,037
Resultado Técnico y Financiero	227,816	260,697	305,871	314,068	352,498
(+)Otros Productos y Gastos	7,516	5,279	625	3,775	2,317
Resultado en Operación de Seguros	235,332	265,976	306,496	317,842	354,815
(+)De Ejercicios Anteriores (Neto)	1,326	-1,251	1,450	-449	-5,347
Resultado de Período	236,657	264,725	307,947	317,393	349,467
(-)Impuesto Sobre la Renta	30,974	35,726	43,516	39,654	54,180
Resultado Después de Impuestos	205,684	228,999	264,431	277,739	295,288

EMPRESAS DE SEGUROS
ESTADO DE RESULTADOS TÉCNICO DEL RAMO DE CONSOLIDADO VIDA PLANES POPULARES RENTAS Y PENSIONES
AL FINAL DE CADA AÑO
(Cifras en miles de Quetzales)

DESCRIPCIÓN	2012	2013	2014	2015	2016
Primas Netas Emitidas	5,935	1	5,490	1	1,063
(-)Primas Cedidas	0	0	0	0	0
Primas Netas Retenidas	5,935	1	5,490	1	1,063
(+)Variación en Reservas Técnicas	-5,478	680	-4,240	750	-309
Primas Netas de Retención Devengadas	457	680	1,250	751	753
(-)Gastos de Operación	338	759	0	813	0
(+) Gastos de Adquisición	0	0	0	0	0
(+) Gastos de Administración	338	759	0	813	0
(-) Comisiones por Participación de Reaseguradores	0	0	0	0	0
(-)Siniestralidad	-1,919	1,908	2,171	2,249	2,519
(+)Derechos de Emisión de Pólizas	0	0	0	0	0
Resultado Técnico	2,038	-1,986	-921	-2,312	-1,766
(+)Resultado de Inversiones	1,360	1,529	1,786	1,715	1,910
Resultado Técnico y Financiero	3,397	-457	865	-596	144
(+)Otros Productos y Gastos	86	103	141	187	219
Resultado en Operación de Seguros	3,483	-354	1,006	-409	363
(+)De Ejercicios Anteriores (Neto)	2	0	1	10	118
Resultado de Período	3,485	-354	1,007	-400	481
(-)Impuesto Sobre la Renta	9	0	128	0	23
Resultado Después de Impuestos	3,476	-354	879	-400	458

EMPRESAS DE SEGUROS
ESTADO DE RESULTADOS TÉCNICO DEL RAMO DE CONSOLIDADO VIDA
AL FINAL DE CADA AÑO
(Cifras en miles de Quetzales)

DESCRIPCIÓN	2012	2013	2014	2015	2016
Primas Netas Emitidas	972,124	1,067,758	1,206,360	1,196,020	1,295,190
(-)Primas Cedidas	227,333	263,775	282,728	276,561	246,997
Primas Netas Retenidas	744,790	803,983	923,631	919,459	1,048,193
(+)Variación en Reservas Técnicas	-119,181	-73,486	-86,425	-70,458	-97,104
Primas Netas de Retención Devengadas	625,609	730,497	837,207	849,000	951,089
(+)Resultado de Inversión por Acumulación de Reservas	85,291	93,164	118,263	125,376	127,437
(-)Gastos de Operación	240,691	269,592	299,920	298,796	331,398
(+) Gastos de Adquisición	135,289	160,302	172,895	161,240	177,785
(+) Gastos de Administración	131,737	137,728	169,044	169,669	186,312
(-) Comisiones por Participación de Reaseguradores	26,335	28,439	42,018	32,112	32,698
(-)Siniestralidad	288,309	339,314	366,455	379,019	417,863
(+)Derechos de Emisión de Pólizas	6,722	3,686	6,806	8,136	7,360
Resultado Técnico	188,622	218,442	295,900	304,697	336,624
(+)Resultado de Inversiones	48,225	52,724	59,933	54,449	57,948
Resultado Técnico y Financiero	231,213	271,166	355,833	359,146	394,572
(+)Otros Productos y Gastos	12,189	11,440	7,710	13,825	11,092
Resultado en Operación de Seguros	249,036	282,607	363,543	372,971	405,664
(+)De Ejercicios Anteriores (Neto)	2,652	-157	1,612	994	1,352
Resultado de Período	251,688	282,450	365,155	373,965	407,016
(-)Impuesto Sobre la Renta	39,299	49,046	53,425	46,199	59,883
Resultado Después de Impuestos	212,389	233,404	311,731	327,766	347,133

EMPRESAS DE SEGUROS
ESTADO DE RESULTADOS TÉCNICO DEL RAMO DE SALUD Y HOSPITALIZACIÓN
AL FINAL DE CADA AÑO
(Cifras en miles de Quetzales)

DESCRIPCIÓN	2012	2013	2014	2015	2016
Primas Netas Emitidas	938,778	1,136,839	1,239,968	1,416,225	1,653,303
(-)Primas Cedidas	100,811	119,218	223,889	239,231	315,046
Primas Netas Retenidas	837,967	1,017,622	1,016,079	1,176,994	1,338,256
(+)Variación en Reservas Técnicas	-6,385	-4,965	2,071	-51,924	-71,895
Primas Netas de Retención Devengadas	831,582	1,012,657	1,018,151	1,125,070	1,266,362
(-)Gastos de Operación	218,694	277,382	254,976	288,273	319,741
(+) Gastos de Adquisición	120,050	163,978	161,029	171,263	196,435
(+) Gastos de Administración	112,211	133,745	155,853	174,389	201,981
(-) Comisiones por Participación de Reaseguradores	13,566	20,341	61,907	57,379	78,675
(-)Siniestralidad	726,589	810,224	856,619	1,036,284	1,209,599
(+)Derechos de Emisión de Pólizas	29,594	36,881	40,623	51,831	59,998
Resultado Técnico	-84,108	-38,068	-52,820	-147,657	-202,981
(+)Resultado de Inversiones	29,331	34,833	29,991	35,842	42,610
(+)Cargos por Fraccionamiento	319	862	836	1,007	1,742
Resultado Técnico y Financiero	-54,458	-2,374	-21,994	-110,808	-158,629
(+)Otros Productos y Gastos	6,641	4,908	-2,363	5,990	3,007
Resultado en Operación de Seguros	-47,817	2,534	-24,357	-104,818	-155,622
(+)De Ejercicios Anteriores (Neto)	652	1,588	1,334	1,594	1,139
Resultado de Período	-47,164	4,123	-23,023	-103,224	-154,482
(-)Impuesto Sobre la Renta	24,032	11,837	9,894	12,024	-2,461
Resultado Después de Impuestos	-71,196	-7,714	-32,917	-115,248	-152,022

EMPRESAS DE SEGUROS
ESTADO DE RESULTADOS TÉCNICO DEL RAMO DE ACCIDENTES PERSONALES
AL FINAL DE CADA AÑO
(Cifras en miles de Quetzales)

DESCRIPCIÓN	2012	2013	2014	2015	2016
Primas Netas Emitidas	103,795	116,112	130,407	134,151	154,173
(-)Primas Cedidas	28,145	37,465	41,689	39,096	44,981
Primas Netas Retenidas	75,649	78,647	88,718	95,055	109,192
(+)Variación en Reservas Técnicas	-7,374	-3,274	-5,322	-2,041	-290
Primas Netas de Retención Devengadas	68,275	75,373	83,396	93,014	108,903
(-)Gastos de Operación	26,488	31,502	34,585	40,793	49,157
(+) Gastos de Adquisición	19,726	23,956	26,215	30,057	32,118
(+) Gastos de Administración	14,213	16,491	19,332	22,695	31,041
(-) Comisiones por Participación de Reaseguradores	7,451	8,945	10,962	11,959	14,002
(-)Siniestralidad	25,821	23,912	31,918	34,045	42,697
(+)Derechos de Emisión de Pólizas	3,903	4,539	5,408	6,143	7,027
Resultado Técnico	19,869	24,499	22,302	24,319	24,076
(+)Resultado de Inversiones	3,928	6,008	4,305	4,215	5,682
(+)Cargos por Fraccionamiento	341	408	441	498	540
Resultado Técnico y Financiero	24,138	30,914	27,048	29,032	30,298
(+)Otros Productos y Gastos	818	539	-14	1,819	949
Resultado en Operación de Seguros	24,957	31,453	27,035	30,851	31,247
(+)De Ejercicios Anteriores (Neto)	49	246	326	208	-109
Resultado de Período	25,006	31,699	27,361	31,059	31,138
(-)Impuesto Sobre la Renta	3,939	5,878	4,601	4,626	7,258
Resultado Después de Impuestos	21,067	25,821	22,760	26,433	23,880

EMPRESAS DE SEGUROS
ESTADO DE RESULTADOS TÉCNICO DEL RAMO DE ACCIDENTES PERSONALES EN VIAJES
AL FINAL DE CADA AÑO
(Cifras en miles de Quetzales)

DESCRIPCIÓN	2012	2013	2014	2015	2016
Primas Netas Emitidas	2,355	3,392	1,143	3,741	2,866
(-)Primas Cedidas	830	970	193	2,375	1,739
Primas Netas Retenidas	1,524	2,422	951	1,366	1,127
(+)Variación en Reservas Técnicas	-68	-578	872	-31	100
Primas Netas de Retención Devengadas	1,456	1,845	1,823	1,335	1,227
(-)Gastos de Operación	589	625	869	1,372	2,002
(+) Gastos de Adquisición	384	432	397	536	548
(+) Gastos de Administración	518	490	498	984	1,488
(-) Comisiones por Participación de Reaseguradores	313	297	25	148	35
(-)Siniestralidad	202	539	359	442	273
(+)Derechos de Emisión de Pólizas	134	160	57	175	126
Resultado Técnico	798	841	652	-304	-922
(+)Resultado de Inversiones	130	87	51	132	137
(+)Cargos por Fraccionamiento	0	0	0	0	0
Resultado Técnico y Financiero	928	928	703	-171	-785
(+)Otros Productos y Gastos	6	-25	-40	24	27
Resultado en Operación de Seguros	934	904	663	-148	-758
(+)De Ejercicios Anteriores (Neto)	6	14	24	12	7
Resultado de Período	940	917	687	-135	-751
(-)Impuesto Sobre la Renta	25	4	2	7	11
Resultado Después de Impuestos	915	913	685	-142	-762

EMPRESAS DE SEGUROS
ESTADO DE RESULTADOS TÉCNICO DEL RAMO DE ACCIDENTES Y ENFERMEDADES
AL FINAL DE CADA AÑO
(Cifras en miles de Quetzales)

DESCRIPCIÓN	2012	2013	2014	2015	2016
Primas Netas Emitidas	1,044,927	1,256,344	1,371,519	1,554,117	1,810,342
(-)Primas Cedidas	129,787	157,653	265,771	280,701	361,767
Primas Netas Retenidas	915,140	1,098,691	1,105,748	1,273,416	1,448,575
(+)Variación en Reservas Técnicas	-13,827	-8,816	-2,378	-53,996	-72,084
Primas Netas de Retención Devengadas	901,313	1,089,875	1,103,370	1,219,419	1,376,491
(-)Gastos de Operación	245,772	309,508	290,430	330,438	370,900
(+) Gastos de Adquisición	140,160	188,366	187,641	201,857	229,101
(+) Gastos de Administración	126,942	150,726	175,682	198,069	234,510
(-) Comisiones por Participación de Reaseguradores	21,330	29,583	72,894	69,487	92,711
(-)Siniestralidad	752,613	834,674	888,895	1,070,771	1,252,569
(+)Derechos de Emisión de Pólizas	33,631	41,580	46,088	58,149	67,151
Resultado Técnico	-63,440	-12,728	-29,867	-123,641	-179,827
(+)Resultado de Inversiones	33,389	40,927	34,347	40,189	48,429
(+)Cargos por Fraccionamiento	660	1,269	1,277	1,506	2,282
Resultado Técnico y Financiero	-29,391	29,468	5,757	-81,947	-129,117
(+)Otros Productos y Gastos	7,465	5,422	-2,417	7,832	3,984
Resultado en Operación de Seguros	-21,926	34,891	3,340	-74,115	-125,133
(+)De Ejercicios Anteriores (Neto)	707	1,848	1,685	1,814	1,037
Resultado de Período	-21,218	36,739	5,025	-72,300	-124,095
(-)Impuesto Sobre la Renta	27,996	17,719	14,497	16,656	4,808
Resultado Después de Impuestos	-49,215	19,020	-9,472	-88,957	-128,904

EMPRESAS DE SEGUROS
ESTADO DE RESULTADOS TÉCNICO DEL RAMO DE INCENDIO Y LÍNEAS ALIADAS
AL FINAL DE CADA AÑO
(Cifras en miles de Quetzales)

DESCRIPCIÓN	2012	2013	2014	2015	2016
Primas Netas Emitidas	382,772	427,666	417,318	450,992	397,912
(-)Primas Cedidas	328,488	390,376	353,670	375,949	337,261
Primas Netas Retenidas	54,284	37,290	63,648	75,043	60,651
(+)Variación en Reservas Técnicas	-7,260	-1,573	2,924	-3,397	2,198
Primas Netas de Retención Devengadas	47,024	35,718	66,572	71,645	62,848
(-)Gastos de Operación	72,767	72,739	77,695	82,812	68,676
(+) Gastos de Adquisición	56,336	60,852	65,792	69,584	62,087
(+) Gastos de Administración	44,516	44,759	42,666	52,287	41,626
(-) Comisiones por Participación de Reaseguradores	28,084	32,872	30,764	39,058	35,037
(-)Siniestralidad	52,740	23,361	15,572	23,740	25,257
(+)Derechos de Emisión de Pólizas	19,003	20,392	24,613	25,204	21,969
Resultado Técnico	-59,481	-39,990	-2,082	-9,703	-9,115
(+)Resultado de Inversiones	12,575	12,604	15,669	13,928	12,344
(+)Cargos por Fraccionamiento	4,752	5,308	5,803	5,757	5,972
Resultado Técnico y Financiero	-42,153	-22,078	19,390	9,983	9,201
(+)Otros Productos y Gastos	2,684	1,163	1,070	3,273	1,042
Resultado en Operación de Seguros	-39,470	-20,915	20,460	13,255	10,243
(+)De Ejercicios Anteriores (Neto)	98	-1,266	720	729	-4,649
Resultado de Período	-39,372	-22,181	21,180	13,984	5,595
(-)Impuesto Sobre la Renta	4,584	3,171	4,892	3,246	2,364
Resultado Después de Impuestos	-43,956	-25,353	16,288	10,739	3,231

EMPRESAS DE SEGUROS
ESTADO DE RESULTADOS TÉCNICO DEL RAMO DE TERREMOTO
AL FINAL DE CADA AÑO
(Cifras en miles de Quetzales)

DESCRIPCIÓN	2012	2013	2014	2015	2016
Primas Netas Emitidas	416,275	435,804	480,632	524,618	479,902
(-)Primas Cedidas	364,627	377,732	430,719	471,588	430,134
Primas Netas Retenidas	51,648	58,072	49,912	53,030	49,769
(+)Variación en Reservas Técnicas	-27,764	-25,891	-29,227	-23,777	-16,537
Primas Netas de Retención Devengadas	23,884	32,181	20,685	29,253	33,231
(-)Gastos de Operación	31,299	29,509	36,950	36,174	26,593
(+) Gastos de Adquisición	18,603	22,188	22,442	15,668	14,763
(+) Gastos de Administración	36,767	34,296	43,978	56,031	45,485
(-) Comisiones por Participación de Reaseguradores	24,071	26,975	29,470	35,525	33,655
(-)Siniestralidad	7,418	-3,155	1,497	-396	-53
(+)Derechos de Emisión de Pólizas	15,325	16,500	14,891	16,628	18,004
Resultado Técnico	492	22,327	-2,871	10,102	24,695
(+)Resultado de Inversiones	12,722	11,813	13,724	14,654	13,202
(+)Cargos por Fraccionamiento	4,866	5,076	5,417	5,999	6,427
Resultado Técnico y Financiero	18,080	39,216	16,270	30,755	44,324
(+)Otros Productos y Gastos	3,130	1,450	811	4,356	2,492
Resultado en Operación de Seguros	21,210	40,666	17,081	35,111	46,816
(+)De Ejercicios Anteriores (Neto)	80	-1,268	848	795	-4,898
Resultado de Período	21,290	39,398	17,929	35,906	41,919
(-)Impuesto Sobre la Renta	2,880	3,803	2,806	3,206	8,410
Resultado Después de Impuestos	18,410	35,595	15,123	32,700	33,509

EMPRESAS DE SEGUROS
ESTADO DE RESULTADOS TÉCNICO DEL RAMO DE VEHÍCULOS AUTOMOTORES
AL FINAL DE CADA AÑO
(Cifras en miles de Quetzales)

DESCRIPCIÓN	2012	2013	2014	2015	2016
Primas Netas Emitidas	1,054,746	1,136,396	1,187,368	1,268,514	1,356,273
(-)Primas Cedidas	39,205	79,541	121,747	152,218	194,299
Primas Netas Retenidas	1,015,541	1,056,855	1,065,621	1,116,296	1,161,974
(+)Variación en Reservas Técnicas	-1,718	-83,173	-61,857	-28,349	1,623
Primas Netas de Retención Devengadas	1,013,824	973,682	1,003,764	1,087,946	1,163,597
(-)Gastos de Operación	404,234	402,620	417,396	426,173	455,238
(+) Gastos de Adquisición	245,343	260,719	260,920	252,236	278,905
(+) Gastos de Administración	159,892	162,942	189,812	211,512	223,220
(-) Comisiones por Participación de Reaseguradores	1,001	21,041	33,336	37,575	46,887
(-)Siniestralidad	629,539	635,903	667,272	750,454	763,812
(+)Derechos de Emisión de Pólizas	54,440	57,420	60,539	64,270	69,130
Resultado Técnico	34,491	-7,420	-20,366	-24,410	13,676
(+)Resultado de Inversiones	55,118	61,143	59,543	66,483	69,472
(+)Cargos por Fraccionamiento	33,066	37,099	38,218	41,084	45,680
Resultado Técnico y Financiero	122,675	90,821	77,394	83,156	128,828
(+)Otros Productos y Gastos	17,207	12,853	13,859	37,615	22,743
Resultado en Operación de Seguros	139,882	103,674	91,254	120,771	151,570
(+)De Ejercicios Anteriores (Neto)	3,919	2,347	3,056	5,971	1,592
Resultado de Período	143,801	106,021	94,310	126,743	153,162
(-)Impuesto Sobre la Renta	34,070	23,701	22,783	19,334	12,705
Resultado Después de Impuestos	109,732	82,320	71,527	107,408	140,457

EMPRESAS DE SEGUROS
ESTADO DE RESULTADOS TÉCNICO DEL RAMO DE TRANSPORTES
AL FINAL DE CADA AÑO
(Cifras en miles de Quetzales)

DESCRIPCIÓN	2012	2013	2014	2015	2016
Primas Netas Emitidas	224,972	235,004	212,974	210,126	195,782
(-)Primas Cedidas	77,962	90,170	89,062	86,217	73,691
Primas Netas Retenidas	147,011	144,834	123,913	123,909	122,091
(+)Variación en Reservas Técnicas	-1,925	-3,338	1,442	-1,297	2,541
Primas Netas de Retención Devengadas	145,086	141,496	125,354	122,612	124,633
(-)Gastos de Operación	52,541	47,383	44,048	46,782	47,638
(+) Gastos de Adquisición	26,866	28,162	26,304	26,748	23,504
(+) Gastos de Administración	30,915	27,991	28,439	28,769	31,932
(-) Comisiones por Participación de Reaseguradores	5,241	8,769	10,695	8,735	7,798
(-)Siniestralidad	60,786	45,269	46,635	38,370	42,012
(+)Derechos de Emisión de Pólizas	10,248	10,650	9,884	9,799	9,262
Resultado Técnico	42,007	59,493	44,556	47,258	44,245
(+)Resultado de Inversiones	8,550	8,491	4,158	4,167	3,824
(+)Cargos por Fraccionamiento	1,388	1,595	1,415	1,751	1,681
Resultado Técnico y Financiero	51,946	69,578	50,130	53,177	49,749
(+)Otros Productos y Gastos	2,880	1,232	101	1,879	324
Resultado en Operación de Seguros	54,825	70,810	50,230	55,055	50,073
(+)De Ejercicios Anteriores (Neto)	-54	282	308	207	82
Resultado de Período	54,771	71,093	50,538	55,262	50,155
(-)Impuesto Sobre la Renta	5,111	6,550	4,487	3,249	3,982
Resultado Después de Impuestos	49,660	64,543	46,051	52,013	46,173

EMPRESAS DE SEGUROS
ESTADO DE RESULTADOS TÉCNICO DEL RAMO DE ROBO Y HURTO
AL FINAL DE CADA AÑO
(Cifras en miles de Quetzales)

DESCRIPCIÓN	2012	2013	2014	2015	2016
Primas Netas Emitidas	139,443	176,744	209,424	232,086	225,060
(-)Primas Cedidas	47,051	85,892	105,383	106,696	65,532
Primas Netas Retenidas	92,392	90,852	104,040	125,390	159,528
(+)Variación en Reservas Técnicas	158	-672	-702	-124	-696
Primas Netas de Retención Devengadas	92,550	90,180	103,339	125,266	158,832
(-)Gastos de Operación	34,191	38,062	39,925	61,805	68,175
(+) Gastos de Adquisición	22,793	30,706	33,578	54,874	50,137
(+) Gastos de Administración	15,338	18,637	23,625	23,393	32,833
(-) Comisiones por Participación de Reaseguradores	3,940	11,281	17,279	16,462	14,795
(-)Siniestralidad	15,907	16,950	18,707	20,990	48,969
(+)Derechos de Emisión de Pólizas	6,003	7,278	9,213	9,993	9,079
Resultado Técnico	48,455	42,446	53,920	52,464	50,766
(+)Resultado de Inversiones	4,916	5,929	4,869	3,911	2,959
(+)Cargos por Fraccionamiento	368	362	362	387	388
Resultado Técnico y Financiero	53,739	48,736	59,151	56,763	54,113
(+)Otros Productos y Gastos	1,642	1,567	887	2,059	1,802
Resultado en Operación de Seguros	55,381	50,303	60,038	58,821	55,916
(+)De Ejercicios Anteriores (Neto)	104	748	1,064	42	27
Resultado de Período	55,485	51,050	61,102	58,863	55,943
(-)Impuesto Sobre la Renta	5,195	4,080	4,671	3,457	8,817
Resultado Después de Impuestos	50,291	46,970	56,431	55,406	47,126

EMPRESAS DE SEGUROS
ESTADO DE RESULTADOS TÉCNICO DEL RAMO DE SERVICIOS Y CONSERVACIÓN DE ACTIVOS FIJOS
AL FINAL DE CADA AÑO
(Cifras en miles de Quetzales)

DESCRIPCIÓN	2012	2013	2014	2015	2016
Primas Netas Emitidas	2,093	2,031	2,423	2,232	1,703
(-)Primas Cedidas	1,619	1,487	1,785	1,649	1,131
Primas Netas Retenidas	474	544	638	583	571
(+)Variación en Reservas Técnicas	46	5	1	-22	50
Primas Netas de Retención Devengadas	520	549	639	561	621
(-)Gastos de Operación	547	484	570	490	316
(+) Gastos de Adquisición	211	210	244	222	147
(+) Gastos de Administración	335	274	326	268	169
(-) Comisiones por Participación de Reaseguradores	0	0	0	0	0
(-)Siniestralidad	813	10	-9	30	369
(+)Derechos de Emisión de Pólizas	96	83	126	113	85
Resultado Técnico	-744	138	204	154	22
(+)Resultado de Inversiones	149	125	32	39	15
(+)Cargos por Fraccionamiento	28	38	22	24	32
Resultado Técnico y Financiero	-567	301	258	218	69
(+)Otros Productos y Gastos	54	11	-7	0	-9
Resultado en Operación de Seguros	-512	313	251	217	60
(+)De Ejercicios Anteriores (Neto)	0	1	0	-2	-2
Resultado de Período	-512	313	251	215	58
(-)Impuesto Sobre la Renta	0	42	35	18	3
Resultado Después de Impuestos	-512	271	217	197	55

EMPRESAS DE SEGUROS
ESTADO DE RESULTADOS TÉCNICO DEL RAMO DE CASCOS MARÍTIMOS
AL FINAL DE CADA AÑO
(Cifras en miles de Quetzales)

DESCRIPCIÓN	2012	2013	2014	2015	2016
Primas Netas Emitidas	4,092	3,816	4,732	4,523	3,803
(-)Primas Cedidas	2,333	2,160	2,714	2,537	1,844
Primas Netas Retenidas	1,759	1,656	2,019	1,986	1,958
(+)Variación en Reservas Técnicas	-118	45	-248	-148	-50
Primas Netas de Retención Devengadas	1,641	1,701	1,771	1,838	1,908
(-)Gastos de Operación	805	1,116	591	622	626
(+) Gastos de Adquisición	496	454	581	569	443
(+) Gastos de Administración	397	1,012	471	469	468
(-) Comisiones por Participación de Reaseguradores	88	350	461	417	285
(-)Siniestralidad	73	37	154	639	274
(+)Derechos de Emisión de Pólizas	206	192	237	235	193
Resultado Técnico	968	740	1,263	812	1,200
(+)Resultado de Inversiones	61	63	73	91	122
(+)Cargos por Fraccionamiento	34	43	43	46	40
Resultado Técnico y Financiero	1,064	846	1,379	949	1,362
(+)Otros Productos y Gastos	17	15	19	112	38
Resultado en Operación de Seguros	1,080	861	1,398	1,061	1,400
(+)De Ejercicios Anteriores (Neto)	1	-13	9	23	20
Resultado de Período	1,082	848	1,407	1,084	1,420
(-)Impuesto Sobre la Renta	74	61	46	26	91
Resultado Después de Impuestos	1,007	787	1,361	1,057	1,329

EMPRESAS DE SEGUROS
ESTADO DE RESULTADOS TÉCNICO DEL RAMO DE ROTURA DE CRISTALES
AL FINAL DE CADA AÑO
(Cifras en miles de Quetzales)

DESCRIPCIÓN	2012	2013	2014	2015	2016
Primas Netas Emitidas	362	376	414	470	430
(-)Primas Cedidas	10	9	8	10	4
Primas Netas Retenidas	352	366	406	460	426
(+)Variación en Reservas Técnicas	41	-28	-182	-198	-19
Primas Netas de Retención Devengadas	394	338	224	262	408
(-)Gastos de Operación	137	120	124	135	130
(+) Gastos de Adquisición	73	61	63	69	65
(+) Gastos de Administración	66	61	62	68	66
(-) Comisiones por Participación de Reaseguradores	2	1	1	1	1
(-)Siniestralidad	-71	-73	-98	279	749
(+)Derechos de Emisión de Pólizas	16	16	21	24	-16
Resultado Técnico	344	307	219	-128	-487
(+)Resultado de Inversiones	22	21	19	47	48
(+)Cargos por Fraccionamiento	2	3	2	2	2
Resultado Técnico y Financiero	368	331	240	-80	-437
(+)Otros Productos y Gastos	14	12	9	8	5
Resultado en Operación de Seguros	383	343	249	-72	-433
(+)De Ejercicios Anteriores (Neto)	0	-2	1	1	4
Resultado de Período	383	342	250	-72	-428
(-)Impuesto Sobre la Renta	32	11	15	6	0
Resultado Después de Impuestos	351	330	234	-78	-428

EMPRESAS DE SEGUROS
ESTADO DE RESULTADOS TÉCNICO DEL RAMO DE AVIACIÓN
AL FINAL DE CADA AÑO
(Cifras en miles de Quetzales)

DESCRIPCIÓN	2012	2013	2014	2015	2016
Primas Netas Emitidas	38,685	47,816	43,390	48,616	43,403
(-)Primas Cedidas	35,439	38,716	36,504	41,154	36,278
Primas Netas Retenidas	3,247	9,100	6,887	7,462	7,124
(+)Variación en Reservas Técnicas	-945	-720	962	-93	-280
Primas Netas de Retención Devengadas	2,301	8,380	7,849	7,369	6,844
(-)Gastos de Operación	5,706	5,821	4,191	3,998	4,101
(+) Gastos de Adquisición	3,302	4,716	3,627	4,335	3,871
(+) Gastos de Administración	3,735	4,685	3,706	3,757	3,099
(-) Comisiones por Participación de Reaseguradores	1,332	3,579	3,143	4,094	2,868
(-)Siniestralidad	-1,532	2,869	1,372	1,857	-457
(+)Derechos de Emisión de Pólizas	2,009	2,427	2,261	2,440	2,246
Resultado Técnico	137	2,117	4,548	3,954	5,446
(+)Resultado de Inversiones	1,580	1,826	680	812	485
(+)Cargos por Fraccionamiento	262	360	301	255	347
Resultado Técnico y Financiero	1,978	4,303	5,528	5,021	6,278
(+)Otros Productos y Gastos	397	124	-73	214	-7
Resultado en Operación de Seguros	2,376	4,427	5,455	5,235	6,271
(+)De Ejercicios Anteriores (Neto)	4	81	37	30	-195
Resultado de Período	2,380	4,508	5,492	5,265	6,076
(-)Impuesto Sobre la Renta	255	266	131	269	466
Resultado Después de Impuestos	2,125	4,242	5,361	4,996	5,610

EMPRESAS DE SEGUROS
ESTADO DE RESULTADOS TÉCNICO DEL RAMO DE RESPONSABILIDAD CIVIL
AL FINAL DE CADA AÑO
(Cifras en miles de Quetzales)

DESCRIPCIÓN	2012	2013	2014	2015	2016
Primas Netas Emitidas	80,489	95,417	104,471	119,804	103,127
(-)Primas Cedidas	50,498	63,718	68,078	72,499	64,285
Primas Netas Retenidas	29,991	31,699	36,393	47,305	38,842
(+)Variación en Reservas Técnicas	-763	-691	-3,589	-1,347	578
Primas Netas de Retención Devengadas	29,228	31,008	32,804	45,958	39,421
(-)Gastos de Operación	16,892	13,810	16,302	18,665	17,595
(+) Gastos de Adquisición	10,816	11,133	11,622	11,168	9,496
(+) Gastos de Administración	11,717	9,984	11,900	14,412	14,377
(-) Comisiones por Participación de Reaseguradores	5,641	7,308	7,219	6,915	6,278
(-)Siniestralidad	20,626	5,452	14,021	20,919	18,513
(+)Derechos de Emisión de Pólizas	3,757	4,245	4,699	5,387	4,803
Resultado Técnico	-4,533	15,992	7,180	11,760	8,115
(+)Resultado de Inversiones	3,695	3,692	3,054	3,291	2,560
(+)Cargos por Fraccionamiento	763	869	865	877	1,039
Resultado Técnico y Financiero	-75	20,553	11,098	15,928	11,714
(+)Otros Productos y Gastos	885	453	180	1,081	228
Resultado en Operación de Seguros	809	21,006	11,278	17,009	11,942
(+)De Ejercicios Anteriores (Neto)	64	30	248	374	-141
Resultado de Período	873	21,036	11,526	17,384	11,801
(-)Impuesto Sobre la Renta	1,097	2,502	1,112	590	640
Resultado Después de Impuestos	-224	18,534	10,414	16,794	11,160

EMPRESAS DE SEGUROS
ESTADO DE RESULTADOS TÉCNICO DEL RAMO DE SEGURO OBLIGATORIO LEY DE TRÁNSITO
AL FINAL DE CADA AÑO
(Cifras en miles de Quetzales)

DESCRIPCIÓN	2012	2013	2014	2015	2016
Primas Netas Emitidas	21,546	25,562	38,906	41,748	46,985
(-)Primas Cedidas	4,529	8,523	11,013	11,202	12,328
Primas Netas Retenidas	17,017	17,038	27,893	30,546	34,658
(+)Variación en Reservas Técnicas	-242	417	-869	-179	-692
Primas Netas de Retención Devengadas	16,775	17,455	27,023	30,366	33,966
(-)Gastos de Operación	5,370	4,063	8,245	8,329	8,516
(+) Gastos de Adquisición	3,023	3,028	3,772	3,865	4,178
(+) Gastos de Administración	2,611	2,422	6,087	5,734	5,617
(-) Comisiones por Participación de Reaseguradores	264	1,387	1,614	1,270	1,280
(-)Siniestralidad	6,867	7,105	9,306	10,443	14,705
(+)Derechos de Emisión de Pólizas	986	983	1,636	1,683	1,853
Resultado Técnico	5,523	7,270	11,108	13,277	12,598
(+)Resultado de Inversiones	880	949	1,391	1,480	1,373
(+)Cargos por Fraccionamiento	747	686	568	494	621
Resultado Técnico y Financiero	7,150	8,905	13,066	15,250	14,592
(+)Otros Productos y Gastos	139	-43	-484	-394	-556
Resultado en Operación de Seguros	7,289	8,862	12,583	14,856	14,036
(+)De Ejercicios Anteriores (Neto)	-28	-93	-21	-25	-11
Resultado de Período	7,261	8,769	12,562	14,831	14,025
(-)Impuesto Sobre la Renta	946	932	795	957	610
Resultado Después de Impuestos	6,316	7,837	11,767	13,874	13,415

EMPRESAS DE SEGUROS
ESTADO DE RESULTADOS TÉCNICO DEL RAMO DE RIESGOS TÉCNICOS
AL FINAL DE CADA AÑO
(Cifras en miles de Quetzales)

DESCRIPCIÓN	2012	2013	2014	2015	2016
Primas Netas Emitidas	142,006	153,176	168,570	167,999	176,190
(-)Primas Cedidas	104,229	119,390	131,482	126,411	118,126
Primas Netas Retenidas	37,777	33,786	37,088	41,588	58,064
(+)Variación en Reservas Técnicas	-5,309	930	-3,309	841	724
Primas Netas de Retención Devengadas	32,468	34,716	33,779	42,429	58,788
(-)Gastos de Operación	25,943	30,304	28,804	26,944	24,439
(+) Gastos de Adquisición	11,384	12,993	15,893	12,983	11,604
(+) Gastos de Administración	18,756	22,479	20,040	20,390	18,123
(-) Comisiones por Participación de Reaseguradores	4,197	5,168	7,129	6,429	5,287
(-)Siniestralidad	-6,359	18,219	25,167	25,812	36,324
(+)Derechos de Emisión de Pólizas	5,698	6,748	7,124	6,918	6,348
Resultado Técnico	18,582	-7,059	-13,069	-3,410	4,372
(+)Resultado de Inversiones	4,863	6,848	3,130	3,876	2,077
(+)Cargos por Fraccionamiento	1,086	1,276	1,007	1,087	914
Resultado Técnico y Financiero	24,531	1,065	-8,931	1,554	7,363
(+)Otros Productos y Gastos	1,301	742	166	1,800	317
Resultado en Operación de Seguros	25,832	1,807	-8,766	3,353	7,680
(+)De Ejercicios Anteriores (Neto)	121	-42	253	340	-562
Resultado de Período	25,953	1,765	-8,513	3,693	7,118
(-)Impuesto Sobre la Renta	4,772	177	80	1,004	-6
Resultado Después de Impuestos	21,182	1,588	-8,593	2,690	7,125

EMPRESAS DE SEGUROS
ESTADO DE RESULTADOS TÉCNICO DEL RAMO DE SEGURO AGRÍCOLA
AL FINAL DE CADA AÑO
(Cifras en miles de Quetzales)

DESCRIPCIÓN	2012	2013	2014	2015	2016
Primas Netas Emitidas	16,283	15,012	14,480	14,961	14,687
(-)Primas Cedidas	11,593	10,911	10,457	11,496	13,455
Primas Netas Retenidas	4,689	4,101	4,023	3,465	1,232
(+)Variación en Reservas Técnicas	450	149	162	-108	291
Primas Netas de Retención Devengadas	5,140	4,250	4,185	3,357	1,523
(-)Gastos de Operación	3,708	3,351	5,596	5,055	1,901
(+) Gastos de Adquisición	1,102	1,010	3,662	3,353	518
(+) Gastos de Administración	2,606	2,341	1,937	1,785	1,439
(-) Comisiones por Participación de Reaseguradores	0	0	4	83	56
(-)Siniestralidad	3,085	248	742	598	472
(+)Derechos de Emisión de Pólizas	816	765	722	725	660
Resultado Técnico	-837	1,417	-1,431	-1,571	-190
(+)Resultado de Inversiones	1,157	905	101	116	98
(+)Cargos por Fraccionamiento	0	0	0	0	2
Resultado Técnico y Financiero	320	2,322	-1,330	-1,455	-90
(+)Otros Productos y Gastos	423	77	-57	-26	-84
Resultado en Operación de Seguros	743	2,399	-1,387	-1,481	-174
(+)De Ejercicios Anteriores (Neto)	0	-10	-4	-19	-16
Resultado de Período	743	2,389	-1,390	-1,500	-190
(-)Impuesto Sobre la Renta	0	9	16	45	51
Resultado Después de Impuestos	743	2,380	-1,406	-1,545	-241

EMPRESAS DE SEGUROS
ESTADO DE RESULTADOS TÉCNICO DEL RAMO DE DIVERSOS
AL FINAL DE CADA AÑO
(Cifras en miles de Quetzales)

DESCRIPCIÓN	2012	2013	2014	2015	2016
Primas Netas Emitidas	59,544	68,415	84,775	88,301	138,984
(-)Primas Cedidas	37,587	44,297	61,365	63,058	59,476
Primas Netas Retenidas	21,957	24,118	23,410	25,243	79,508
(+)Variación en Reservas Técnicas	-195	112	-895	-877	-1,945
Primas Netas de Retención Devengadas	21,762	24,229	22,516	24,366	77,563
(-)Gastos de Operación	20,475	23,383	13,754	11,070	46,540
(+) Gastos de Adquisición	15,360	16,746	8,603	7,742	32,637
(+) Gastos de Administración	10,010	12,686	13,695	12,825	20,180
(-) Comisiones por Participación de Reaseguradores	4,895	6,050	8,544	9,497	6,278
(-)Siniestralidad	5,908	4,312	4,223	5,461	13,519
(+)Derechos de Emisión de Pólizas	2,509	3,043	3,459	3,633	5,307
Resultado Técnico	-2,111	-423	7,997	11,467	22,811
(+)Resultado de Inversiones	3,149	3,671	4,004	4,762	5,918
(+)Cargos por Fraccionamiento	237	382	283	275	252
Resultado Técnico y Financiero	1,274	3,629	12,284	16,505	28,980
(+)Otros Productos y Gastos	-3	-193	-473	-233	-218
Resultado en Operación de Seguros	1,271	3,436	11,811	16,272	28,762
(+)De Ejercicios Anteriores (Neto)	-9	-215	148	80	322
Resultado de Período	1,262	3,221	11,959	16,352	29,085
(-)Impuesto Sobre la Renta	2,584	2,322	2,826	2,769	5,551
Resultado Después de Impuestos	-1,322	900	9,133	13,583	23,534

EMPRESAS DE SEGUROS
ESTADO DE RESULTADOS TÉCNICO DEL RAMO DE CONSOLIDADO DAÑOS
AL FINAL DE CADA AÑO
(Cifras en miles de Quetzales)

DESCRIPCIÓN	2012	2013	2014	2015	2016
Primas Netas Emitidas	2,583,307	2,823,234	2,969,877	3,174,989	3,184,242
(-)Primas Cedidas	1,105,168	1,312,922	1,423,986	1,522,684	1,407,845
Primas Netas Retenidas	1,478,139	1,510,311	1,545,891	1,652,304	1,776,397
(+)Variación en Reservas Técnicas	-45,543	-114,427	-95,387	-59,074	-12,214
Primas Netas de Retención Devengadas	1,432,596	1,395,884	1,450,504	1,593,230	1,764,183
(-)Gastos de Operación	674,614	672,764	694,191	729,056	770,485
(+) Gastos de Adquisición	415,709	452,978	457,103	463,416	492,355
(+) Gastos de Administración	337,662	344,568	386,744	431,701	438,635
(-) Comisiones por Participación de Reaseguradores	78,757	124,782	149,657	166,061	160,505
(-)Siniestralidad	795,799	756,508	804,559	899,197	964,464
(+)Derechos de Emisión de Pólizas	121,112	130,742	139,422	147,051	148,921
Resultado Técnico	83,295	97,354	91,176	112,027	178,155
(+)Resultado de Inversiones	109,436	118,079	110,446	117,658	114,495
(+)Cargos por Fraccionamiento	47,599	53,095	54,307	58,039	63,396
Resultado Técnico y Financiero	240,330	268,528	255,929	287,725	356,046
(+)Otros Productos y Gastos	30,770	19,465	16,006	51,741	28,118
Resultado en Operación de Seguros	271,100	287,993	271,935	339,465	384,164
(+)De Ejercicios Anteriores (Neto)	4,302	579	6,668	8,546	-8,425
Resultado de Período	275,402	288,572	278,603	348,011	375,739
(-)Impuesto Sobre la Renta	61,601	47,627	44,695	38,177	43,684
Resultado Después de Impuestos	213,802	240,945	233,907	309,834	332,055

EMPRESAS DE SEGUROS
ESTADO DE RESULTADOS TÉCNICO DEL RAMO DE FIDELIDAD
AL FINAL DE CADA AÑO
(Cifras en miles de Quetzales)

DESCRIPCIÓN	2012	2013	2014	2015	2016
Primas Netas Emitidas	17,502	20,393	22,730	25,025	27,441
(-)Primas Cedidas	905	534	482	761	564
Primas Netas Retenidas	16,597	19,859	22,248	24,264	26,878
(+)Variación en Reservas Técnicas	261	-82	10	200	-22
Primas Netas de Retención Devengadas	16,858	19,777	22,258	24,463	26,855
(-)Gastos de Operación	5,573	5,427	5,856	9,086	13,851
(+) Gastos de Adquisición	405	336	360	1,491	699
(+) Gastos de Administración	5,208	5,133	5,527	8,070	13,386
(-) Comisiones por Participación de Reaseguradores	40	42	31	476	234
(-)Siniestralidad	3,039	67	-606	266	438
(+)Derechos de Emisión de Pólizas	235	205	205	243	182
Resultado Técnico	8,818	14,488	17,213	15,355	12,749
(+)Resultado de Inversiones	831	894	866	969	2,422
(+)Cargos por Fraccionamiento	0	0	0	0	0
Resultado Técnico y Financiero	9,649	15,382	18,079	16,324	15,170
(+)Otros Productos y Gastos	38	54	-1	38	-62
Resultado en Operación de Seguros	9,686	15,436	18,078	16,362	15,108
(+)De Ejercicios Anteriores (Neto)	-40	-36	12	102	-48
Resultado de Período	9,647	15,400	18,090	16,464	15,060
(-)Impuesto Sobre la Renta	159	524	212	340	235
Resultado Después de Impuestos	9,488	14,875	17,878	16,124	14,825

EMPRESAS DE SEGUROS
ESTADO DE RESULTADOS TÉCNICO DEL RAMO DE JUDICIALES
AL FINAL DE CADA AÑO
(Cifras en miles de Quetzales)

DESCRIPCIÓN	2012	2013	2014	2015	2016
Primas Netas Emitidas	4,171	3,868	3,953	6,189	3,537
(-)Primas Cedidas	1,164	1,423	2,265	3,182	2,056
Primas Netas Retenidas	3,007	2,445	1,688	3,006	1,482
(+)Variación en Reservas Técnicas	-412	772	-84	-265	112
Primas Netas de Retención Devengadas	2,595	3,217	1,604	2,742	1,594
(-)Gastos de Operación	2,454	2,198	2,716	2,759	1,811
(+) Gastos de Adquisición	878	756	1,020	1,017	547
(+) Gastos de Administración	1,885	1,533	1,922	2,056	1,582
(-) Comisiones por Participación de Reaseguradores	309	91	227	314	318
(-)Siniestralidad	-18	2,292	7	13	877
(+)Derechos de Emisión de Pólizas	351	296	319	481	283
Resultado Técnico	510	-976	-798	451	-812
(+)Resultado de Inversiones	1,152	1,037	1,043	1,009	904
(+)Cargos por Fraccionamiento	0	0	0	0	0
Resultado Técnico y Financiero	1,663	61	245	1,459	92
(+)Otros Productos y Gastos	158	205	177	177	24
Resultado en Operación de Seguros	1,821	266	422	1,637	116
(+)De Ejercicios Anteriores (Neto)	43	15	30	63	3
Resultado de Período	1,864	281	452	1,700	120
(-)Impuesto Sobre la Renta	483	439	363	465	291
Resultado Después de Impuestos	1,381	-158	89	1,235	-171

EMPRESAS DE SEGUROS
ESTADO DE RESULTADOS TÉCNICO DEL RAMO DE ADMINISTRATIVOS ANTE GOBIERNO
AL FINAL DE CADA AÑO
(Cifras en miles de Quetzales)

DESCRIPCIÓN	2012	2013	2014	2015	2016
Primas Netas Emitidas	124,543	149,333	169,458	135,612	123,740
(-)Primas Cedidas	48,677	60,481	77,130	55,424	53,259
Primas Netas Retenidas	75,867	88,852	92,328	80,188	70,482
(+)Variación en Reservas Técnicas	-4,268	-8,181	903	6,376	4,587
Primas Netas de Retención Devengadas	71,599	80,671	93,231	86,563	75,069
(-)Gastos de Operación	44,011	45,031	57,161	53,480	45,052
(+) Gastos de Adquisición	20,913	22,517	27,427	25,289	19,916
(+) Gastos de Administración	32,756	33,727	40,929	38,511	37,942
(-) Comisiones por Participación de Reaseguradores	9,658	11,212	11,196	10,321	12,806
(-)Siniestralidad	6,290	4,747	3,311	-1,874	1,289
(+)Derechos de Emisión de Pólizas	9,728	12,574	13,887	10,999	9,905
Resultado Técnico	36,766	43,467	46,645	45,957	38,633
(+)Resultado de Inversiones	25,676	29,118	29,670	30,504	28,853
(+)Cargos por Fraccionamiento	0	0	1	-1	0
Resultado Técnico y Financiero	62,442	72,584	76,316	76,460	67,486
(+)Otros Productos y Gastos	2,807	4,889	2,754	2,851	1,073
Resultado en Operación de Seguros	65,249	77,474	79,070	79,311	68,559
(+)De Ejercicios Anteriores (Neto)	63	449	-1,057	453	-876
Resultado de Período	65,312	77,923	78,014	79,763	67,682
(-)Impuesto Sobre la Renta	12,085	13,052	13,013	12,643	9,665
Resultado Después de Impuestos	53,227	64,871	65,001	67,120	58,017

EMPRESAS DE SEGUROS
ESTADO DE RESULTADOS TÉCNICO DEL RAMO DE ADMINISTRATIVOS ANTE PARTICULARES
AL FINAL DE CADA AÑO
(Cifras en miles de Quetzales)

DESCRIPCIÓN	2012	2013	2014	2015	2016
Primas Netas Emitidas	34,151	38,590	45,139	58,427	52,052
(-)Primas Cedidas	13,572	10,968	19,170	20,898	20,821
Primas Netas Retenidas	20,579	27,622	25,969	37,529	31,231
(+)Variación en Reservas Técnicas	-2,879	-2,632	-163	-6,470	-204
Primas Netas de Retención Devengadas	17,700	24,991	25,805	31,058	31,026
(-)Gastos de Operación	10,660	10,315	12,996	14,052	13,669
(+) Gastos de Adquisición	5,142	4,813	5,962	6,034	5,131
(+) Gastos de Administración	8,232	8,306	10,926	12,289	12,351
(-) Comisiones por Participación de Reaseguradores	2,714	2,803	3,892	4,271	3,813
(-)Siniestralidad	11,512	-1,890	3,206	-1,227	-4,776
(+)Derechos de Emisión de Pólizas	2,593	3,011	3,719	2,939	3,143
Resultado Técnico	-1,579	19,577	13,322	21,173	25,276
(+)Resultado de Inversiones	5,283	6,253	7,158	6,795	7,088
(+)Cargos por Fraccionamiento	0	0	0	0	0
Resultado Técnico y Financiero	3,704	25,829	20,480	27,967	32,363
(+)Otros Productos y Gastos	609	1,065	863	743	589
Resultado en Operación de Seguros	4,313	26,895	21,343	28,710	32,953
(+)De Ejercicios Anteriores (Neto)	25	104	150	70	514
Resultado de Período	4,337	26,999	21,493	28,780	33,467
(-)Impuesto Sobre la Renta	2,840	6,815	4,497	4,412	4,510
Resultado Después de Impuestos	1,498	20,184	16,996	24,369	28,957

EMPRESAS DE SEGUROS
ESTADO DE RESULTADOS TÉCNICO DEL RAMO CRÉDITO PARA LA VIVIENDA
AL FINAL DE CADA AÑO
(Cifras en miles de Quetzales)

DESCRIPCIÓN	2012	2013	2014	2015	2016
Primas Netas Emitidas	4,108	5,619	4,901	5,758	7,062
(-)Primas Cedidas	2,270	2,487	2,487	2,563	4,266
Primas Netas Retenidas	1,838	3,132	2,414	3,196	2,796
(+)Variación en Reservas Técnicas	42	-460	337	35	23
Primas Netas de Retención Devengadas	1,880	2,673	2,751	3,231	2,819
(-)Gastos de Operación	1,880	2,010	2,089	1,883	2,186
(+) Gastos de Adquisición	246	251	181	140	206
(+) Gastos de Administración	2,224	2,388	2,492	2,294	2,872
(-) Comisiones por Participación de Reaseguradores	590	629	585	551	893
(-)Siniestralidad	678	278	-981	392	-522
(+)Derechos de Emisión de Pólizas	66	94	88	74	48
Resultado Técnico	-612	478	1,731	1,029	1,203
(+)Resultado de Inversiones	1,065	781	914	1,086	1,187
(+)Cargos por Fraccionamiento	0	0	0	0	0
Resultado Técnico y Financiero	453	1,259	2,644	2,115	2,390
(+)Otros Productos y Gastos	208	411	221	175	501
Resultado en Operación de Seguros	661	1,670	2,865	2,290	2,891
(+)De Ejercicios Anteriores (Neto)	236	34	0	-49	-27
Resultado de Período	897	1,704	2,865	2,241	2,864
(-)Impuesto Sobre la Renta	285	223	386	389	739
Resultado Después de Impuestos	612	1,481	2,479	1,852	2,125

EMPRESAS DE SEGUROS
ESTADO DE RESULTADOS TÉCNICO DEL RAMO DE DIVERSOS CAUCIÓN
AL FINAL DE CADA AÑO
(Cifras en miles de Quetzales)

DESCRIPCIÓN	2012	2013	2014	2015	2016
Primas Netas Emitidas	0	111	372	451	533
(-)Primas Cedidas	1	0	3	186	4
Primas Netas Retenidas	-1	111	369	265	528
(+)Variación en Reservas Técnicas	-12	0	39	-25	-33
Primas Netas de Retención Devengadas	-13	110	408	240	496
(-)Gastos de Operación	-1,856	-5,210	257	-3,236	737
(+) Gastos de Adquisición	60	60	259	399	335
(+) Gastos de Administración	0	0	0	387	404
(-) Comisiones por Participación de Reaseguradores	1,916	5,270	1	4,022	2
(-)Siniestralidad	26	-826	-481	-984	82
(+)Derechos de Emisión de Pólizas	1	9	31	37	39
Resultado Técnico	2,481	6,155	663	4,497	-284
(+)Resultado de Inversiones	0	0	0	343	383
(+)Cargos por Fraccionamiento	0	0	0	6	0
Resultado Técnico y Financiero	2,481	6,155	663	4,846	99
(+)Otros Productos y Gastos	0	0	0	13	-3
Resultado en Operación de Seguros	2,481	6,155	663	4,860	96
(+)De Ejercicios Anteriores (Neto)	6,424	15	2,644	471	259
Resultado de Período	8,905	6,170	3,307	5,330	354
(-)Impuesto Sobre la Renta	0	0	16	58	81
Resultado Después de Impuestos	8,905	6,170	3,291	5,273	273

EMPRESAS DE SEGUROS
ESTADO DE RESULTADOS TÉCNICO DEL RAMO DE CONSOLIDADO CAUCIÓN
AL FINAL DE CADA AÑO
(Cifras en miles de Quetzales)

DESCRIPCIÓN	2012	2013	2014	2015	2016
Primas Netas Emitidas	184,475	217,914	246,553	231,461	214,365
(-)Primas Cedidas	66,588	75,893	101,536	83,014	80,970
Primas Netas Retenidas	117,887	142,021	145,016	148,447	133,395
(+)Variación en Reservas Técnicas	-7,268	-10,582	1,041	-150	4,463
Primas Netas de Retención Devengadas	110,619	131,439	146,057	148,298	137,858
(-)Gastos de Operación	62,721	59,770	81,074	78,024	77,306
(+) Gastos de Adquisición	27,644	28,732	35,210	34,371	26,833
(+) Gastos de Administración	50,304	51,086	61,797	63,607	68,538
(-) Comisiones por Participación de Reaseguradores	15,227	20,048	15,932	19,954	18,065
(-)Siniestralidad	21,528	4,669	4,455	-3,414	-2,611
(+)Derechos de Emisión de Pólizas	12,975	16,189	18,248	14,774	13,600
Resultado Técnico	46,384	83,188	78,776	88,461	76,764
(+)Resultado de Inversiones	34,007	38,082	39,651	40,705	40,836
(+)Cargos por Fraccionamiento	0	0	1	5	0
Resultado Técnico y Financiero	80,391	121,270	118,428	129,171	117,600
(+)Otros Productos y Gastos	3,820	6,625	4,014	3,998	2,122
Resultado en Operación de Seguros	84,212	127,895	122,442	133,170	119,722
(+)De Ejercicios Anteriores (Neto)	6,751	581	1,779	1,110	-175
Resultado de Período	90,963	128,476	124,221	134,279	119,548
(-)Impuesto Sobre la Renta	15,851	21,053	18,486	18,307	15,521
Resultado Después de Impuestos	75,111	107,424	105,734	115,972	104,027

EMPRESAS DE SEGUROS

PRIMAS NETAS DE RETENCIÓN
DEL 1 DE ENERO AL 31 DE DICIEMBRE DE 2016

(Cifras en miles de Quetzales)

RAMO	Primas Directas	Devoluciones	Cancelaciones	Primas Directas Netas	Primas de Reaseguro Tomado Local	Primas de Reaseguro Tomado del Exterior	Devoluciones por Reaseguro Tomado	Cancelaciones por Reaseguro Tomado	Primas Netas Totales	Primas de Reaseguro Cedido Contratos Proporcionales	Primas de Reaseguro Cedido Contratos No Proporcionales	Valor Retención Primas Netas	Porcentaje de Retención Primas Netas
	1	2	3	4=(1-(2+3))	5	6	7	8	9=(4+5+6-(7+8))	10	11	12=(9-10-11)	13= (12/9)*100
TOTAL RAMO	7,529,439	142,692	1,073,796	6,312,951	58,091	141,665	1,343	7,225	6,504,140	1,939,782	157,797	4,406,561	67.75 %
SEGURO DE VIDA	1,409,328	13,124	125,169	1,271,034	8,771	15,620	0	236	1,295,190	236,336	10,661	1,048,193	80.93 %
Planes Populares	0	0	0	0	0	0	0	0	0	0	0	0	0.00 %
Planes Individuales	203,953	1,890	3,384	198,679	0	0	0	0	198,679	53,457	1,061	144,161	72.56 %
Planes Colectivos	1,204,312	11,234	121,785	1,071,293	8,771	15,620	0	236	1,095,448	182,879	9,600	902,970	82.43 %
Rentas y Pensiones	1,063	0	0	1,063	0	0	0	0	1,063	0	0	1,063	100.00 %
ACCIDENTES Y ENFERMEDADES	1,995,081	13,293	250,406	1,731,383	1,316	77,630	0	(14)	1,810,342	342,425	19,342	1,448,575	80.02 %
Salud y Hospitalización	1,779,012	8,585	196,069	1,574,358	1,316	77,630	0	1	1,653,303	296,142	18,904	1,338,256	80.94 %
Accidentes Personales	212,610	4,136	54,316	154,159	0	0	0	(15)	154,173	44,595	386	109,192	70.82 %
Accidentes en Viajes	3,459	572	21	2,866	0	0	0	0	2,866	1,687	52	1,127	39.32 %
SEGURO DE DAÑOS	3,879,446	72,641	692,954	3,113,851	30,192	48,352	1,150	7,003	3,184,242	1,281,219	126,626	1,776,397	55.79 %
Incendio y Líneas Aliadas	470,895	10,259	72,541	388,095	3,924	7,244	105	1,246	397,912	293,717	43,545	60,651	15.24 %
Terremoto	553,693	13,573	73,167	466,953	5,174	9,624	157	1,691	479,902	389,899	40,235	49,769	10.37 %
Vehículos Automotores	1,720,287	33,525	357,019	1,329,743	7,700	20,761	0	1,931	1,356,273	172,564	21,736	1,161,974	85.67 %
Transportes	227,506	3,348	34,071	190,087	4,090	2,373	0	767	195,782	67,334	6,357	122,091	62.36 %
Robo y Hurto	242,880	1,319	17,317	224,244	26	790	0	0	225,060	64,057	1,475	159,528	70.88 %
Servicio y Conservación de Activos Fijos	2,280	9	479	1,792	0	0	0	89	1,703	1,131	0	571	33.56 %
Cascos Marítimos	5,236	46	1,387	3,803	0	0	0	0	3,803	1,796	48	1,958	51.50 %
Rotura de Cristales	534	2	102	430	0	0	0	0	430	3	0	426	99.14 %
Aviación	51,437	1,440	6,995	43,002	0	400	0	0	43,403	36,219	60	7,124	16.42 %
Responsabilidad Civil	126,308	4,240	22,408	99,660	137	3,564	0	234	103,127	61,993	2,292	38,842	37.66 %
Seguro Obligatorio Ley de Tránsito	47,766	196	6,389	41,181	5,804	0	0	0	46,985	11,660	668	34,658	73.76 %
Riesgos Técnicos	257,936	2,358	81,318	174,260	347	1,640	0	57	176,190	110,218	7,907	58,064	32.96 %
Agrícola	21,225	76	7,967	13,182	2,467	0	0	962	14,687	13,455	0	1,232	8.39 %
Diversos	151,464	2,250	11,793	137,420	521	1,957	888	27	138,984	57,173	2,304	79,508	57.21 %
SEGURO DE CAUCIÓN	245,584	43,634	5,267	196,683	17,812	63	193	0	214,365	79,803	1,168	133,395	62.23 %
Fidelidad	28,647	550	656	27,441	0	0	0	0	27,441	564	0	26,878	97.95 %
Judiciales	5,223	1,687	48	3,488	49	0	0	0	3,537	2,056	0	1,482	41.88 %
Administrativos ante Gobierno	139,198	15,779	2,845	120,574	3,105	61	0	0	123,740	52,262	997	70,482	56.96 %
Administrativos ante Particulares	64,788	25,515	1,688	37,585	14,658	2	193	0	52,052	20,650	171	31,231	60.00 %
Crédito para la Vivienda	7,126	34	30	7,062	0	0	0	0	7,062	4,266	0	2,796	39.59 %
Diversos	601	68	0	533	0	0	0	0	533	4	0	528	99.17 %

EMPRESAS DE SEGUROS

SINIESTRALIDAD
DEL 1 DE ENERO AL 31 DE DICIEMBRE DE 2016

(Cifras en miles de Quetzales)

RAMO	SINIESTROS		GTOS. AJUSTES		Variación en Reservas En Reclam. Neto	Total Siniestralidad Bruta	SINIES. RECUP.		GTOS. RECUP.		SALVAMENTO Y RECUPERACIONES			
	Seguro Directo	Reaseguro Tomado	Seguro Directo	Reaseguro Tomado			Contratos Proporc.	Contratos No Proporc.	Contratos Proporc.	Contratos No Proporc.	Seguro Directo	Reaseguro Tomado	Particip. Reaseg.	Total Siniestralidad
	1	2	3	4	5	6=(1+2+3+4+5)	7	8	9	10	11	12	13	14=(6-7-8-9-10-11-12+13)
TOTAL	3,858,178	124,340	339,905	2,606	(8,720)	4,316,310	1,479,131	27,021	38,078	1,597	145,728	1,377	8,907	2,632,284
SEGURO DE VIDA	565,930	9,847	7,660	93	0	583,531	114,727	5,618	20	0	0	0	0	463,166
Planes Populares	0	0	0	0	0	0	0	0	0	0	0	0	0	0
Planes Individuales	159,826	0	124	0	0	159,950	17,022	23	7	0	0	0	0	142,898
Planes Colectivos	406,104	9,847	7,536	93	0	423,581	97,706	5,595	12	0	0	0	0	320,268
Rentas y Pensiones	0	0	0	0	0	0	0	0	0	0	0	0	0	0
ACCIDENTES Y ENFERMEDADES	1,289,565	77,164	101,942	155	0	1,468,826	210,895	6,451	4,991	1,430	119	0	0	1,244,940
Salud y Hospitalización	1,258,289	77,164	90,460	155	0	1,426,068	203,632	6,451	4,840	1,430	116	0	0	1,209,599
Accidentes Personales	30,871	0	11,420	0	0	42,291	7,073	0	151	0	0	0	0	35,068
Accidentes en Viajes	405	0	62	0	0	467	191	0	0	0	3	0	0	273
SEGURO DE DAÑOS	1,973,193	36,431	224,791	1,926	0	2,236,342	1,140,535	14,950	30,249	167	126,055	0	2,403	926,789
Incendio y Líneas Aliadas	903,917	7,781	8,563	428	0	920,690	882,922	1,530	5,506	0	5,856	0	27	24,904
Terremoto	(144)	0	24	0	0	(120)	(67)	0	0	0	0	0	0	(53)
Vehículos Automotores	791,829	17,777	185,724	1	0	995,332	101,786	6,214	16,948	63	114,775	0	1,780	757,325
Transportes	60,295	2,803	5,164	467	0	68,730	21,648	130	1,075	0	4,455	0	589	42,012
Robo y Hurto	19,687	2,242	704	38	0	22,670	4,470	0	64	0	2	0	0	18,135
Servicio y Conservación de Activos Fijos	1,220	0	24	0	0	1,244	871	0	0	0	4	0	0	369
Cascos Marítimos	644	0	15	0	0	659	384	0	2	0	0	0	0	274
Rotura de Cristales	758	0	20	0	0	778	29	0	0	0	0	0	0	749
Aviación	15,408	0	116	9	0	15,533	15,978	0	12	0	0	0	0	(457)
Responsabilidad Civil	23,753	447	5,524	45	0	29,769	7,854	2,045	922	0	441	0	7	18,513
Seguro Obligatorio Ley de Tránsito	18,240	3,299	2,371	0	0	23,910	5,823	3,292	12	79	0	0	0	14,705
Riesgos Técnicos	108,524	675	10,212	5	0	119,415	77,223	772	4,590	14	493	0	0	36,324
Agrícola	12,032	824	0	0	0	12,856	12,385	0	0	0	0	0	0	472
Diversos	17,029	583	6,330	933	0	24,875	9,231	967	1,117	11	30	0	0	13,519
SEGURO DE CAUCIÓN	29,490	897	5,512	432	(8,720)	27,612	12,974	3	2,818	0	19,555	1,377	6,503	(2,611)
Fidelidad	4,085	0	3	0	(3,148)	941	463	0	8	0	40	0	8	438
Judiciales	1,610	0	82	0	0	1,692	278	3	1	0	546	0	13	877
Administrativos ante Gobierno	6,945	0	93	0	(2,439)	4,599	2,050	0	78	0	1,269	0	88	1,289
Administrativos ante Particulares	6,668	897	1,271	432	(3,133)	6,135	2,920	0	17	0	6,821	1,377	224	(4,776)
Crédito para la Vivienda	9,642	0	2,641	0	0	12,283	6,664	0	1,433	0	10,878	0	6,170	(522)
Diversos	540	0	1,423	0	0	1,963	600	0	1,281	0	0	0	0	82



INSTITUTO DE FOMENTO DE HIPOTECAS ASEGURADAS

INSTITUTO DE FOMENTO DE HIPOTECAS ASEGURADAS
BALANCE GENERAL CONDENSADO AL FINAL DE CADA AÑO
(Cifras en miles de Quetzales)

DESCRIPCIÓN	2012			2013		
	TOTALES	MONEDA	MONEDA	TOTALES	MONEDA	MONEDA
		NACIONAL Sub-totales	EXTRANJERA Sub-totales		NACIONAL Sub-totales	EXTRANJERA Sub-totales
ACTIVO						
DISPONIBILIDADES	380,896	378,681	2,215	427,724	427,049	675
CAJA		14	0		69	0
BANCOS		378,667	2,215		426,980	675
INVERSIONES	26,000	26,000	0	26,000	26,000	0
EN TÍTULOS-VALORES PARA SU VENCIMIENTO		26,000	0		26,000	0
CUENTAS POR COBRAR	1,517	1,517	0	1,909	1,909	0
PRIMAS DE SEGURO DE HIPOTECA POR COBRAR		2	0		0	0
INTERESES POR COBRAR		1,317	0		1,636	0
DEUDORES VARIOS		111	0		144	0
CUENTAS POR LIQUIDAR		86	0		128	0
(-) ESTIMACIÓN CUENTAS POR COBRAR		0	0		0	0
DERECHOS SOBRE INMUEBLES POR RECLAMOS APROBADOS E INMUEBLES ADJUDICADOS	353,249	351,747	1,502	395,063	394,783	280
DERECHOS SOBRE INMUEBLES POR RECLAMOS APROBADOS		271,014	1,543		290,939	280
(-) ESTIMACIÓN POR PÉRDIDA EN DERECHOS POR RECLAMOS APROBADOS		-18,192	-41		-23,324	0
INMUEBLES ADJUDICADOS		99,855	0		115,740	0
(-) ESTIMACIÓN POR PÉRDIDA EN INMUEBLES ADJUDICADOS		-7,695	0		-10,476	0
INMUEBLES VENDIDOS Y ESCRITURADOS PENDIENTES DE COBRO		6,766	0		21,904	0
INMUEBLES Y MUEBLES	20,976	20,976	0	20,654	20,654	0
INMUEBLES		23,672	0		23,713	0
(-) DEPRECIACIONES ACUMULADAS SOBRE INMUEBLES		-5,572	0		-6,352	0
MUEBLES		10,871	0		11,376	0
(-) DEPRECIACIONES ACUMULADAS SOBRE MUEBLES		-7,996	0		-8,084	0
OTROS ACTIVOS	23	23	0	15	15	0
ACTIVOS DIVERSOS		23	0		15	0
CARGOS DIFERIDOS	504	504	0	802	802	0
GASTOS ANTICIPADOS		487	0		792	0
GASTOS POR AMORTIZAR		35	0		35	0
(-) AMORTIZACIONES ACUMULADAS		-18	0		-25	0
SUMA EL ACTIVO	783,165			872,167		
PASIVO, OTRAS CUENTAS ACREEDORAS						
CUENTAS POR PAGAR	6,952	6,952	0	7,335	7,335	0
OBLIGACIONES INMEDIATAS		2,395	0		3,051	0
ACREEDORES VARIOS		3,869	0		4,283	0
RETENCIONES POR PAGAR		0	0		0	0
SEGURO DE HIPOTECA POR PAGAR EN EFECTIVO		688	0		0	0
OBLIGACIONES POR INMUEBLES PENDIENTES DE ADJUDICAR	272,515	271,014	1,501	291,218	290,939	279
RECLAMOS APROBADOS POR PAGAR		271,014	1,501		290,939	279
OBLIGACIONES POR SEGURO DE DESGRAVAMEN	0	0	0	1,304	1,304	0
RESERVAS TÉCNICAS		0	0		1,304	0
SINIESTROS POR PAGAR		0	0		0	0
PROVISIONES	12,503	12,503	0	13,321	13,321	0
LABORALES		12,503	0		13,321	0
CRÉDITOS DIFERIDOS	39,400	39,400	0	44,934	44,934	0
PRODUCTOS PERCIBIDOS NO DEVENGADOS		39,400	0		44,934	0
SUMA DEL PASIVO	331,369			358,112		
UTILIDADES DIFERIDAS	1,189	1,189	0	2,705	2,705	0
PRIMAS DE SEGURO DE HIPOTECA DEVENGADAS NO PERCIBIDAS		2	0		0	0
INTERESES DEVENGADOS NO PERCIBIDOS		493	0		805	0
DEUDORES VARIOS		87	0		140	0
GANANCIA NO REALIZADA EN VENTAS DE INMUEBLES ADJUDICADOS		606	0		1,759	0
CAPITAL CONTABLE	450,607	450,607	0	511,350	511,350	0
CAPITAL APORTADO		900	0		900	0
RESERVAS DE CAPITAL		378,474	0		434,409	0
REVALUACIÓN DE INMUEBLES		15,298	0		14,881	0
RESULTADOS DEL EJERCICIO		55,935	0		61,161	0
TOTAL IGUAL A LA SUMA DEL ACTIVO	783,165			872,167		
CUENTAS DE ORDEN						
RESPONSABILIDAD POR SEGUROS		8,197,873			9,782,912	
PÓLIZAS DE SEGUROS		146,569			166,699	
NOTAS DE COBRO A ENTIDADES APROBADAS		151			95	
OTRAS CUENTAS DE ORDEN		24,991			25,470	
SUMA CUENTAS DE ORDEN		8,369,584			9,975,176	
CUENTAS DE REGISTRO						
CUENTAS DE REGISTRO		13			10	
SUMA CUENTAS DE REGISTRO		13			10	

INSTITUTO DE FOMENTO DE HIPOTECAS ASEGURADAS
BALANCE GENERAL CONDENSADO AL FINAL DE CADA AÑO
(Cifras en miles de Quetzales)

DESCRIPCIÓN	2014			2015			2016		
	TOTALES	MONEDA NACIONAL	MONEDA EXTRANJERA	TOTALES	MONEDA NACIONAL	MONEDA EXTRANJERA	TOTALES	MONEDA NACIONAL	MONEDA EXTRANJERA
		Sub-totales	Sub-totales		Sub-totales	Sub-totales		Sub-totales	Sub-totales
ACTIVO									
DISPONIBILIDADES	513,846	513,351	495	562,367	561,584	783	716,190	715,354	837
CAJA		97	0		14	0		13	0
BANCOS		513,254	495		561,570	783		715,341	837
INVERSIONES	39,000	39,000	0	55,000	55,000	0	55,000	55,000	0
EN TÍTULOS-VALORES PARA SU VENCIMIENTO		39,000	0		55,000	0		55,000	0
CUENTAS POR COBRAR	1,908	1,908	0	2,872	2,872	0	3,093	3,093	0
PRIMAS DE SEGURO DE HIPOTECA POR COBRAR		3	0		6	0		4	0
INTERESES POR COBRAR		1,779	0		2,708	0		2,897	0
DEUDORES VARIOS		78	0		94	0		16	0
CUENTAS POR LIQUIDAR		48	0		64	0		176	0
		0	0		0	0		0	0
DERECHOS SOBRE INMUEBLES POR RECLAMOS APROBADOS E INMUEBLES ADJUDICADOS	419,698	419,278	420	457,509	457,088	420	402,049	401,488	560
DERECHOS SOBRE INMUEBLES POR RECLAMOS APROBADOS		314,173	420		296,915	420		278,569	560
(-) ESTIMACIÓN POR PÉRDIDA EN DERECHOS POR RECLAMOS APROBADOS		-22,675	0		-19,505	0		-18,071	0
INMUEBLES ADJUDICADOS		133,339	0		187,583	0		140,947	0
(-) ESTIMACIÓN POR PÉRDIDA EN INMUEBLES ADJUDICADOS		-9,631	0		-16,754	0		-14,275	0
INMUEBLES VENDIDOS Y ESCRITURADOS PENDIENTES DE COBRO		4,073	0		8,848	0		14,318	0
INMUEBLES Y MUEBLES	21,485	21,485	0	20,294	20,294	0	18,792	18,792	0
INMUEBLES		24,900	0		24,900	0		24,900	0
(-) DEPRECIACIONES ACUMULADAS SOBRE INMUEBLES		-7,137	0		-7,976	0		-8,815	0
MUEBLES		11,425	0		12,312	0		12,798	0
(-) DEPRECIACIONES ACUMULADAS SOBRE MUEBLES		-7,703	0		-8,943	0		-10,091	0
OTROS ACTIVOS	24	24	0	47	47	0	43	43	0
ACTIVOS DIVERSOS		24	0		47	0		43	0
CARGOS DIFERIDOS	723	723	0	875	875	0	1,461	1,461	0
GASTOS ANTICIPADOS		719	0		875	0		1,294	0
GASTOS POR AMORTIZAR		35	0		35	0		171	0
(-) AMORTIZACIONES ACUMULADAS		-31	0		-34	0		-4	0
SUMA EL ACTIVO	996,685			1,098,964			1,196,627		
PASIVO, OTRAS CUENTAS ACREEDORAS									
CUENTAS POR PAGAR	13,157	13,157	0	13,099	13,099	0	15,276	15,276	0
OBLIGACIONES INMEDIATAS		4,234	0		5,159	0		5,907	0
ACREEDORES VARIOS		8,624	0		7,850	0		9,152	0
RETENCIONES POR PAGAR		299	0		91	0		217	0
SEGURO DE HIPOTECA POR PAGAR EN EFECTIVO		0	0		0	0		0	0
OBLIGACIONES POR INMUEBLES PENDIENTES DE ADJUDICAR	314,587	314,173	414	297,331	296,915	416	279,117	278,569	548
RECLAMOS APROBADOS POR PAGAR		314,173	414		296,915	416		278,569	548
OBLIGACIONES POR SEGURO DE DESGRAVAMEN	4,125	4,125	0	7,522	7,522	0	10,063	10,063	0
RESERVAS TÉCNICAS		4,125	0		7,522	0		10,063	0
SINIESTROS POR PAGAR		0	0		0	0		0	0
PROVISIONES	14,911	14,911	0	15,254	15,254	0	15,514	15,514	0
LABORALES		14,911	0		15,254	0		15,514	0
CRÉDITOS DIFERIDOS	51,638	51,638	0	58,475	58,475	0	64,275	64,275	0
PRODUCTOS PERCIBIDOS NO DEVENGADOS		51,638	0		58,475	0		64,275	0
SUMA DEL PASIVO	398,418			391,681			384,245		
UTILIDADES DIFERIDAS	1,739	1,739	0	2,437	2,437	0	3,340	3,340	0
PRIMAS DE SEGURO DE HIPOTECA DEVENGADAS NO PERCIBIDAS		1	0		6	0		4	0
INTERESES DEVENGADOS NO PERCIBIDOS		858	0		1,423	0		1,599	0
DEUDORES VARIOS		78	0		94	0		16	0
GANANCIA NO REALIZADA EN VENTAS DE INMUEBLES ADJUDICADOS		802	0		914	0		1,721	0
CAPITAL CONTABLE	596,528	596,528	0	704,846	704,846	0	809,043	809,043	0
CAPITAL APORTADO		900	0		900	0		900	0
RESERVAS DE CAPITAL		495,570	0		581,165	0		689,900	0
REVALUACIÓN DE INMUEBLES		14,463	0		14,046	0		13,629	0
RESULTADOS DEL EJERCICIO		85,595	0		108,735	0		104,615	0
TOTAL IGUAL A LA SUMA DEL ACTIVO	996,685			1,098,964			1,196,627		
CUENTAS DE ORDEN									
RESPONSABILIDAD POR SEGUROS		12,227,615			15,149,168			17,610,461	
PÓLIZAS DE SEGUROS		217,658			270,939			264,389	
NOTAS DE COBRO A ENTIDADES APROBADAS		131			111			178	
OTRAS CUENTAS DE ORDEN		28,510			30,311			24,864	
SUMA CUENTAS DE ORDEN		12,473,915			15,450,530			17,899,892	
CUENTAS DE REGISTRO									
CUENTAS DE REGISTRO		15			16			19	
SUMA CUENTAS DE REGISTRO		15			16			19	

INSTITUTO DE FOMENTO DE HIPOTECAS ASEGURADAS
ESTADO DE RESULTADOS CONDENSADO AL FINAL DE CADA AÑO
(Cifras en miles de Quetzales)

DESCRIPCIÓN	2012	2013
PRODUCTOS DE OPERACIÓN	246,953	272,464
EMISIÓN Y ADMINISTRACIÓN DE SEGUROS	82,613	94,344
ADJUDICACIÓN DE INMUEBLES EN PAGO DE SEGURO DE HIPOTECA	153,853	168,736
VENTA DE INMUEBLES ADJUDICADOS	5,635	6,683
RECTIFICACIÓN A ESTIMACIONES DE LA OPERACIÓN DE SEGURO DE HIPOTECA	4,852	2,701
GASTOS DE OPERACIÓN	192,073	212,524
PAGO DE SEGUROS	153,853	168,750
PÉRDIDA EN DERECHOS SOBRE INMUEBLES POR RECLAMOS APROBADOS	9,314	14,538
PÉRDIDA EN INMUEBLES ADJUDICADOS	7,915	8,484
PÉRDIDA EN VENTA Y ADMINISTRACIÓN DE INMUEBLES ADJUDICADOS	20,991	18,815
AUMENTO EN LAS RESERVAS TÉCNICAS DE SEGURO DE DESGRAVAMEN	0	1,936
MARGEN OPERACIONAL BRUTO DEL SEGURO	54,879	59,940
GASTOS DE ADMINISTRACIÓN	28,624	30,937
SUELDOS	8,479	9,376
PRESTACIONES LABORALES	9,751	9,417
DIETAS Y GASTOS DE REPRESENTACIÓN	711	820
VIÁTICOS	13	423
HONORARIOS PROFESIONALES	2,057	2,116
SERVICIOS GENERALES	3,847	4,636
MATERIALES Y SUMINISTROS	1,095	1,401
CUOTAS INSTITUCIONALES	648	730
ATENCIONES SOCIALES	416	551
DEPRECIACIONES	1,521	1,458
AMORTIZACIONES	86	7
MARGEN OPERACIONAL NETO DEL SEGURO	26,256	29,003
PRODUCTOS FINANCIEROS	29,295	33,113
INTERESES	29,295	33,113
GASTOS FINANCIEROS	0	0
INTERESES	0	0
MARGEN FINANCIERO NETO	29,295	33,113
MARGEN OPERACIONAL Y FINANCIERO NETO DEL SEGURO	55,550	62,117
PRODUCTOS Y GASTOS EXTRAORDINARIOS	635	288
PRODUCTOS EXTRAORDINARIOS	651	348
DONACIONES	0	0
SOBRANTES DE CAJA	0	0
VARIACIÓN DEL TIPO DE CAMBIO	0	0
OTROS	651	348
GASTOS EXTRAORDINARIOS	16	60
VARIACIÓN DEL TIPO DE CAMBIO	15	54
OTROS	1	6
PRODUCTOS Y GASTOS DE EJERCICIOS ANTERIORES	-251	-1,244
PRODUCTOS DE EJERCICIOS ANTERIORES	84	70
GASTOS DE EJERCICIOS ANTERIORES	335	1,313
GANANCIA NETA	55,935	61,161

INSTITUTO DE FOMENTO DE HIPOTECAS ASEGURADAS
ESTADO DE RESULTADOS CONDENSADO AL FINAL DE CADA AÑO
(Cifras en miles de Quetzales)

DESCRIPCIÓN	2014	2015	2016
PRODUCTOS DE OPERACIÓN	301,976	358,140	372,208
EMISIÓN Y ADMINISTRACIÓN DE SEGUROS	115,075	139,272	160,518
ADJUDICACIÓN DE INMUEBLES EN PAGO DE SEGURO DE HIPOTECA	173,912	200,482	191,410
VENTA DE INMUEBLES ADJUDICADOS	9,573	12,014	13,063
RECTIFICACIÓN A ESTIMACIONES DE LA OPERACIÓN DE SEGURO DE HIPOTECA	3,415	6,372	7,216
GASTOS DE OPERACIÓN	220,403	253,862	276,438
PAGO DE SEGUROS	175,257	202,728	199,665
PÉRDIDA EN DERECHOS SOBRE INMUEBLES POR RECLAMOS APROBADOS	10,337	9,147	12,821
PÉRDIDA EN INMUEBLES ADJUDICADOS	7,012	6,301	15,551
PÉRDIDA EN VENTA Y ADMINISTRACIÓN DE INMUEBLES ADJUDICADOS	19,891	20,866	27,892
AUMENTO EN LAS RESERVAS TÉCNICAS DE SEGURO DE DESGRAVAMEN	7,906	14,820	20,508
MARGEN OPERACIONAL BRUTO DEL SEGURO	81,573	104,278	95,770
GASTOS DE ADMINISTRACIÓN	33,867	36,207	39,029
SUELDOS	11,366	12,432	12,770
PRESTACIONES LABORALES	10,597	10,733	13,407
DIETAS Y GASTOS DE REPRESENTACIÓN	860	892	546
VIÁTICOS	342	190	267
HONORARIOS PROFESIONALES	1,241	1,239	1,565
SERVICIOS GENERALES	5,044	6,541	6,510
MATERIALES Y SUMINISTROS	1,479	1,273	1,014
CUOTAS INSTITUCIONALES	842	1,000	1,173
ATENCIONES SOCIALES	532	210	210
DEPRECIACIONES	1,558	1,693	1,563
AMORTIZACIONES	6	3	4
MARGEN OPERACIONAL NETO DEL SEGURO	47,706	68,072	56,741
PRODUCTOS FINANCIEROS	38,152	41,373	48,622
INTERESES	38,152	41,373	48,622
GASTOS FINANCIEROS	0	0	0
INTERESES	0	0	0
MARGEN FINANCIERO NETO	38,152	41,373	48,622
MARGEN OPERACIONAL Y FINANCIERO NETO DEL SEGURO	85,858	109,445	105,363
PRODUCTOS Y GASTOS EXTRAORDINARIOS	51	-3	-98
PRODUCTOS EXTRAORDINARIOS	91	10	3
DONACIONES	0	0	0
SOBRANTES DE CAJA	0	0	0
VARIACIÓN DEL TIPO DE CAMBIO	0	0	0
OTROS	91	10	3
GASTOS EXTRAORDINARIOS	40	12	101
VARIACIÓN DEL TIPO DE CAMBIO	19	8	5
OTROS	21	4	96
PRODUCTOS Y GASTOS DE EJERCICIOS ANTERIORES	-314	-708	-650
PRODUCTOS DE EJERCICIOS ANTERIORES	312	133	109
GASTOS DE EJERCICIOS ANTERIORES	626	840	759
GANANCIA NETA	85,595	108,735	104,615



9a. Avenida 22-00, Zona 1
Edificio de la Superintendencia de Bancos
Guatemala, Guatemala 01001 Centro América

PBX (502) 2429-5000 y 2204-5300
Fax (502) 2232-0002
Correo electrónico: info@sib.gob.gt

La información de la Superintendencia de Bancos
y del sistema financiero, puede ser consultada en:

www.sib.gob.gt